



**Agenzia Regionale
per la Sicurezza del Territorio
e Protezione Civile**



Servizio Area Affluenti Po
(Piacenza, Parma, Reggio Emilia Modena)
Sede di Reggio Emilia
Via Emilia Santo Stefano n.25

Codice intervento 2K1A016

BACINO: FIUME SECCHIA	Lavori di modellazione morfologica dell'alveo del Fiume Secchia in località Gavia del comune di Baiso (RE). INTERVENTO NON ONEROSO Estrazione di mc. 10.000,00
----------------------------------	---

COROGRAFIA 1:25.00
AREA DI INTERVENTO



REDAZIONE:

(Geom. Ermanno Costaboni)

VISTO DI VALIDAZIONE:
(ART.26 CO.8 D.Lgs.50/2016)
IL Responsabile del Procedimento
(Dott. Ing. Francesco Capuano)

Reggio Emilia, _____

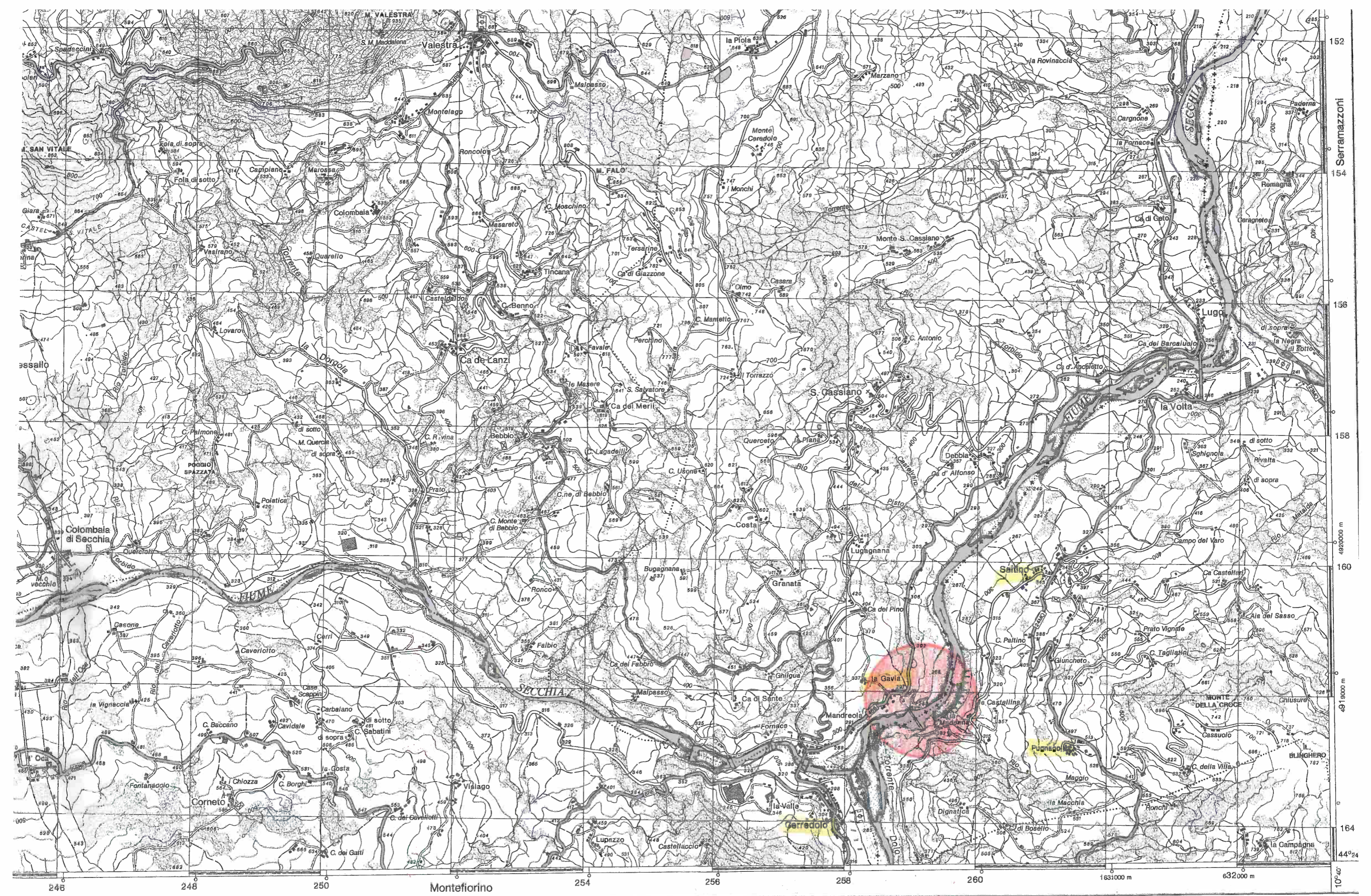

152
154
156
158
160
164
Serramazzoni
49°20'00" m
49°19'00" m
49°18'00" m
49°17'00" m
49°16'00" m
10°40'

246 248 250 254 256 258 260 1631000 m 632000 m

Montefiorino