Regione Emilia-Romagna

Agenzia per la Sicurezza Territoriale e Protezione Civile
Servizio Area Affluenti del Po
Sede di Reggio Emilia

PROGRAMMA L.R. n. 27/1974 - Annualità 2016 - 2017

OGGETTO: 2K1A013 - Comuni di Neviano A. (PR) e Canossa (RE)
Sovralluvionamento con rischio esondazione su SP 513 della Val d'Enza in località Cerezzola.
Importo lavori a compensazione con estrazione di mc. 10.000 di ghiaia naturale €. 88.859,89
E84H16000430002

ALLEGATO N. 3 TAV. 2

INQUADRAMENTO TERRITORIALE
Scala 1:5000

GRUPPO PROGETTAZIONE

RESPONSABILE PROGETTO
(Geom. Ugo Tronconi)

(Geom. Roberto Ricci)

Visto di validazione
(Art. 55 D.P.R. n. 207/2010)

IL RESPONSABILE DEL SERVIZIO
RESPONSABILE DEL PROCEDIMENTO
(Ing. Francesco Capuano)

LEGENDA:
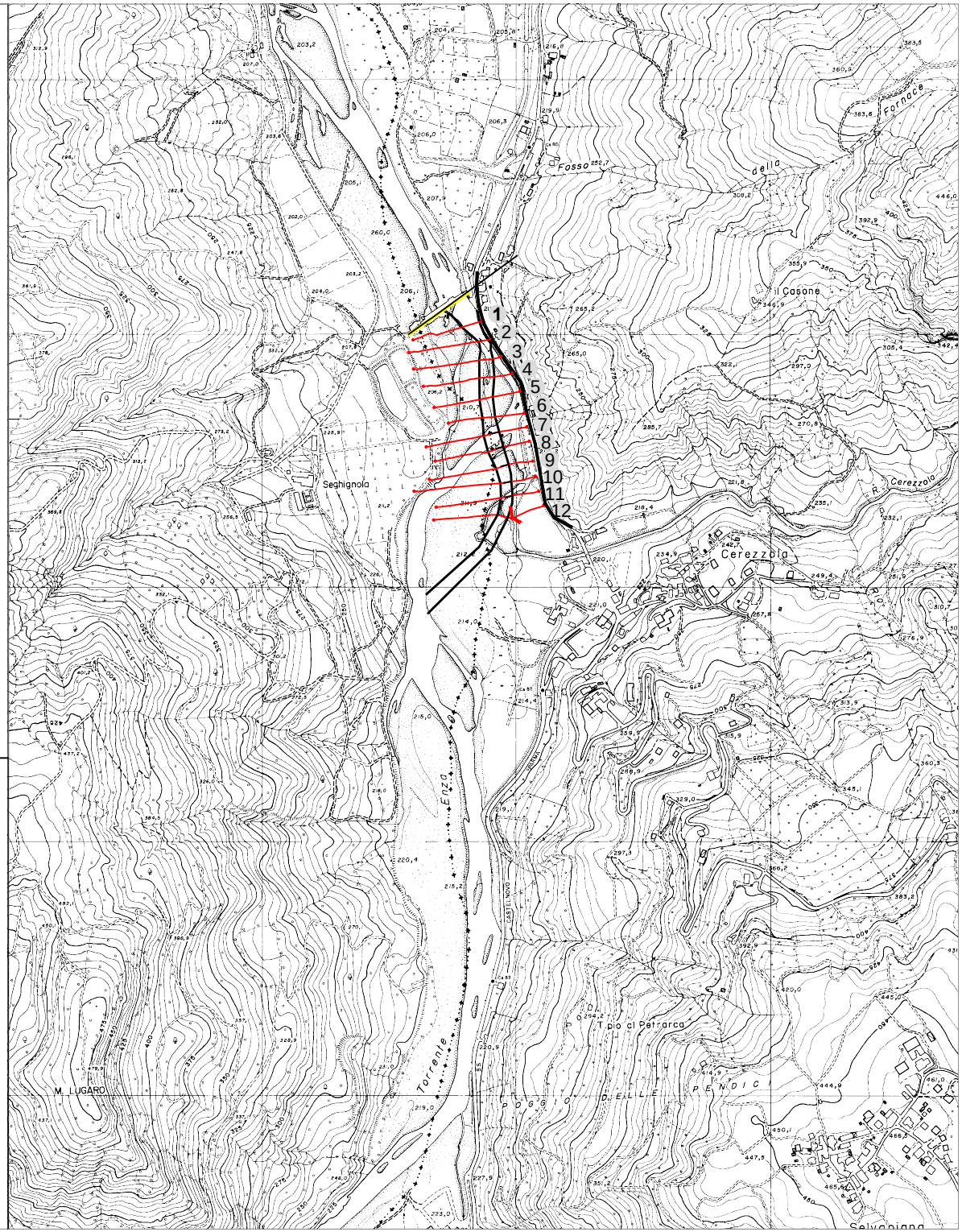
- sezioni topografiche
- traversa esistente
- strada statale
- repellente esistente