

Accordo di programma finalizzato alla programmazione e al finanziamento di interventi urgenti e prioritari per la mitigazione del rischio idrogeologico e al finanziamento di interventi urgenti e prioritari per la mitigazione del rischio idrogeologico e al finanziamento di interventi urgenti e prioritari per la mitigazione del rischio idrogeologico e al finanziamento di interventi urgenti e prioritari per la mitigazione del rischio idrogeologico da effettuare nel territorio della Regione.

COD. INTERVENTO: 2ER1088 – Interventi urgenti di sistemazione idraulica del torrente Arda da Cortemaggiore a Villanova (Pc)

Importo Finanziato : € 1.000.000,00 IVA INCLUSA

Comuni: Vari (Pc)

All. 3	COROGRAFIE	<input type="checkbox"/> preliminare <input type="checkbox"/> definitivo <input type="checkbox"/> esecutivo Progetto
---------------	-------------------	--

Gruppo di progettazione

Dott. Paolo Tomasi
 Dott.ssa Ing. Cristina Francia
 P.A. Camilla Frassinetti
 Geom. Elisabetta Bergonti

Visto di validazione
 (art. 26 co. 8 D.Lgs 50/2016)
 Responsabile del Procedimento
 Dott.Ing. Francesco Capuano

SEDI OPERATIVE

Via Fonteraso, 15 Via Emilia Santo Stefano, 25	41121 MODENA 42121 REGGIO EMILIA	Tel. 059.248711 Tel. 0522.407711	Tel. 059.248711 Tel. 0521.788711	Fax 059.248750 Fax 0522.407750
Via Santa Franca, 38 Strada Garbaldi, 75	29121 PIACENZA 43121 PARMA	Tel. 0523.308711	Tel. 0523.308711	Fax 0523.308716 Fax 0521.772654

Scala 1: 250,000

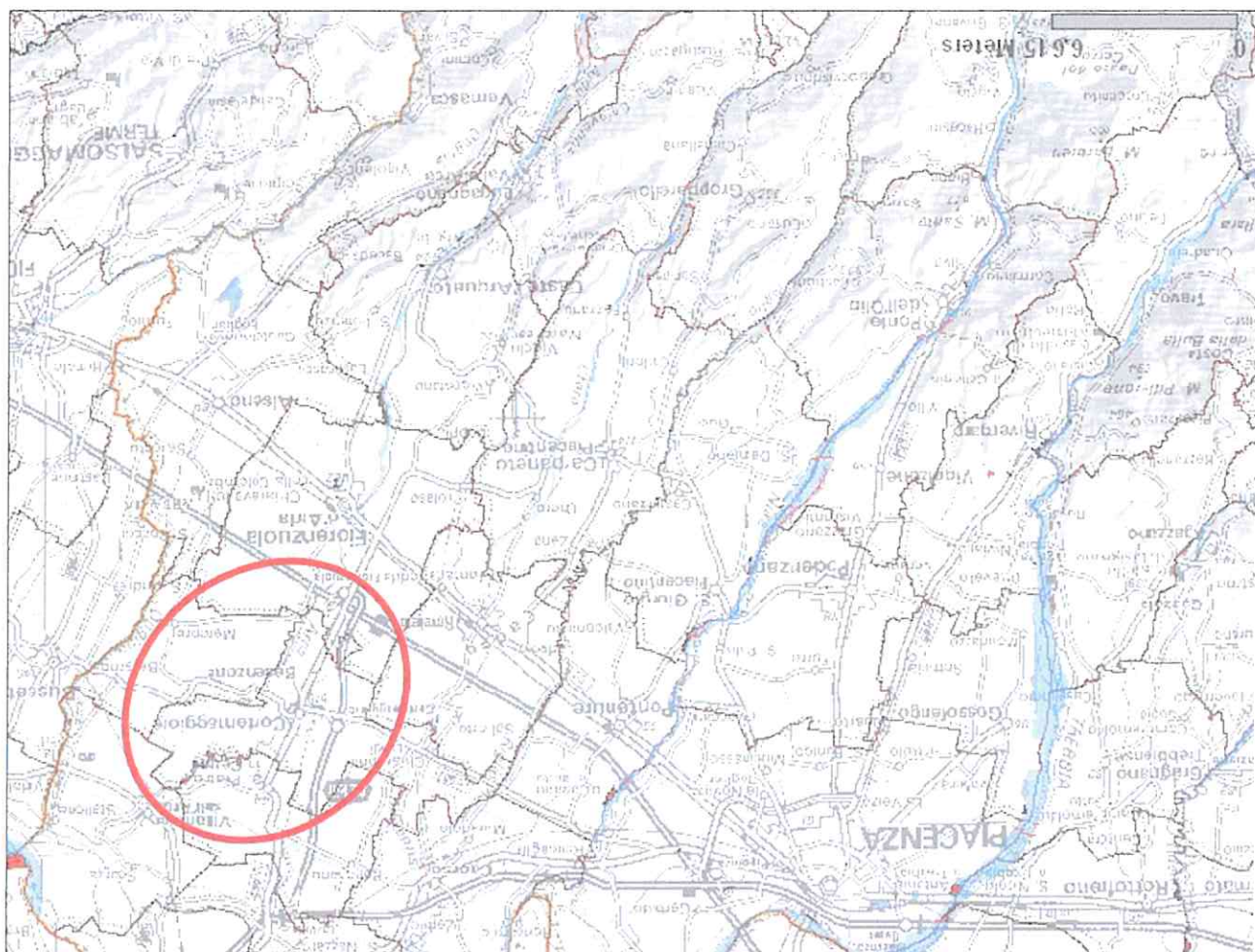

Corografie delle aree d'intervento

Palizzata in sponda destra

Taglio piante

Riprofilatura d'alveo

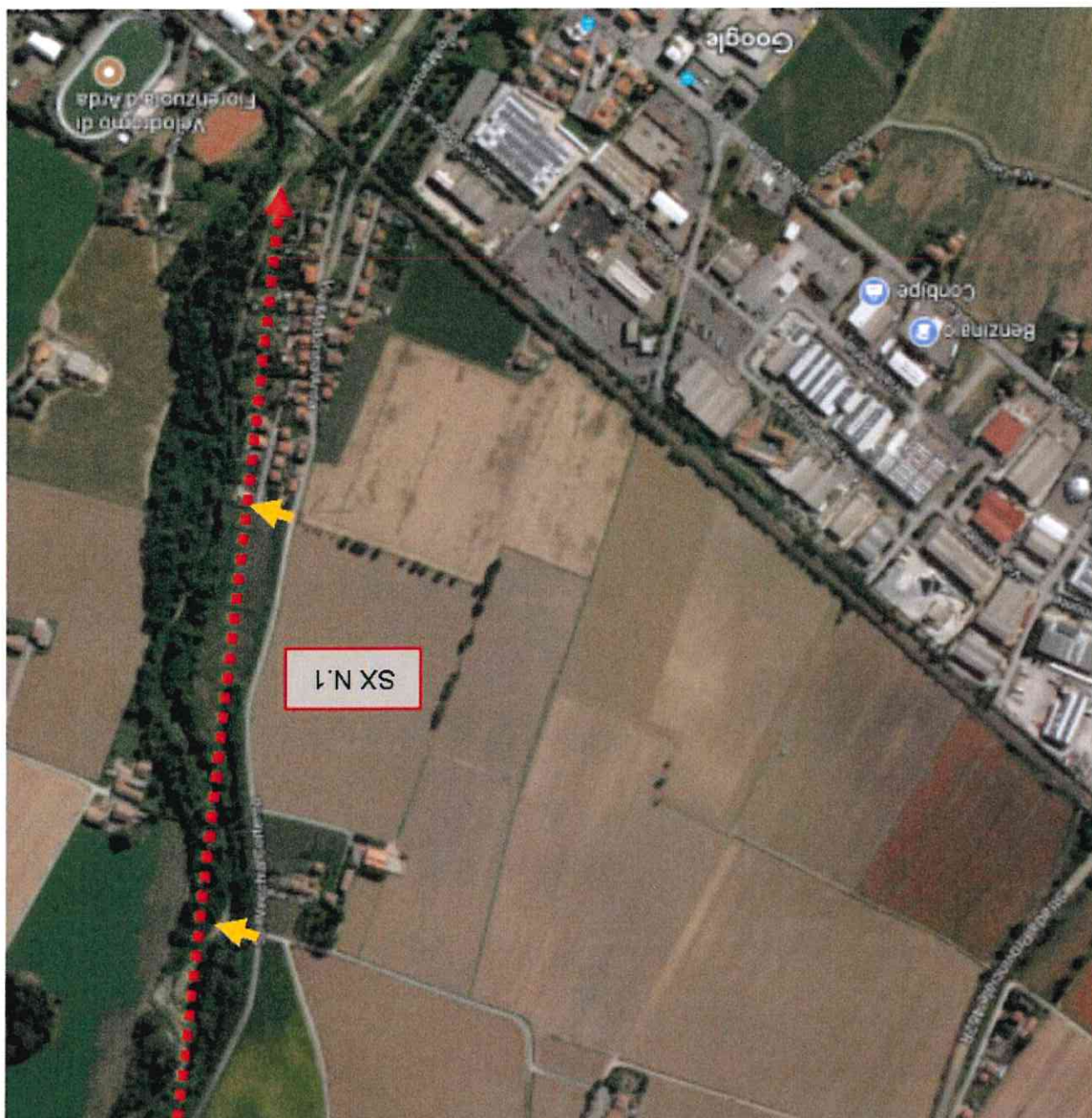

Località la zoppa e tratto a valle del ponte della ferrovia

Comune di Florenzuola

Difesa spondale con scogliera e palificata in legname
Taglio vegetazione

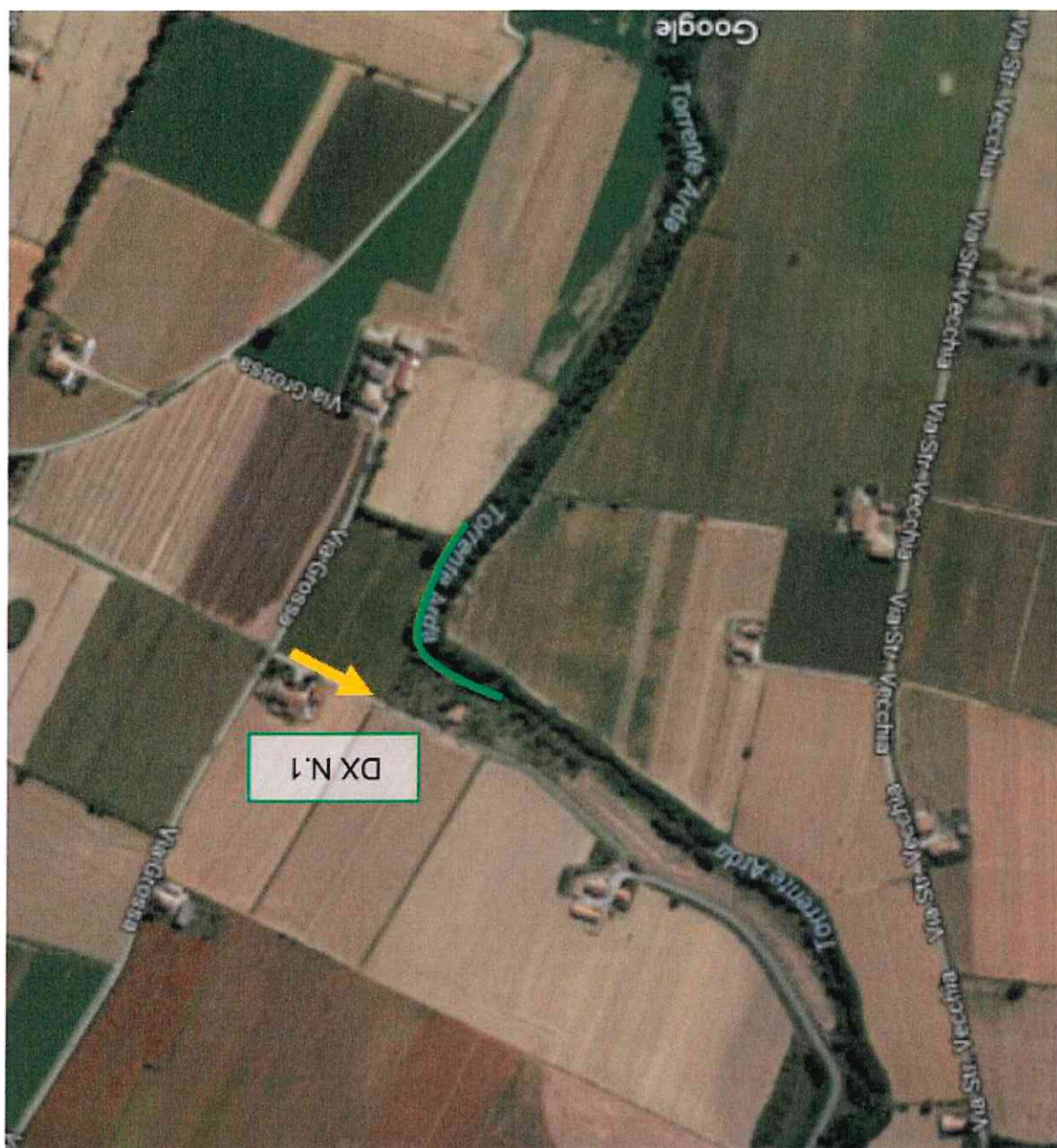

Comune di Besenzone
Via Grossa

Taglio piante singole, sfalcio argini
Ricostruzione e ringrosso argini

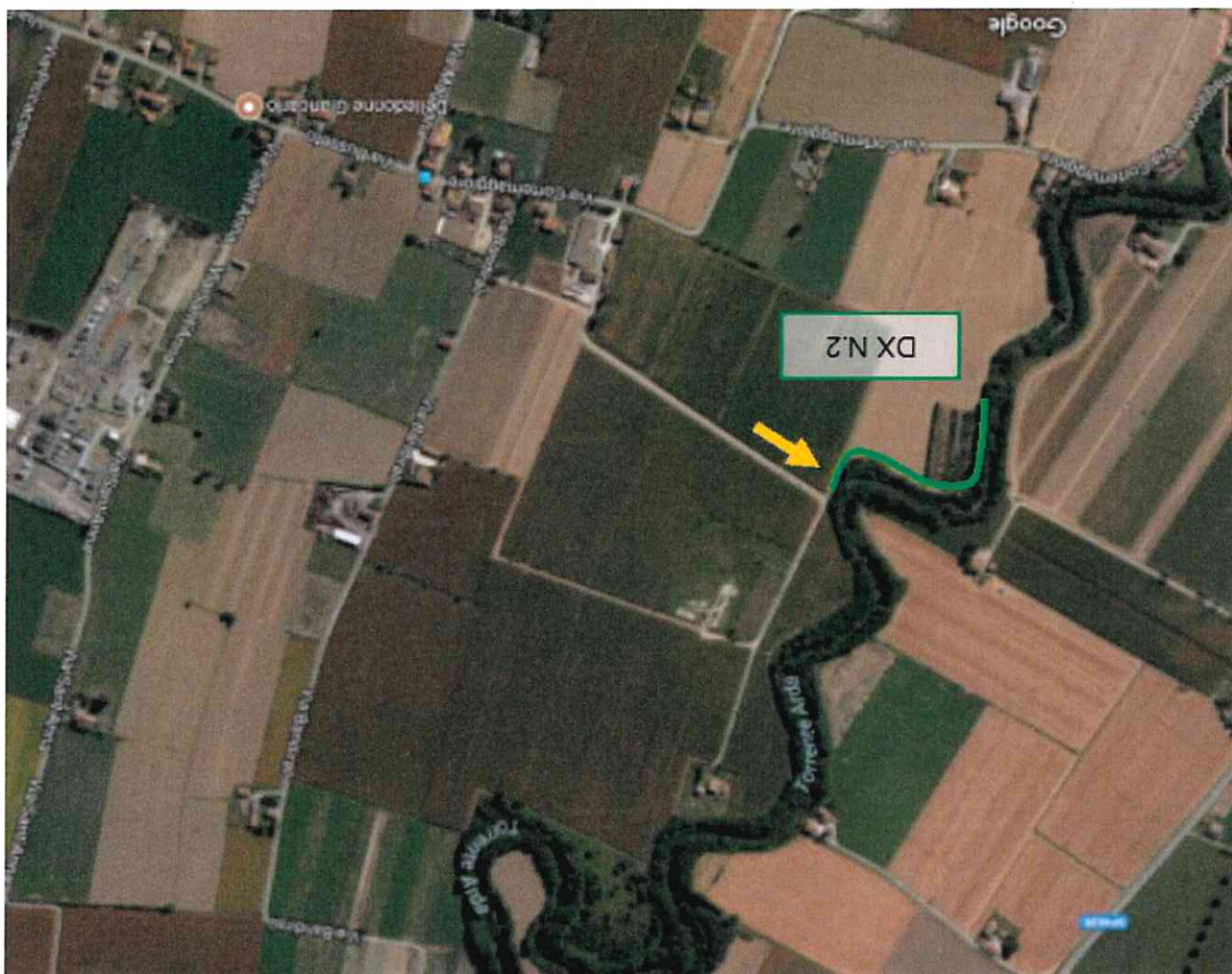

Cortemaggiore
Località San Martino

**Tratto a valle di Cortemaggiore – San Pietro in
Cerro**
Località varie

In rosso continuo ripristino argini

*In rosso punteggiato ripristino e ricarica
strada vicinale dell'Ardenza*

*In verde ripristino/riingrosso arginatura e
chiusura tane di animali*

*(le frecce indicano i possibili punti
d'accesso)*

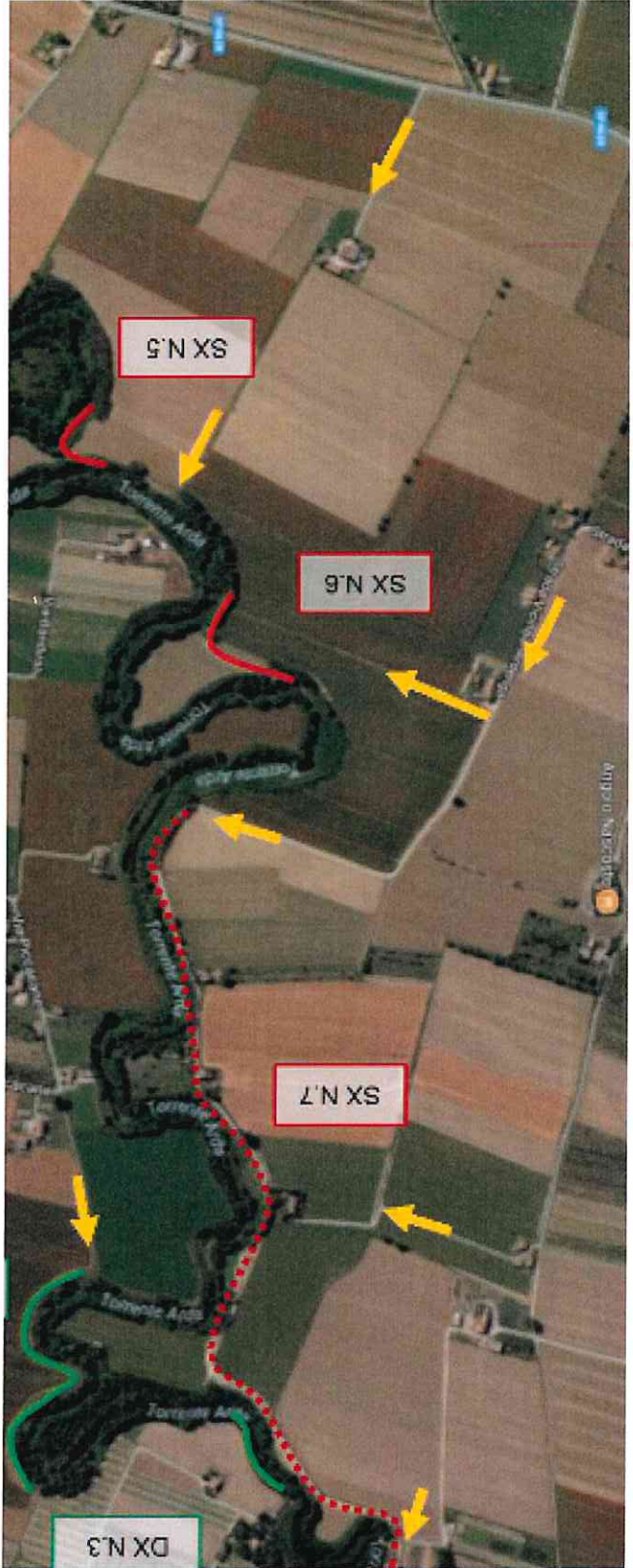

Interventi urgenti di sistemazione idraulica del torrente Arda da Cortemaggiore e Villanova

Fig. 3.1-2 - Aree di cantiere (fonte Google Maps)



Ripresa di cedimento spondale

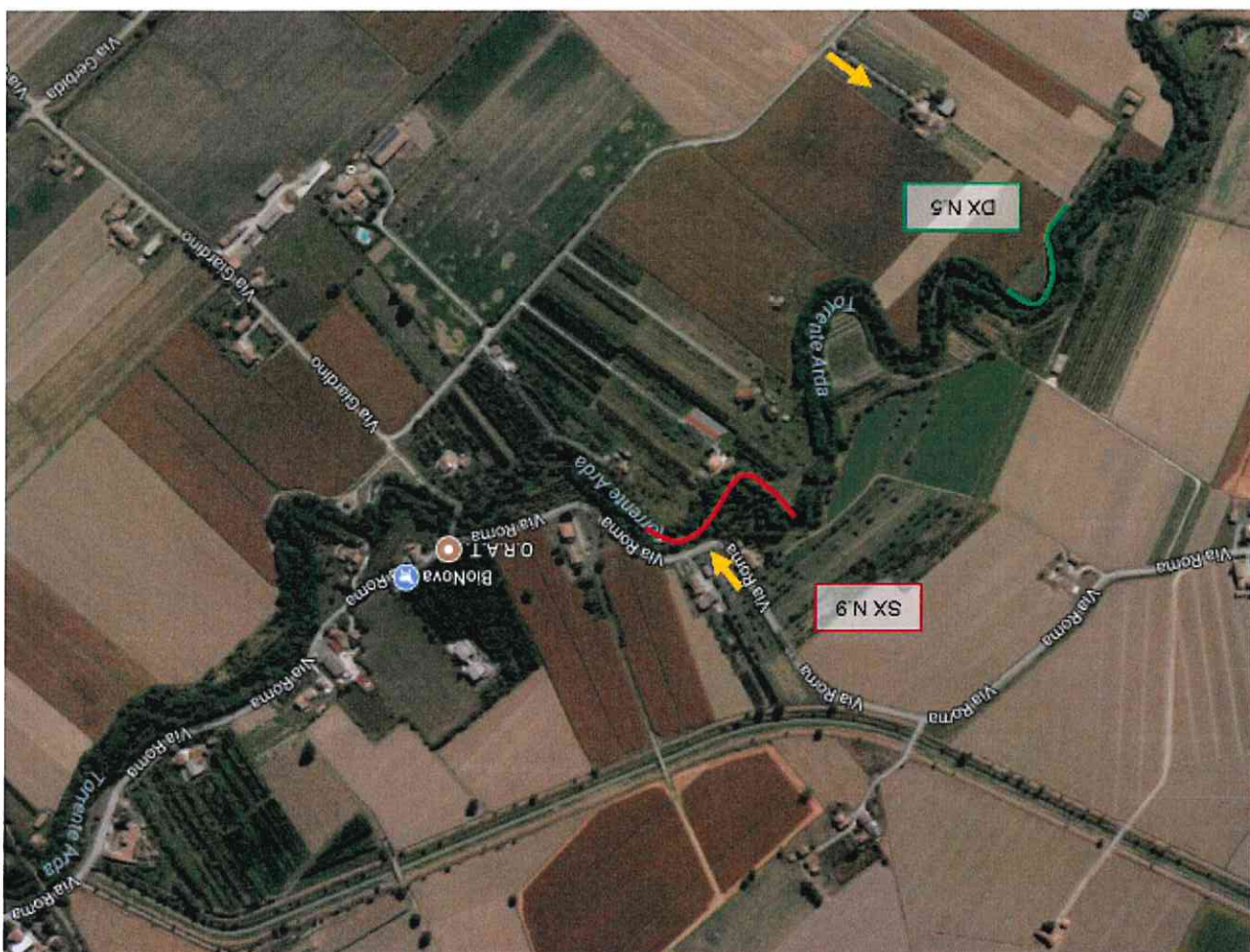

Comune di Cortemaggiore al confine con Villanova
Strada dei ciliegi