

Sede di PIACENZA
 Via Santa Franca, 38

Accordo di programma finalizzato alla programmazione e al finanziamento di interventi urgenti e prioritari per la mitigazione del rischio idrogeologico – Terzo Atto integrativo all'Accordo di Programma tra il Ministero dell'Ambiente e della tutela del Territorio e del Mare (Ministero) e la Regione Emilia-Romagna (Regione), sottoscritto il 03/11/2010 registrato alla Corte dei Conti in data 15/12/2010, Reg. n. 10, Fog. 83, finalizzato alla programmazione e al finanziamento di interventi urgenti e prioritari per la mitigazione del rischio idrogeologico da effettuare nel territorio della Regione.

COD. INTERVENTO : 2ER1087 - Lavori urgenti per il consolidamento e ripristino delle opere di difesa idraulica nel torrente Arda dalla Diga di Mignano a Castell'Arquato (PC).

Importo Finanziato : €.500.000,00 IVA INCLUSA

Comuni: Vari (PC)

<p>All. 3</p>	<p>COROGRAFIE</p>	<p>Progetto</p> <p><input type="checkbox"/> preliminare</p> <p><input type="checkbox"/> definitivo</p> <p><input type="checkbox"/> esecutivo</p>
----------------------	-------------------	---

Gruppo di progettazione

Dott. Paolo Tomasi 

P.A. Camilla Frassinetti 

Geom. Elisabetta Bergonti 

Visto di validazione
 (art. 26 co. 8 D.Lgs 50/2016)
 Responsabile del Procedimento
 Dott. Francesco Capuano



REG. PER. N. 10 DEL 08 GIU. 2017

SEDI OPERATIVE

Via Fonteraso, 15	41121 MODENA	Tel. 059.248711	Fax 059.248750
Via Emilia Santo Stefano, 25	42121 REGGIO EMILIA	Tel. 0522.407711	Fax 0522.407750
Strada Garibaldi, 75	43121 PARMA	Tel. 0521.788711	Fax 0521.772654
Via Santa Franca, 38	29121 PIACENZA	Tel. 0523.308711	Fax 0523.308716

Inquadramento Scala 1: 250.000

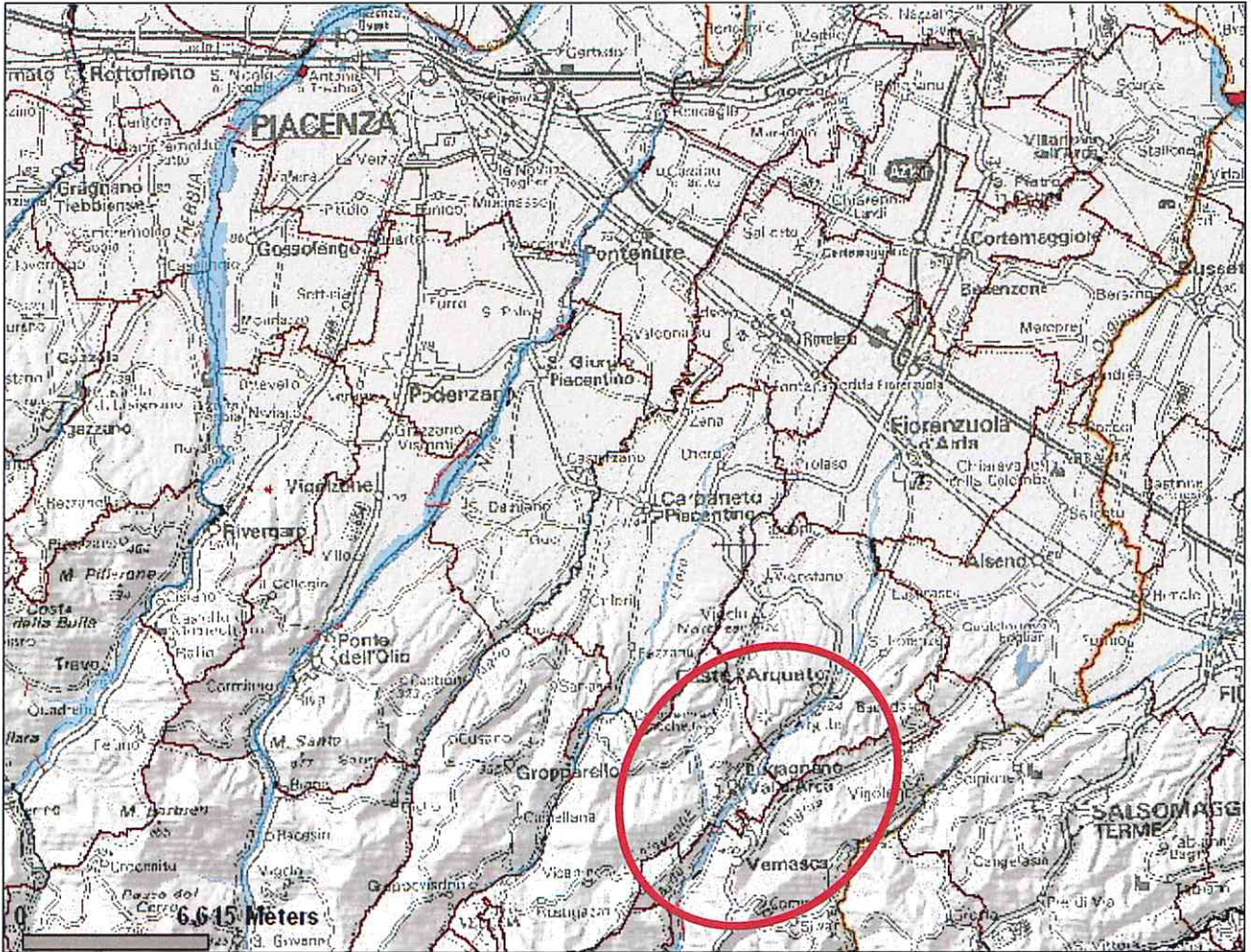

Corografia 1:25.000

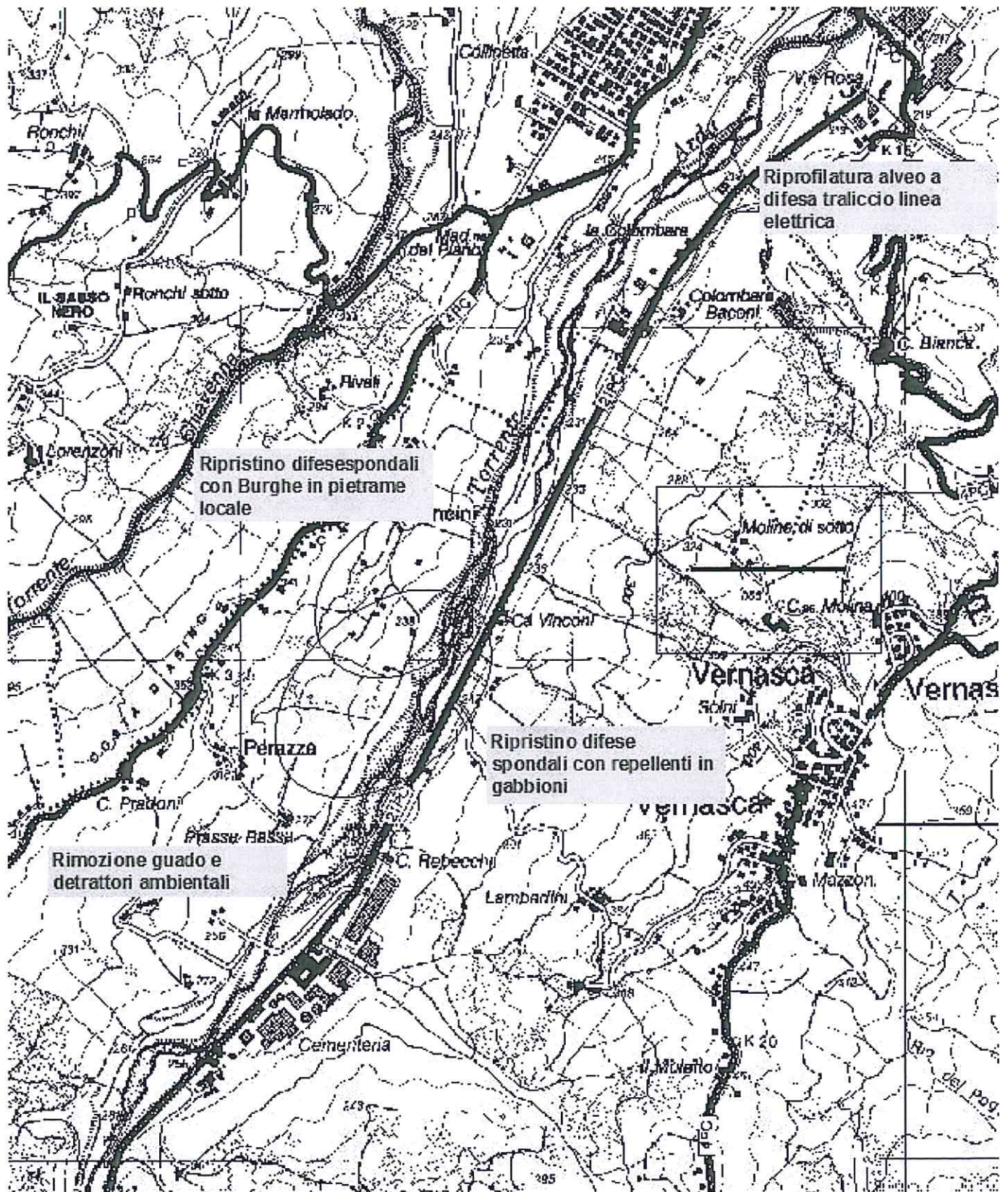

Inquadramento scala 1: 5000 a monte ponte di Lugagnano Val d'Arda



Area dove verrà realizzata la difesa in massi

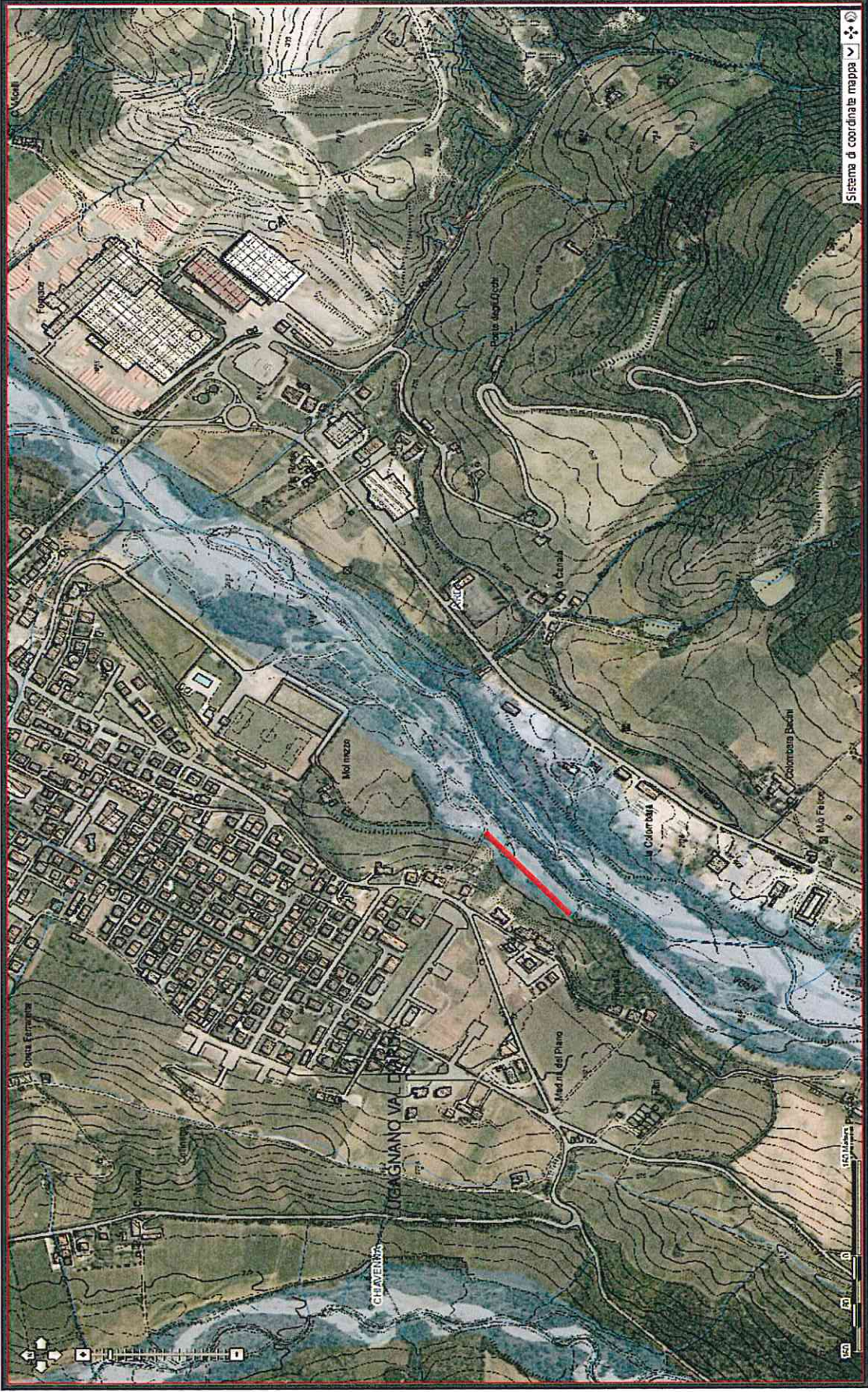

Area dove verranno realizzate le burghes

Inquadramento scala 1: 5000 – Comune di Vernasca

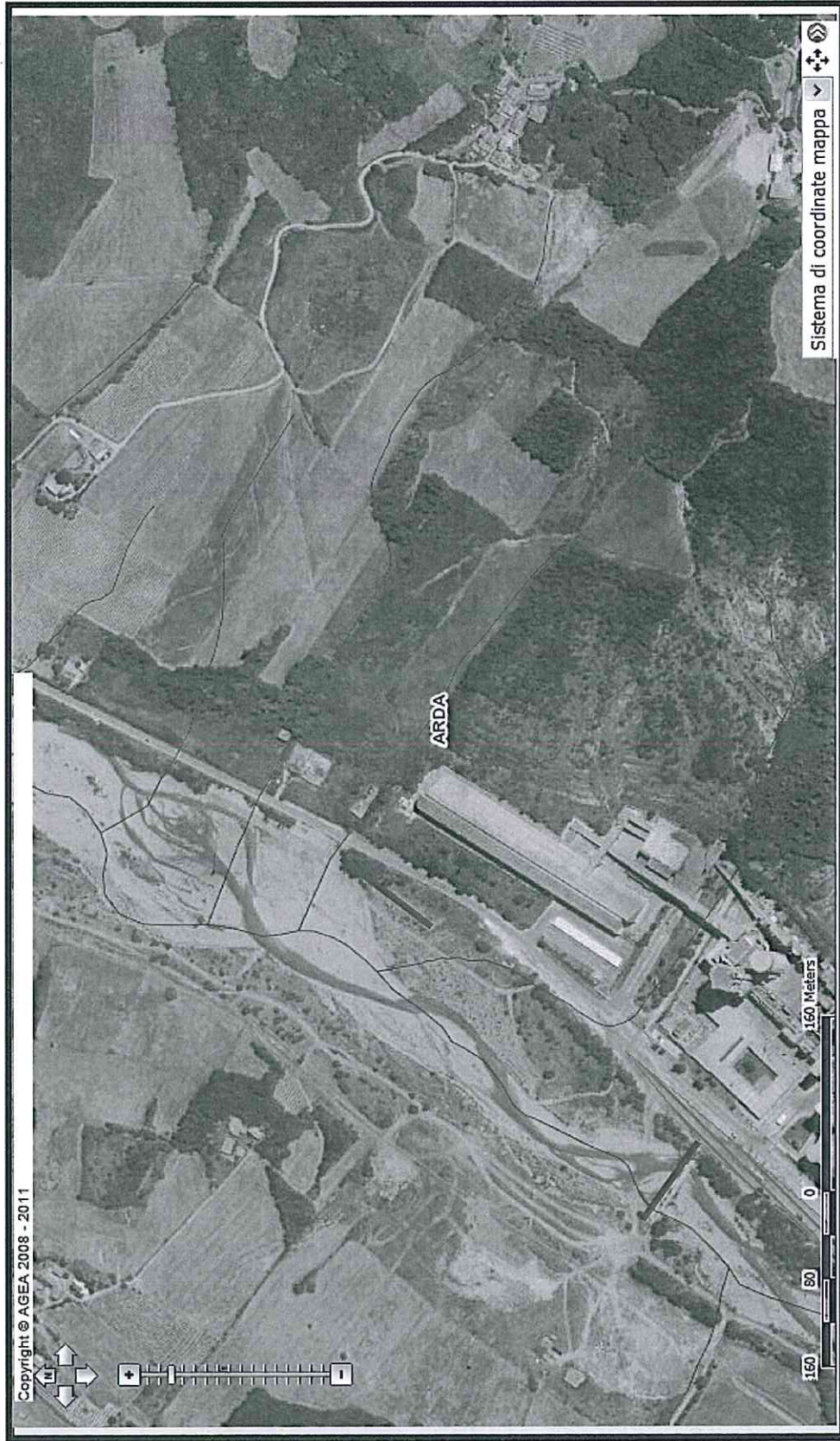

Area dove verranno realizzati i repellenti in gabbioni

Demolizione del guado esistente e realizzazione soglia