



REGIONE EMILIA ROMAGNA

AGENZIA REGIONALE PER LA SICUREZZA TERRITORIALE E LA PROTEZIONE CIVILE
Servizio Area Affluenti Po (Sede di Parma)

Sede di Parma
Via Garibaldi, 75

Allegato n°2

FONDO DI SOLIDARIETA' DELL'UNIONE EUROPEA

Piano degli interventi per l'esecuzione delle operazioni essenziali di emergenza e recupero connesse agli eventi calamitosi verificatesi nel periodo dal 9 ottobre al 18 novembre 2014, finanziati con il contributo del Fondo di Solidarietà dell'Unione Europea

Ente Attuatore: Agenzia Regionale di Protezione Civile

Comune di Calestano e Berceto (Pr) - Bacino torrente Baganza

Cod. int. 12161 - Lavori di regimazione idraulica e ripristino opere danneggiate nei rii Arso, rio Arsiso e altri nel bacino del torrente Baganza in Comune di Calestano e Berceto.

Coordinate piane UTM 32T*: X: 585.414,79 Y: 937.031,57

IMPORTO DEL PROGETTO € 200.000,00

TAV. 1

INQUADRAMENTO GEOGRAFICO
SCALA 1:25'000

Progetto:

- preliminare
- definitivo
- esecutivo

Parma

Gruppo di progettazione

Ing. A. Bacchi (Responsabile del progetto)

Geol. M. Diena

Dott. Arch. F. Mari

Dott. For. I. Pizzati

Visto di Validazione
(Art. 26 Comma 8 D.Lgs. 50/2016)
IL RESPONSABILE UNICO DEL PROCEDIMENTO
(Dott. Ing Francesco Capuano)

e-mail: stpc.affluentipo@regione.emilia-romagna.it

SEDI OPERATIVE:

41100 MODENA - Via Fonteraso, 15
Tel. 059 248713 - Fax 059 248750

43100 PARMA - Via Garibaldi, 75
Tel. 0521 788713 - Fax 0521 772654

42100 REGGIO EMILIA - Via Emilia Santo Stefano, 25
Tel. 0522 407711 - Fax 0522 407750

29100 PIACENZA - Via Santa Franca, 38
Tel. 0523 308711 - Fax 0523 308716

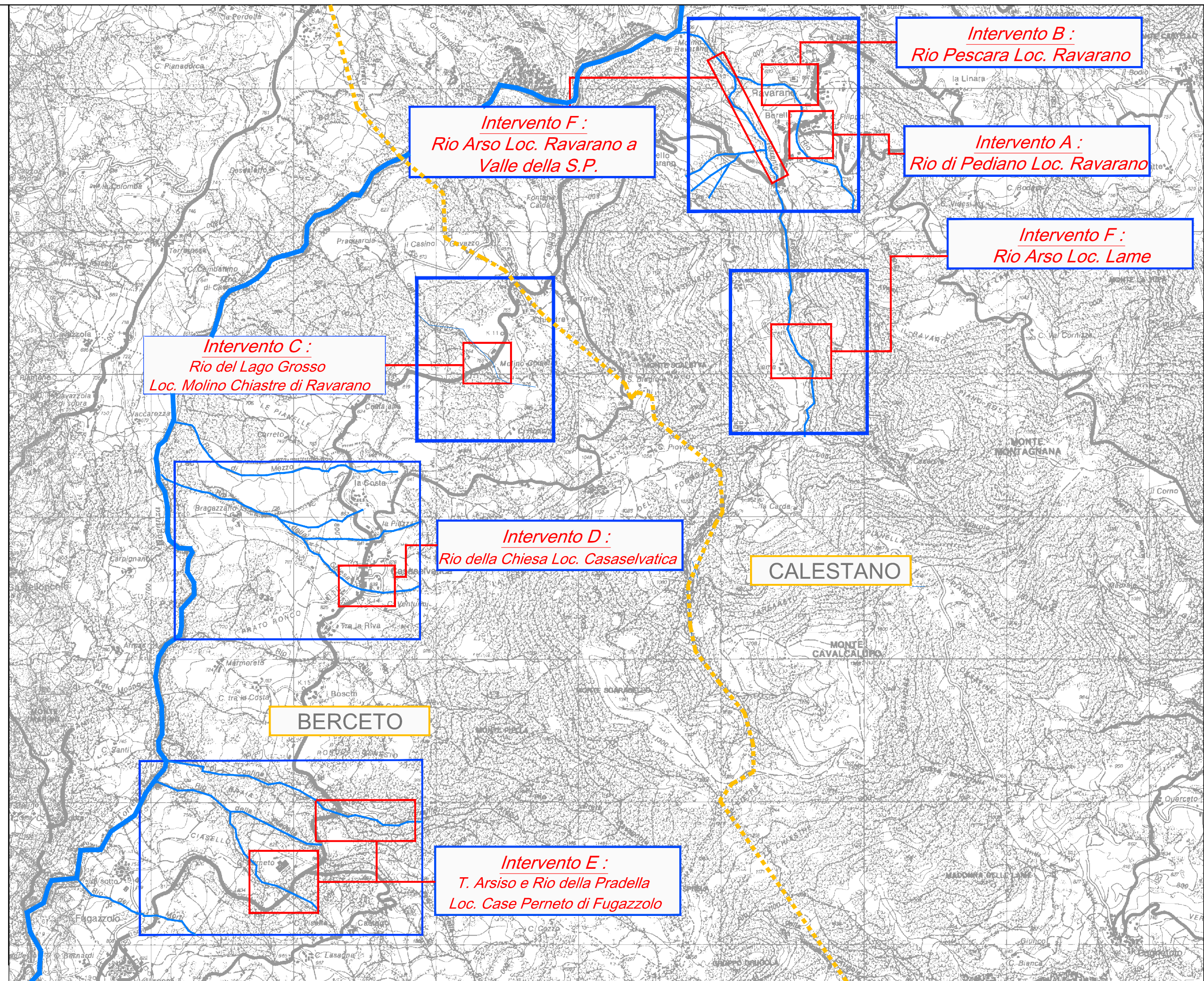

Elemento Morfasso 216 SE - 217 NO

C.T.R. IN SCALA 1:25.000

AREA OGGETTO D 'INTERVENTO :



CONFINI COMUNALI :

