



REGIONE EMILIA ROMAGNA

AGENZIA REGIONALE PER LA SICUREZZA TERRITORIALE E LA PROTEZIONE CIVILE
Servizio Area Affluenti Po (Sede di Parma)

Sede di Parma
Via Garibaldi, 75

Allegato n°3

DELIBERAZIONE DI GIUNTA REGIONALE N. 249/2016.

EVENTI CALAMITOSI VERIFICATISI DAL 9 OTTOBRE AL 18 NOVEMBRE 2014
FINANZIATI CON IL CONTRIBUTO DEL FONDO DI SOLIDARIETÀ DELL'UNIONE EUROPEA
DECISIONE DI ESECUZIONE DELLA COMMISSIONE C (2015) 6318 DEL 10.09.2015.
MODIFICHE ALLA DELIBERAZIONE DI GIUNTA REGIONALE N. 81/2016.

Comune di Corniglio (Pr) - Bacino torrente Parma

Cod. int. 12164 - Lavori di ripristino opere idrauliche distrutte nel rio Acque Assai e ripristino della rete idraulica minore a salvaguardia delle località Cirone e Bosco di Corniglio.

COORDINATE piane ED50 / UTM32 : X: 581.652,74 Y: 922.359,35

IMPORTO DEL PROGETTO € 100.000,00

TAV. 2	INQUADRAMENTO TERRITORIALE SCALA 1:5'000	Progetto:
		<input type="checkbox"/> preliminare
		<input type="checkbox"/> definitivo
		<input checked="" type="checkbox"/> esecutivo

Parma

Gruppo di progettazione

Dott. Italo Pizzati

Dott. Fabio Mari

Geom. Massimo Inselvini

Geom. Giovanni Picucci

Visto di Validazione
(Art. 26 Comma 8 D.Lgs. 50/2016)
IL RESPONSABILE UNICO DEL PROCEDIMENTO
(Dott. Ing Francesco Capuano)

stpc.affluenti@regione.emilia-romagna.it

SEDI OPERATIVE:

41100 MODENA - Via Fonteraso, 15
Tel. 059 248713 - Fax 059 248750

43100 PARMA - Via Garibaldi, 75
Tel. 0521 788713 - Fax 0521 772654

42100 REGGIO EMILIA - Via Emilia Santo Stefano, 25
Tel. 0522 407711 - Fax 0522 407750

29100 PIACENZA - Via Santa Franca, 38
Tel. 0523 308711 - Fax 0523 308716

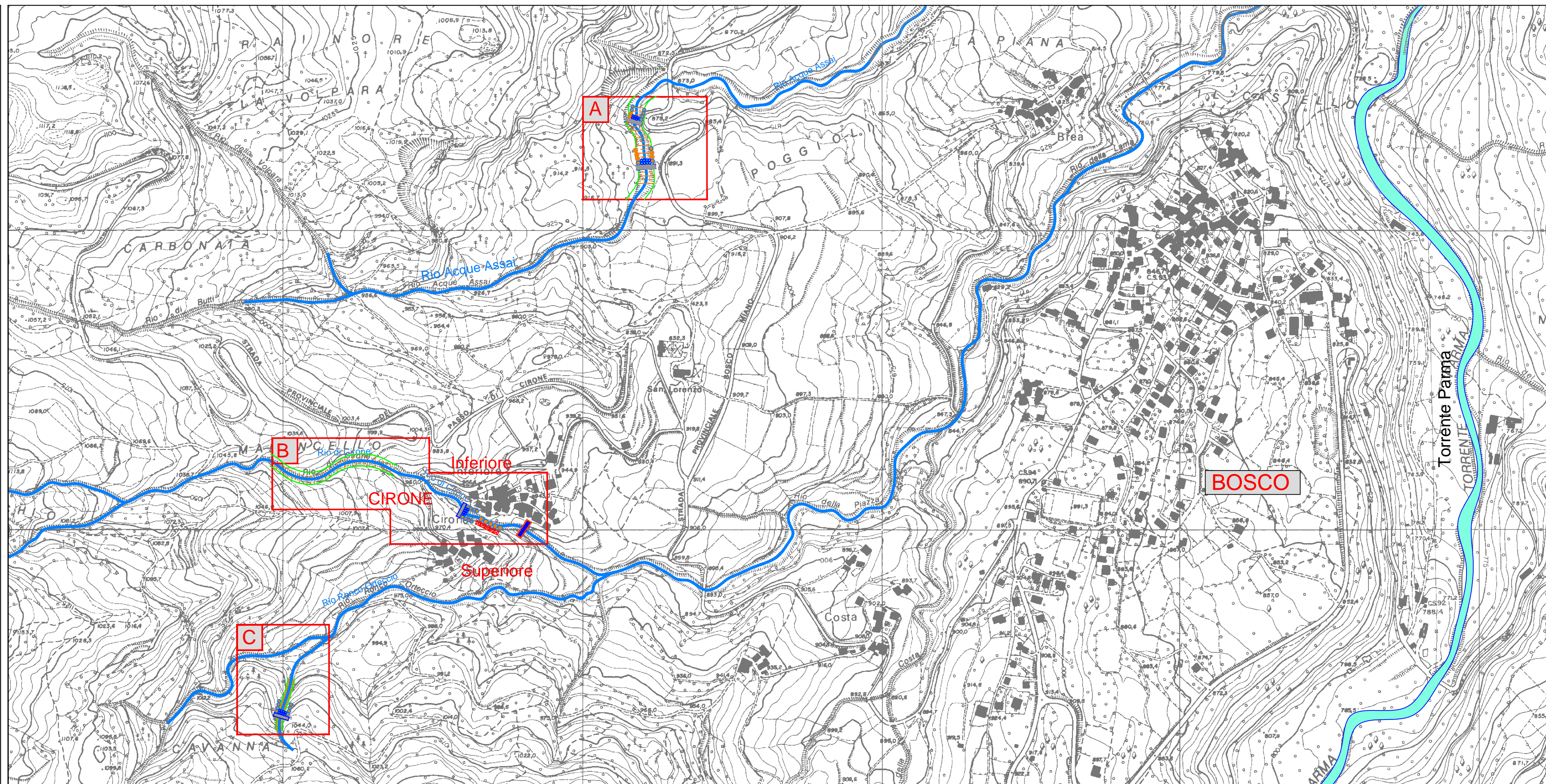

C.T.R. Scala 1:5000 N. 217034-31-93

Comune di CORNIGLIO (Pr)



AREE OGGETTO D 'INTERVENTO : A - Loc. I Poggioli

B- Loc. Cirone Inferiore

C- Loc. Cirone Superiore.

Rio Acque Assai
 Rio di Cirone

Taglio di vegetazione
in area demaniale

Risezionamento d'alveo

Briglia in gabbioni da ricostruire

Difese e Platee in pietrame

Opere in legname e pietrame