

Sede di PIACENZA  
 Via Santa Franca, 38

Accordo di programma finalizzato alla programmazione e al finanziamento di interventi urgenti e prioritari per la mitigazione del rischio idrogeologico – Terzo Atto integrativo all'Accordo di Programma tra il Ministero dell'Ambiente e della tutela del Territorio e del Mare (Ministero) e la Regione Emilia-Romagna (Regione), sottoscritto il 03/11/2010 registrato alla Corte dei Conti in data 15/12/2010, Reg. n. 10, Fog. 83, finalizzato alla programmazione e al finanziamento di interventi urgenti e prioritari per la mitigazione del rischio idrogeologico da effettuare nel territorio della Regione.



**COD. INTERVENTO:** 2ER1089 – Interventi urgenti di sistemazione idraulica del torrente Arda e Rii minori.

**Comuni:** Vari (PC)

**Importo Finanziato :** €.450.000,00 IVA INCLUSA

<b>All. 3</b>	<b>COROGRAFIE</b>	<b>Progetto</b> <input type="checkbox"/> preliminare <input type="checkbox"/> definitivo <input type="checkbox"/> esecutivo
---------------	-------------------	--

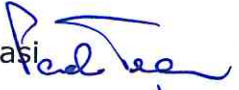
**Gruppo di progettazione**

Dott. Paolo Tomasi   
 P.A. Camilla Frassinetti   
 Geom. Elisabetta Bergonti 

Visto di validazione  
 (art. 26 co. 8 D.Lgs 50/2016)  
 Responsabile del Procedimento  
 Dott. Ing. Francesco Capuano 

**SEDI OPERATIVE**

Via Fonteraso, 15	41121 MODENA	Tel. 059.248711	Fax 059.248750
Via Emilia Santo Stefano, 25	42121 REGGIO EMILIA	Tel. 0522.407711	Fax 0522.407750
Strada Garibaldi, 75	43121 PARMA	Tel. 0521.788711	Fax 0521.772654
Via Santa Franca, 38	29121 PIACENZA	Tel. 0523.308711	Fax 0523.308716

## Inquadramento geografico

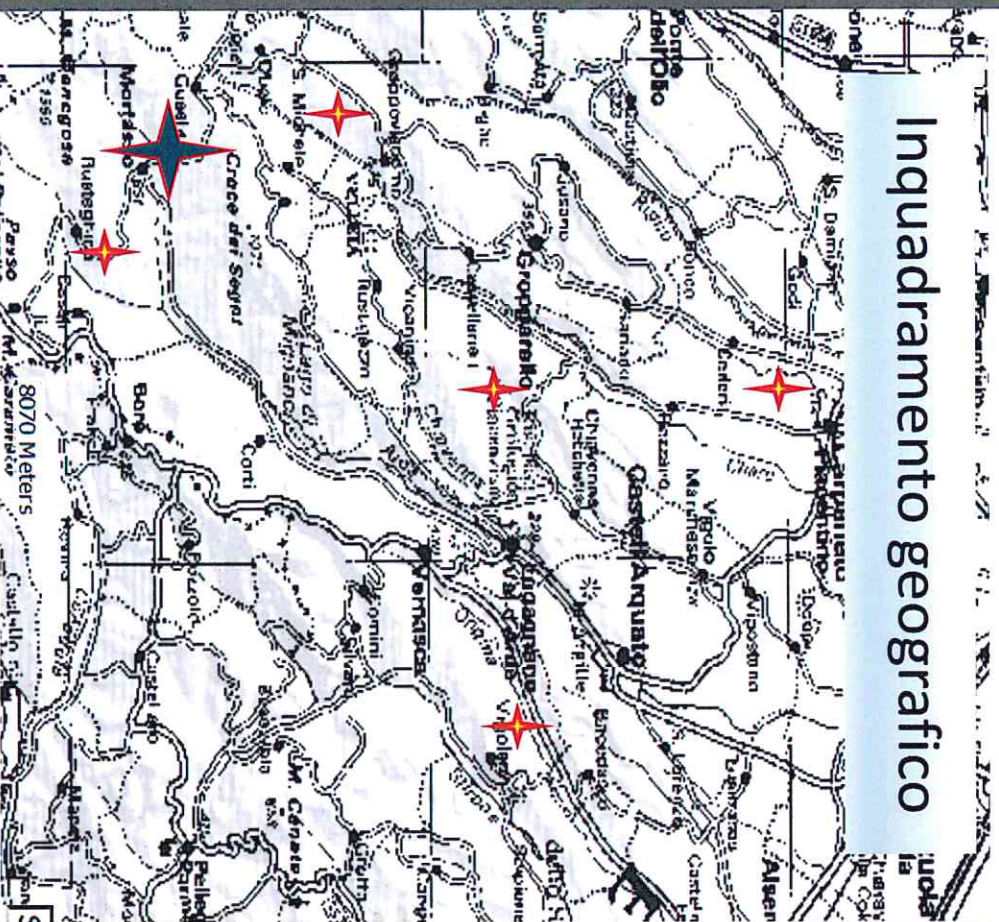

Comuni: Morfasso; Vernasca; Lugagnano  
Carpaneto

Torrenti : Arda; Stirone; Chiavenna;  
Ottesola S. Michele; Rio degli Oddi;  
Chero

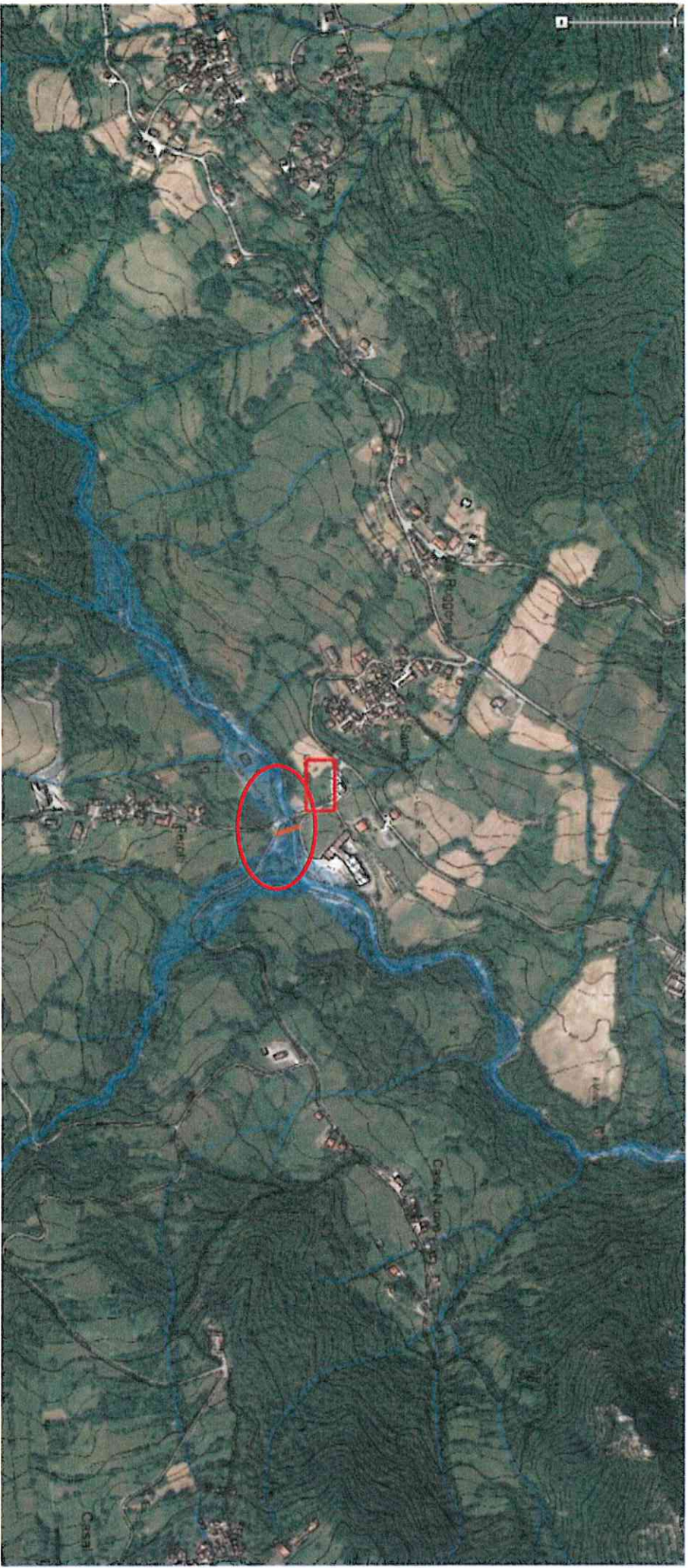

Torrente Arda- Località Villa - Perotti



Torrente Lubiana – Località Molino Cavaciuti



Torrente Arda – Località Rusteghini Molino Cavaciuti

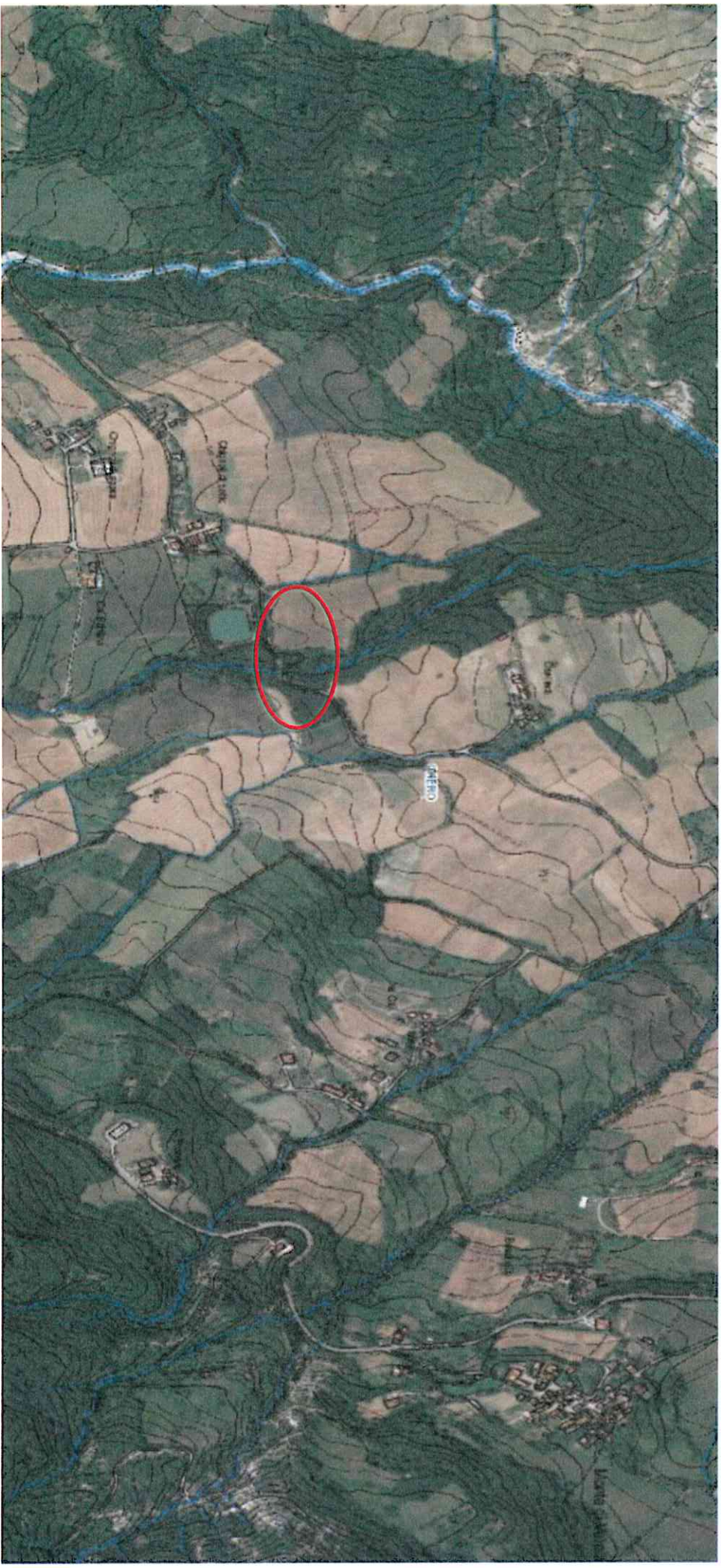

Località Chignoli – Torrente San Michele e Località Oddi sul Rio degli Oddi

# Parco dello Stirone



# Parco dello Stirone: Interventi previsti

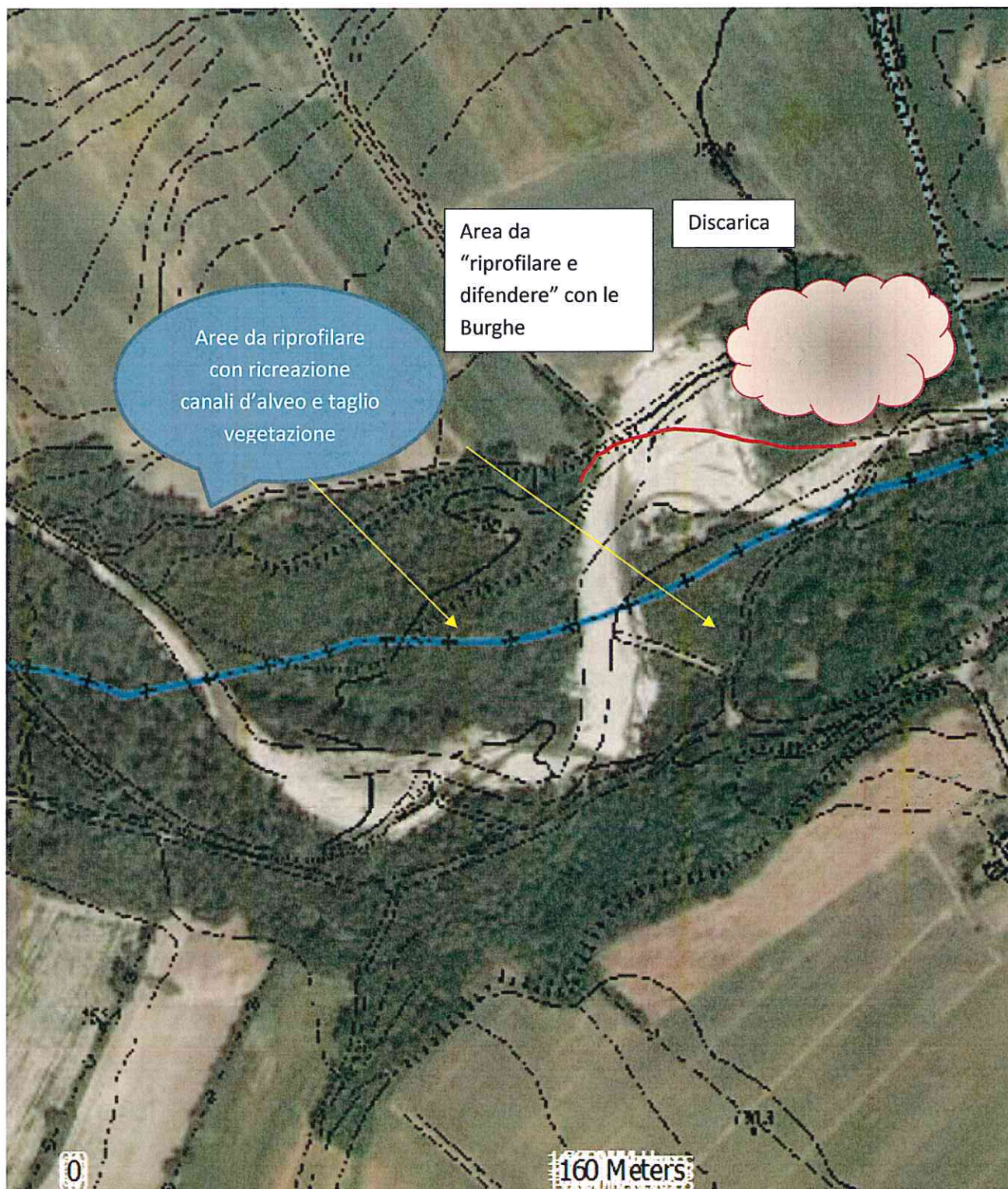

Corografia 1:5.000