Regione Emilia-Romagna

Servizio AREA ARTIGIANATO PO -
AGENZIA REGIONALE PER LA SICUREZZA TERRITORIALE E LA PROTEZIONE CIVILE

Sede di Reggio Emilia
Via Emilia S.Stefano, 25

ALLEGATO N.

Piano dei primi interventi urgenti di protezione civile del territorio regionale
OCDPC n.351 del 3/06/2016 approvato dal Decreto del Presidente della Giunta Regionale n° 175 del 1/08/2016

Codice intervento - 12564
Titolo intervento: Ripristino della funzionalità delle opere di regimazione idraulica, stabilizzazione quote di fondo alveo, protezione erosione scarpate e inalveamenti del Torrente Crostolo e Torrente Campola.
Importo del progetto: € 60.000,00
COORDINATE UTM32
X: 621.290,70; Y: 4.936.337,49; Torr. Crostolo/La Vecchia (SS63)
X: 621.370,00; Y: 4.934.594,66; Torr. Crostolo/La Vecchia
X: 618.044,32; Y: 4.936.859,71; Torr. Campola/Pecorile

Importo del finanziamento: 60.000,00 €

Tav.2 - Planimetria di Progetto e Schema esecutivo delle opere

Gruppo di progettazione
Geom. Enrico Zobbi

Geom. Mattia Venturelli

Visto Responsabile del Procedimento
Dott. Ing. Francesco Capuano

Redazione:
Geom. Mattia Venturelli

DATA:
Settembre 2016

SCALA:
1:5000

e-mail: sibac@regione.emilia-romagna.it
SEDI OPERATIVE :

40100 BOLOGNA - Via Rivalgo, 10
Tel. 051 3947715 - Fax 051 3947780
47100 FORLI'(FC) - Via Ghetti Sante Delleria, 25
Tel. 0543 467711 - Fax 0543 467790

40100 PARMA - Via Garibaldi, 75
Tel. 0521 796715 - Fax 0521 715854
29100 PIACENZA - Via Santa Franca, 36
Tel. 0523 460711 - Fax 0523 324719

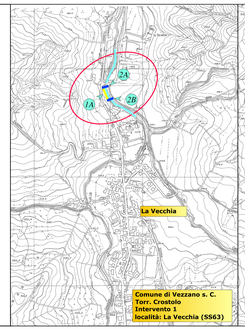

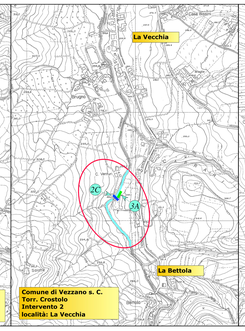

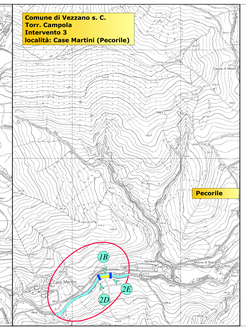

LEGENDA

IG — Identificativo intervento
Tipologia d'intervento

Difese di sponda in massi
Struttura mista in legname e pietrame
Soglia in massi

Opera tipo 1 - Difesa di sponda in massi

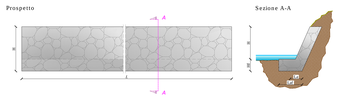

Opera tipo 2 - Soglia per stabilizzazione quota di fondo

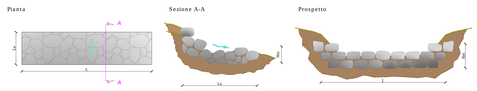

TABELLA DIMENSIONI DELLE OPERE

Numero opera	Elevazione Lunghezza L	Elevazione Larghezza Lb	Elevazione Altezza H ; Hm	Fondazione Lunghezza Lf	Fondazione Larghezza Lbf	Fondazione Altezza Hf
1A	25.00 m	1.00 m	1.50 m	25.00 m	1.50 m	1.00 m
1B	60.00 m	1.00 m	2.50 m	60.00 m	1.50 m	1.00 m
2A	10.00 m	2.00 m	1.20 m			
2B	10.00 m	2.00 m	1.20 m			
2C	10.00 m	2.00 m	1.20 m			
2D	15.00 m	2.00 m	1.20 m			
2E	15.00 m	2.00 m	1.20 m			
3A	6.00 m	1.50 m	2.00 m			
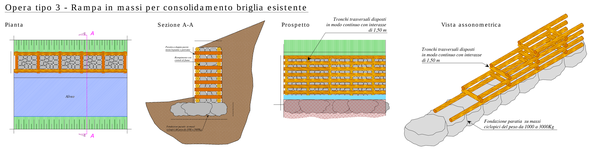
Opera tipo 3 - Rampa in massi per consolidamento briglia esistente