



REGIONE EMILIA ROMAGNA

Agenzia Regionale per la Sicurezza Territoriale e la Protezione Civile
Servizio Area affluenti Po
Sede Via Garibaldi 75 PARMA

Sede di Parma
Strada Garibaldi, 75

Allegato n°

FONDO DI SOLIDARIETA' DELL'UNIONE EUROPEA

Piano degli interventi per l'esecuzione delle operazioni essenziali di emergenze recupero connesse agli eventi calamitosi verificatesi nel periodo dal 9 ottobre al 18 novembre 2014, finanziati con il contributo del Fondo di Solidarietà dell'Unione Europea

Ente Attuatore: Agenzia Regionale di Protezione Civile

COD. 12168 - Comune di Terenzo e Calestano - Titolo intervento: - Lavori di messa in sicurezza e difesa del versante a salvaguardia della viabilità comunale Molino Secchione - Cà Sana e Marzolarà (PR).

Importo del finanziamento: € 150'000,00 -

Coordinate piane UTM 32T*: x 592'640.00.; y 942'700.00.

IMPORTO DEL FINANZIAMENTO € 150.000,00=

TAV. 1

INQUADRAMENTO GEOGRAFICO

SCALA 1:25'000

Progetto:

- preliminare
- definitivo
- esecutivo

Parma

Gruppo di progettazione
Ing. Giuseppe Magnani

Ing. Monica Mari

Ing. Alessandro Bacchi

Geom. Antonio Ambanelli

Visto di validazione (art. 26 co. 8 D.Lgs 50/2016)
Responsabile del Procedimento
Dott. Ing. Francesco Capuano

e-mail: stbpo@regione.emilia-romagna.it

SEDI OPERATIVE:

41100 MODENA - Via Fonteraso, 15
Tel. 059 248713 - Fax 059 248750

43121 PARMA - Via Garibaldi, 75
Tel. 0521 788713 - Fax 0521 772654

42100 REGGIO EMILIA - Via Emilia Santo Stefano, 25
Tel. 0522 407711 - Fax 0522 407750

29100 PIACENZA - Via Santa Franca, 38
Tel. 0523 308711 - Fax 0523 308716

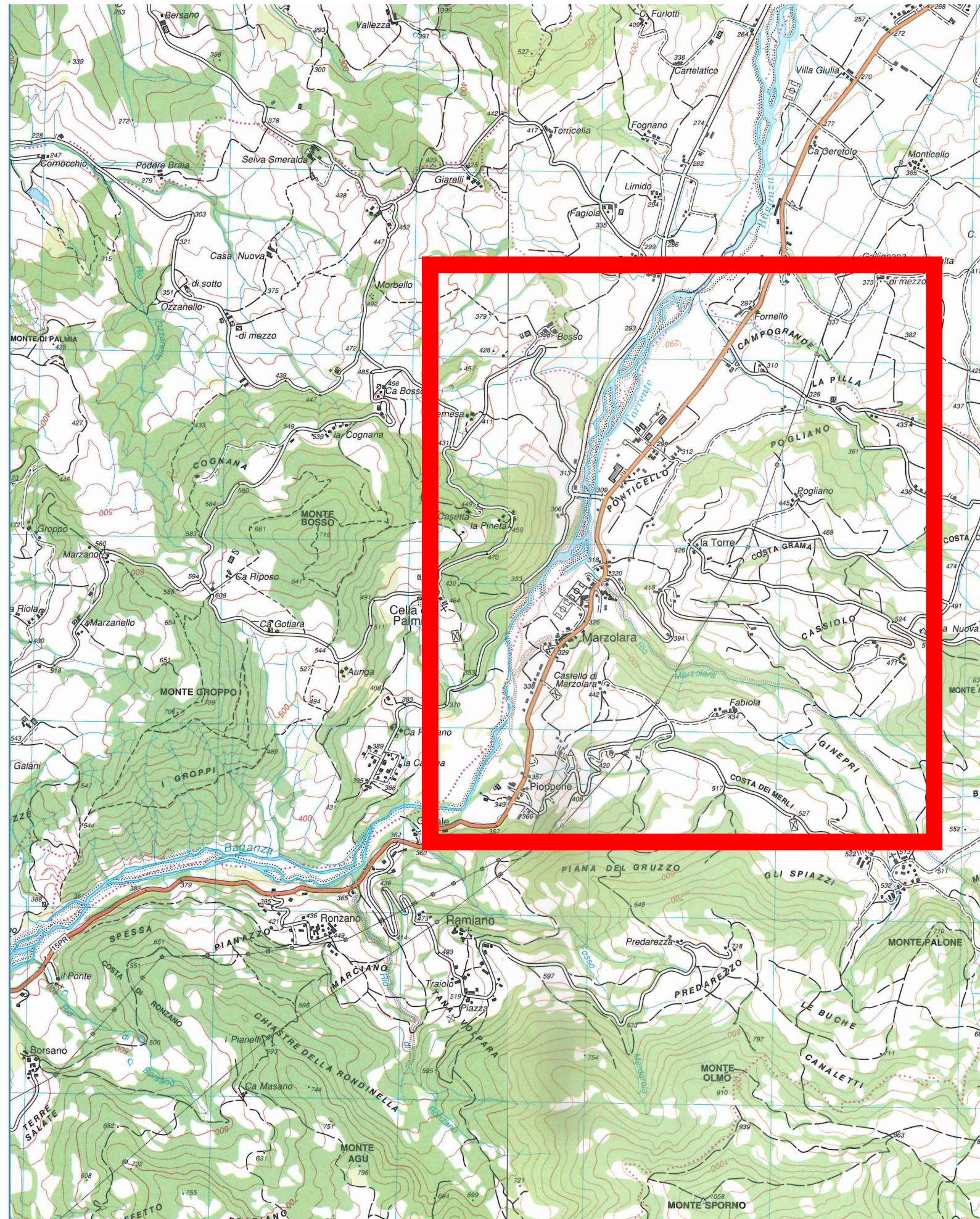

FORNOVO DI TARO
tavola 199-SO

LANGHIRANO
tavola 199-SE

CARTA TOPOGRAFICA REGIONALE
1:25000

CARTA TOPOGRAFICA REGIONALE
1:25000