Regione Emilia-Romagna

Agenzia Regionale per la Sicurezza Territoriale
e la Protezione Civile
Servizio Area Romagna
Sede di Rimini

OPERE: IDRAULICHE

LAVORI: ZEBG001 - 264/02-1 - FIUME USO - Sistemazione idraulica e valorizzazione ambientale del Fiume Uso - 1° stralcio - 1° e 2° lotto - CUP E43B02000010001 - perizia di completamento I e II lotto

IMPORTO PERIZIA: EURO 1.586.000,00

Tav. 3.3
Planimetria di Progetto
Tratto n.3 - da loc. Donegaglia all'ex SS 16
scala 1:1000

Progettisti:
Ing. Davide Sormani: _____
Geom. Stefano Cevoli: _____
Geom. Luca Grossi: _____
Collaboratori:
Dott. Michele Rasio: _____
Rag. Maria Teresa Messina: _____

VISTO:
Il Responsabile P.O. Lavori Pubblici, Rischio Idraulico
Ing. Fiorenzo Bertozzi: _____

Il Responsabile del Servizio
Ing. Mauro Vannoni: _____
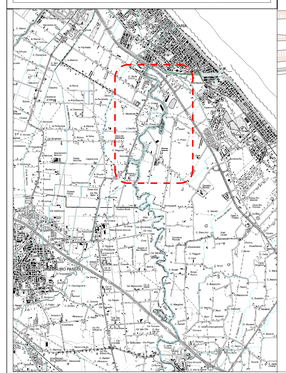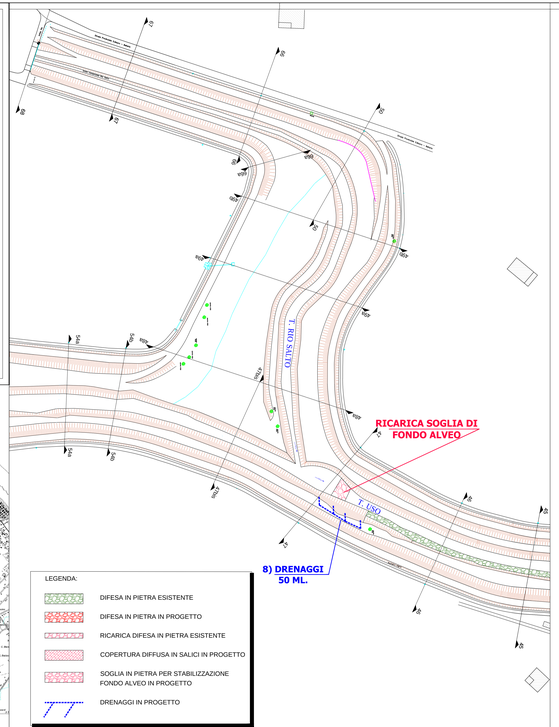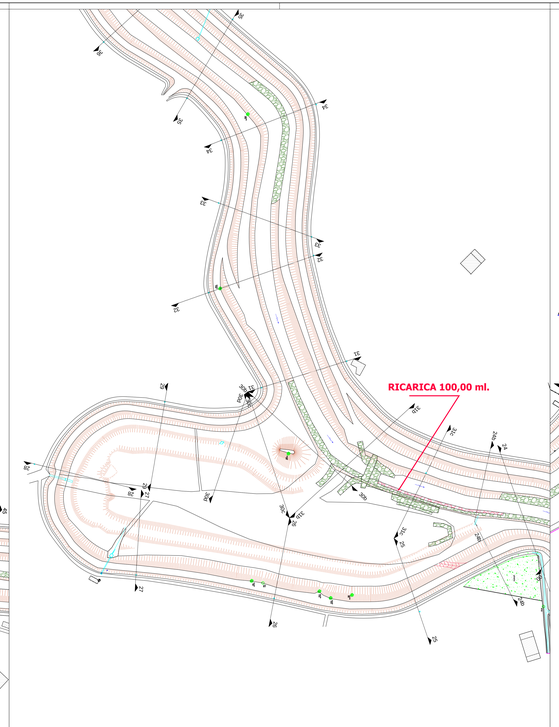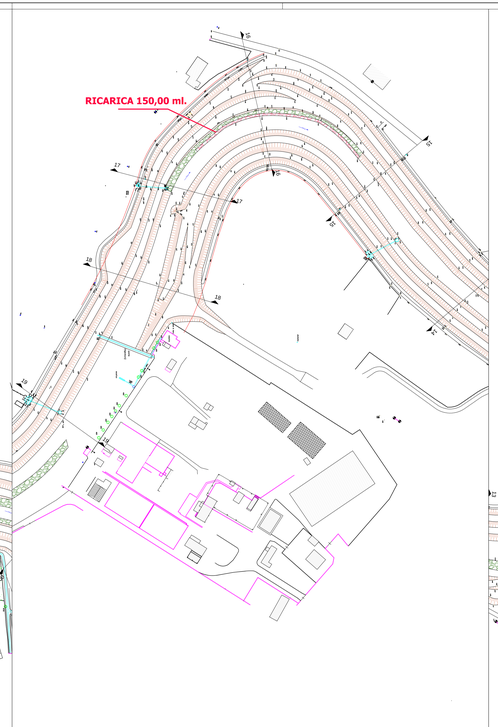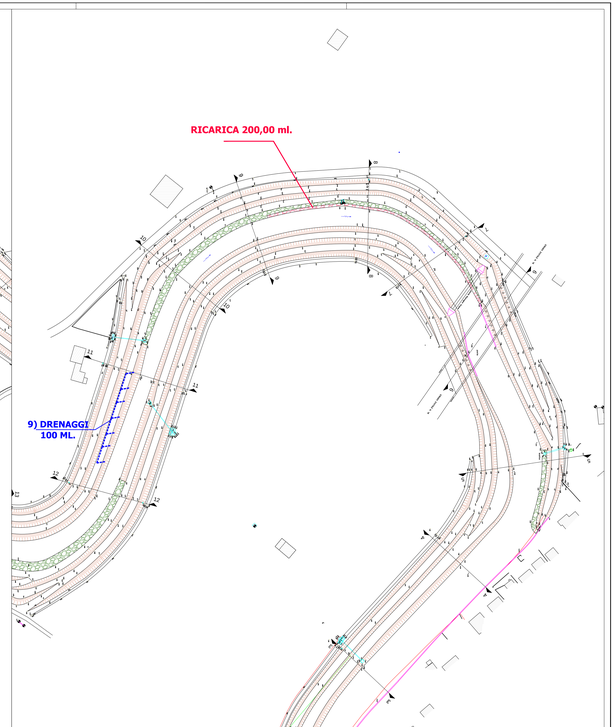
ad uso interno PC: ANNO NUMERO
Classif.: 5985 | UO 1 | UO 2 | UO 3 | UO 4 | UO 5 |
Fasc.: ANNO 2017 | NUMERO 241 | SUB