

REGIONE EMILIA-ROMAGNA

Atti amministrativi

PROTEZIONE CIVILE

Atto del Dirigente DETERMINAZIONE

Num. 1413 del 28/04/2022 BOLOGNA

Proposta: DPC/2022/1191 del 04/04/2022

Struttura proponente: SETTORE SERVIZI AMMINISTRATIVI, PROGRAMMAZIONE E BILANCIO
AGENZIA REGIONALE PER LA SICUREZZA TERRITORIALE E LA PROTEZIONE CIVILE

Oggetto: ADOZIONE RENDICONTO GENERALE DELL'AGENZIA REGIONALE PER LA SICUREZZA TERRITORIALE E LA PROTEZIONE CIVILE PER L'ESERCIZIO FINANZIARIO 2021.

Autorità emanante: IL DIRETTORE - AGENZIA REGIONALE PER LA SICUREZZA TERRITORIALE E LA PROTEZIONE CIVILE

Firmatario: RITA NICOLINI in qualità di Direttore

Parere equilibri bilancio: GUICCIARDI GLORIA espresso in data 28/04/2022

Responsabile del procedimento: Claudio Ciarlini

Firmato digitalmente

IL DIRETTORE

Visti:

- il D.Lgs. n. 118 del 23 giugno 2011 "Disposizioni in materia di armonizzazione dei sistemi contabili e degli schemi di bilancio delle Regioni, degli Enti Locali e dei loro organismi, a norma degli artt. 1) e 2) della Legge 5 maggio 2009, n. 42" e ss.mm.ii.;
- la L.R. 15 novembre 2001, n. 40 "ordinamento contabile della Regione Emilia-Romagna" per quanto applicabile";

Richiamata la L.R. 30 luglio 2015, n. 13, rubricata "Riforma del sistema di governo regionale e locale e disposizioni sulla Città Metropolitana di Bologna, Province, Comuni e loro Unioni", con la quale, in coerenza con il dettato della Legge 7 aprile 2014, n. 56, è stato riformato il sistema di governo territoriale a cominciare dalla ridefinizione del nuovo ruolo istituzionale della Regione, e quindi anche quello dell'Agenzia Regionale di Protezione Civile, ora Agenzia Regionale per la sicurezza territoriale e la protezione civile (articoli 19 e 68);

Richiamate inoltre le delibere n. 622 del 22 aprile 2016 e n. 1107 del 11 luglio 2016, con le quali la Giunta Regionale ha modificato - a decorrere rispettivamente dalla data del 01.05.2016 e 01.08.2016 - l'assetto organizzativo e funzionale dell'Agenzia in osservanza della precitata L.R. n.13/2015 e ss.mm.ii., che ad oggi, esercita le funzioni attribuitele dalla legge regionale n. 1/2005 su più sedi di lavoro articolate sul territorio e distribuite su tutti gli ambiti provinciali (ex Servizi Tecnici di Bacino - STB). La propria deliberazione n.622/2016 citata inoltre, avvia una revisione del sistema regionale di gestione della materia di sicurezza e tutela della salute dei lavoratori e del rapporto in materia con le Agenzie regionali;

Viste inoltre la determinazione n. 3662 del 17 novembre 2020 "Proposta di riorganizzazione dell'Agenzia regionale per la sicurezza territoriale e la protezione civile" e la D.G.R. n. 1770 del 30/11/2020 "Approvazione di riorganizzazione dell'Agenzia regionale per la sicurezza territoriale e la protezione civile";

Visti:

- la L.R. 7 febbraio 2005, n. 1 "Norme in materia di Protezione Civile e Volontariato. Istituzione dell'Agenzia Regionale di Protezione Civile", ed in particolare:
 - o l'art. 20, comma 2, in cui si stabilisce l'autonomia tecnico-operativa, amministrativa e contabile dell'Agenzia stessa;
 - o l'art. 21, comma 6, lett. a) che stabilisce che il Direttore dell'Agenzia adotta, tra l'altro, il consuntivo dell'Agenzia di cui all'art. 24, comma 5, e lo trasmette

alla Giunta regionale per l'approvazione previo parere della Commissione Assembleare competente;

- il Regolamento di organizzazione e contabilità dell'Agenzia, per quanto applicabile, adottato con DD n.16732 del 2006, approvato con DGR n.1769 del 2006 e successive modifiche e integrazioni approvate con DGR n. 839/2013 e con DGR n. 1023 del 2015;
- la L.R. 15 novembre 2001, n. 40 "Ordinamento contabile della Regione Emilia-Romagna, abrogazione delle L.R. 6 luglio 1977, n. 31 e 27 marzo 1972, n. 4" e s.m.e i. per quanto applicabile;
- il Decreto legislativo 23 giugno 2011, n. 118 "Disposizioni in materia di armonizzazione dei sistemi contabili e degli schemi di bilancio delle Regioni, degli Enti Locali e dei loro organismi, a norma degli articoli 1 e 2 della legge 5 maggio 2009, n. 42" e successive modificazioni e integrazioni;

Viste inoltre:

- la determinazione n. 4359 del 25 novembre 2021 "Adozione relazione gestionale 2021 sulle attività svolte e piano delle attività per il triennio 2022-2024 dell'Agenzia regionale per la Sicurezza Territoriale e la Protezione Civile";

- la determinazione n. 4370 del 26 novembre 2021 "Adozione bilancio di previsione 2022-2024 dell'Agenzia Regionale per la sicurezza territoriale e la Protezione Civile" parzialmente rettificata con determinazione n. 4710/2021;

- la D.G.R. n. 2152 del 20/12/2021 "Approvazione del bilancio di previsione e del piano delle attività dell'Agenzia regionale per la sicurezza territoriale e la protezione civile per gli anni 2022-2024";

la determinazione n. 4690 del 23 dicembre 2021 "Approvazione del documento tecnico di accompagnamento e del bilancio finanziario gestionale di previsione dell'Agenzia regionale per la sicurezza territoriale e la protezione civile per gli anni 2022-2024 parzialmente rettificata con determinazione n. 4727/2021;

- la Determinazione n. 4710 del 28 dicembre 2021 recante "Rettifica della determinazione n. 4370 del 26 novembre 2021 avente ad oggetto: adozione bilancio di previsione 2022-2024 dell'agenzia regionale per la sicurezza territoriale e la protezione civile";

- la Determinazione n. 4727 del 30 dicembre 2021 recante "Rettifica determinazione n. 4690 del 23 dicembre 2021 avente ad oggetto Approvazione del documento tecnico di accompagnamento e del bilancio finanziario gestionale di previsione dell'agen-

zia regionale per la sicurezza territoriale e la protezione civile per gli anni 2022-2024”;

- la propria determinazione n.900 del 17/03/2022 recante RIACCERTAMENTO ORDINARIO DEI RESIDUI ATTIVI E PASSIVI AL 31.12.2021 DELL'AGENZIA REGIONALE PER LA SICUREZZA TERRITORIALE E LA PROTEZIONE CIVILE AI SENSI DELL'ART. 3, COMMA 4, DEL D.LGS. 118/2011 E SS.MM.II. - VARIAZIONI DI BILANCIO CONSEGUENTI AL RIACCERTAMENTO DEI RESIDUI E REIMPUTAZIONE SPESE”;

Ritenuto di adottare, con il presente proprio provvedimento, il Rendiconto generale dell’Agenzia, relativo all’esercizio finanziario 2021, costituito, come previsto dal D.Lgs.118/2011, dal Conto del Bilancio con i relativi riepiloghi e prospetti, il Conto Economico e lo Stato Patrimoniale;

Vista la Relazione sulla gestione dell’esercizio 2021(All.A) del Rendiconto medesimo, che si riporta in allegato alla presente determinazione, per costituirne parte integrante e sostanziale;

Visto il Conto per l’esercizio finanziario 2021 reso dal Tesoriere e approvato con propria Determinazione n. 1110 del 30/03/2022;

Dato atto che l’attestazione dei tempi di pagamento dell’esercizio 2021, ai sensi dell’art. 41, comma 1 del D.L. 66/2014, è allegata alla presente determinazione, (all.n.30) quale sua parte integrante e sostanziale;

Viste le seguenti variazioni apportate nell’anno 2021 al bilancio di previsione 2021-2023 dell’Agenzia:

- Determinazione n. 70 del 19/01/2021 “VARIAZIONE DEL BILANCIO DI PREVISIONE 2021-2023 DELL'AGENZIA REGIONALE PER LA SICUREZZA TERRITORIALE E LA PROTEZIONE CIVILE PER UTILIZZO QUOTE VINCOLATE DEL RISULTATO DI AMMINISTRAZIONE DELL'ESERCIZIO 2020”;
- Determinazione n. 104 del 22/01/2021 “VARIAZIONE DEL BILANCIO DI PREVISIONE 2021-2023 DELL'AGENZIA REGIONALE PER LA SICUREZZA TERRITORIALE E LA PROTEZIONE CIVILE”;
- Determinazione n. 308 del 11/02/2021 “VARIAZIONE DEL BILANCIO DI PREVISIONE 2021-2023 DELL'AGENZIA REGIONALE PER LA SICUREZZA TERRITORIALE E LA PROTEZIONE CIVILE”;
- Determinazione n. 583 del 04/03/2021 “RIACCERTAMENTO ORDINARIO DEI RESIDUI ATTIVI E PASSIVI AL 31.12.2020 DELL'AGENZIA REGIONALE PER LA SICUREZZA TERRITORIALE E LA PROTEZIONE CIVILE AI SENSI DELL'ART. 3, COMMA 4, DEL D.LGS. 118/2011 E SS.MM.II. - VARIAZIONI DI BILANCIO CONSEGUENTI AL RIACCERTAMENTO DEI RESIDUI E REIMPUTAZIONE SPESE”;
- Determinazione n. 638 del 09/03/2021 “VARIAZIONE DEL BILANCIO DI PREVISIONE 2021-2023 DELL'AGENZIA REGIONALE PER LA SICUREZZA TERRITORIALE E LA PROTEZIONE CIVILE”;

- Determinazione n. 1343 del 26/04/2021 "VARIAZIONE DEL BILANCIO DI PREVISIONE 2021-2023 DELL'AGENZIA REGIONALE PER LA SICUREZZA TERRITORIALE E LA PROTEZIONE CIVILE";
- Determinazione n. 2132 del 23/06/2021 "VARIAZIONE DEL BILANCIO DI PREVISIONE 2021-2023 DELL'AGENZIA REGIONALE PER LA SICUREZZA TERRITORIALE E LA PROTEZIONE CIVILE";
- Determinazione n. 2410 del 13/07/2021 "VARIAZIONE DEL BILANCIO DI PREVISIONE 2021-2023 DELL'AGENZIA REGIONALE PER LA SICUREZZA TERRITORIALE E LA PROTEZIONE CIVILE";
- Determinazione n. 2493 del 19/07/2021 "ADOZIONE ASSESTAMENTO - PROVVEDIMENTO GENERALE DI VARIAZIONE AL BILANCIO DI PREVISIONE 2021-2023 DELL'AGENZIA REGIONALE PER LA SICUREZZA TERRITORIALE E LA PROTEZIONE CIVILE";
- Determinazione n. 3084 del 06/09/2021 "VARIAZIONE DEL BILANCIO DI PREVISIONE 2021-2023 DELL'AGENZIA REGIONALE PER LA SICUREZZA TERRITORIALE E LA PROTEZIONE CIVILE";
- Determinazione n. 3428 del 01/10/2021 "VARIAZIONE DEL BILANCIO DI PREVISIONE 2021-2023 DELL'AGENZIA REGIONALE PER LA SICUREZZA TERRITORIALE E LA PROTEZIONE CIVILE";
- Determinazione n. 3730 del 26/10/2021 "VARIAZIONE DEL BILANCIO DI PREVISIONE 2021-2023 DELL'AGENZIA REGIONALE PER LA SICUREZZA TERRITORIALE E LA PROTEZIONE CIVILE";
- Determinazione n. 4413 del 29/11/2021 "VARIAZIONE DEL BILANCIO DI PREVISIONE 2021-2023 DELL'AGENZIA REGIONALE PER LA SICUREZZA TERRITORIALE E LA PROTEZIONE CIVILE";

Dato atto che tali variazioni sono riportate, dettagliate per singolo capitolo di entrata e di spesa, agli allegati n.31 (relativo alle entrate) e n.32 (relativo alle spese), che rivestono parte integrante e sostanziale del presente provvedimento (all'allegato n.33 si trova la legenda dei codici di variazione);

Visto il parere positivo espresso dal Revisore Unico dell'Agenzia regionale per la sicurezza territoriale e la Protezione Civile con verbale n. 4 in data 27 aprile 2022 (allegato n.35 al presente atto);

Visto il D.Lgs. n. 33 del 14/03/2013 "Riordino della disciplina riguardante gli obblighi di pubblicità, trasparenza e diffusione di informazioni da parte delle pubbliche amministrazioni";

Richiamate:

- la L.R. 26 novembre 2001, n. 43, "Testo unico in materia di organizzazione e di rapporti di lavori nella Regione Emilia-Romagna;
- la D.G.R. n. 2416/2008 "Indirizzi in ordine alle relazioni organizzative e funzionali tra le strutture e sull'esercizio delle funzioni dirigenziali" e s.m.i;

- la deliberazione della Giunta regionale n. 111 del 31 gennaio 2022: "Piano triennale di prevenzione della corruzione e della trasparenza 2022-2024";
- la D.G.R. n. 468 del 10 aprile 2017 "Il sistema dei controlli interni nella Regione Emilia-Romagna";
- la Determinazione n. 2657 del 01 settembre 2020 dell'Agenzia regionale per la sicurezza territoriale e la Protezione civile "Adozione sistema controlli interni all'Agenzia in attuazione della DGR 468/2017 e della DD 700/2018";
- la D.G.R. n. 1962 del 21 dicembre 2020 che conferisce l'incarico di Direttore dell'Agenzia regionale per la sicurezza territoriale e la protezione civile dal 1° gennaio 2021 al termine della legislatura;
- la determinazione n. 999 del 31 marzo 2021 "Incarichi dirigenziali presso l'Agenzia per la sicurezza territoriale e la protezione civile (post DGR 1770/2020) e nomina RSPP (d.leg.vo 81/2008 e ss.mm.ii.). Approvazione declaratorie estese" parzialmente rettificata con determinazione n. 1142 del 14 aprile 2021;
- la determinazione del Responsabile del Servizio Amministrazione Generale, Programmazione e Bilancio dell'Agenzia regionale per la Sicurezza territoriale e la Protezione civile n. 442 del 23/02/2021 "Aggiornamento nomina dei responsabili di procedimenti e procedure del servizio policy amministrativa, programmazione e bilancio";
- la determinazione n. 2280 del 2 luglio 2021 "Modifica dei responsabili dei procedimenti amministrativi del Servizio policy amministrativa, programmazione e bilancio ai sensi della Legge 241/1990 e ss.mm. e della L.R. 32/1993";

Viste inoltre;

- la D.G.R. n° 324 del 07/03/2022 "I DISCIPLINA ORGANICA IN MATERIA DI ORGANIZZAZIONE DELL'ENTE E GESTIONE DEL PERSONALE";
- la D.G.R. n. 325 del 07/03/2022 "CONSOLIDAMENTO E RAFFORZAMENTO DELLE CAPACITA' AMMINISTRATIVE: RIORGANIZZAZIONE DELL'ENTE A SEGUITO DEL NUOVO MODELLO DI ORGANIZZAZIONE E GESTIONE DEL PERSONALE";
- la D.G.R. n. 426 il 21/03/2022 "ORGANIZZAZIONE DELL'ENTE A SEGUITO DEL NUOVO MODELLO DI ORGANIZZAZIONE E GESTIONE DEL PERSONALE. CONFERIMENTO DEGLI INCARICHI AI DIRETTORI GENERALI E AI DIRETTORI DI AGENZIA";

- la DD n. 1049 del 25/03/2022 "RIORGANIZZAZIONE DELL'AGENZIA REGIONALE PER LA SICUREZZA TERRITORIALE E LA PROTEZIONE CIVILE A SEGUITO DEL NUOVO MODELLO ORGANIZZATIVO E GESTIONE DEL PERSONALE. CONFERIMENTO INCARICHI DIRIGENZIALI E PROROGA DELLE POSIZIONI ORGANIZZATIVE";

Dato atto che il responsabile del procedimento attesta:

- la correttezza dell'istruttoria;
- di non trovarsi in conflitto, anche potenziale, di interessi;

Attestato inoltre che il sottoscritto dirigente non si trova in situazione di conflitto anche potenziale di interessi;

Dato atto dei pareri allegati;

D E T E R M I N A

- 1) di adottare, ai sensi dall' art. 24 del Regolamento di Organizzazione e Contabilità, il Rendiconto Generale dell'Agenzia regionale per la Sicurezza Territoriale e la Protezione Civile, per l'esercizio finanziario 2021, secondo lo schema previsto dall'allegato 10 del D.Lgs n.118/2011, ed i suoi allegati, quale parte integrante e sostanziale alla presente determinazione;
- 2) di approvare l'allegata Relazione illustrativa sulla gestione comprensiva della "Nota Integrativa", del Rendiconto Generale per l'esercizio finanziario 2021, (All.A);
- 3) di allegare al presente atto il verbale n.4 in data 27 aprile 2022, del Revisore unico dell'Agenzia Regionale per la sicurezza territoriale e la Protezione Civile che esprime parere favorevole all'approvazione del Rendiconto generale per l'esercizio finanziario 2021(all.n.35);
- 4) di allegare, come parte integrante del presente provvedimento, il Prospetto relativo all'art.41, comma 1, "attestazione dei tempi di pagamento" dell'esercizio 2021, D.L.24 aprile 2014, n.66 convertito con modificazioni dalla Legge 23 giugno 2014, n.89 (all.n.30);
- 5) di allegare la verifica di cassa al 31/12/2021 resa dal tesoriere (all.n.34);
- 6) di sottoporre il presente atto all'approvazione della Giunta regionale previo parere della Competente Commissione Assembleare.

Rita Nicolini

RELAZIONE SULLA GESTIONE

Premessa

Il Rendiconto generale ha lo scopo di sintetizzare i risultati della gestione del Bilancio e consente di individuare in maniera definitiva le reali disponibilità finanziarie e patrimoniali dell'Ente sulle base delle quali elaborare le future previsioni e decisioni. Il rendiconto non deve quindi essere considerato solo come una mera presa d'atto del saldo di entrate e uscite pregresse: esso è al contrario uno strumento finanziario imprescindibile per la valutazione dell'attendibilità delle previsioni del Bilancio e per la realistica attuazione delle sue determinazioni.

Le rilevazioni consuntive rappresentano quindi un momento fondamentale del processo di pianificazione/controllo dell'ente pubblico.

Al fine di consentire l'esame completo della gestione trascorsa, il rendiconto della gestione è composto:

- dal conto del bilancio relativo alla gestione finanziaria,
- dai relativi riepiloghi,
- dai prospetti riguardanti il quadro generale riassuntivo,
- dalla verifica degli equilibri,
- dal conto economico,
- dallo stato patrimoniale.

Esso è preceduto da una relazione generale illustrativa dei dati consuntivi.

Il Conto del bilancio, ai fini della valutazione delle politiche regionali, dimostra i risultati finali della gestione rispetto alle autorizzazioni contenute nel primo esercizio considerato nel bilancio di previsione. Per ciascuna tipologia di entrata e per ciascun programma della spesa, il conto del bilancio comprende, distintamente per residui e competenza: a) per l'entrata le somme accertate, con distinzione della parte riscossa e di quella ancora da riscuotere;

b) per la spesa le somme impegnate, con distinzione della parte pagata, di quella ancora da pagare e di quella impegnata con imputazione agli esercizi successivi, che costituisce il fondo pluriennale vincolato.

Il Rendiconto generale recepisce le risultanze dei seguenti provvedimenti:

- il riaccertamento dei residui attivi e passivi al 31 dicembre 2021 ai sensi dell'articolo 3, comma 4, del decreto legislativo 23 giugno 2011, n. 118 e successive modificazioni e integrazioni (approvato con determinazione n. 900 del 17/03/2022 recante "RIACCERTAMENTO ORDINARIO DEI RESIDUI ATTIVI E PASSIVI AL 31.12.2021 DELL'AGENZIA REGIONALE PER LA SICUREZZA TERRITORIALE E LA PROTEZIONE CIVILE AI SENSI DELL'ART. 3, COMMA 4, DEL D.LGS. 118/2011 E SS.MM.II. - VARIAZIONI DI BILANCIO CONSEGUENTI AL RIACCERTAMENTO DEI RESIDUI E REIMPUTAZIONE SPESE";

- l'approvazione del conto del Tesoriere (Determinazione n. 1110 del 30/03/2022;

Anche l'esercizio finanziario 2021 è stato gestito con riferimento ai principi contabili generali contenuti nell'allegato 1 al D.lgs. n. 118/2011 ed ai principi contabili applicati di cui all'articolo 3, comma 1, del medesimo decreto legislativo.

La rendicontazione è stata eseguita utilizzando gli schemi di rendiconto allegati al D.lgs. n. 118/2011, per come integrato dal D.lgs. n. 126/2014, e successivamente modificati con i vari decreti del Ministero dell'economia e delle finanze.

Schema di Rendiconto ai sensi dell'art. 11, comma 12, D. Lgs.118/2011

La legge n. 42 del 2009 (Delega al Governo in materia di federalismo fiscale, in attuazione dell'articolo 119 della Costituzione), così come modificata dalla legge n. 196 del 2009 (Contabilità e finanza pubblica), prevede che il sistema contabile garantisca informazioni omogenee e validamente confrontabili.

In data 23 giugno 2011 è stato emanato il D.Lgs, n. 118 "Disposizioni in materia di armonizzazione dei sistemi contabili e degli schemi di bilancio delle Regioni, degli enti locali e dei loro organismi, a norma degli articoli 1 e 2 della legge 5 maggio 2009, n. 42" che individua, infatti, le norme per la realizzazione dei bilanci in coerenza con le disposizioni introdotte dalla legge di riforma di contabilità per tutte le amministrazioni pubbliche.

Nel titolo I del decreto sono indicati i principi contabili generali e applicati per le regioni e gli enti locali e in particolare la necessità di adottare sistemi contabili omogenei e principi contabili generali, che sono dettagliati negli allegati.

Viene introdotto un piano dei conti integrato per consentire il consolidamento ed il monitoraggio dei conti pubblici ed il miglioramento del collegamento dei conti delle amministrazioni pubbliche con il Sistema europeo dei conti nazionali nell'ambito delle rappresentazioni contabili. Il piano è ispirato a comuni criteri di contabilizzazione ed è costituito dall'elenco delle articolazioni delle unità elementari del bilancio finanziario gestionale e dei conti economico-patrimoniali, definito in modo da consentire la rilevazione unitaria dei fatti gestionali. Al fine di realizzare l'omogeneità della classificazione dei conti gli enti adottano schemi di bilancio finanziari, economici e patrimoniali e comuni schemi di bilancio consolidato con i propri enti ed organismi strumentali, aziende, società controllate e partecipate e altri organismi controllati nonché medesime regole contabili e di classificazione delle entrate e delle spese, identici schemi di bilancio articolati per missioni e programmi che evidenzino le finalità della spesa per assicurare maggiore trasparenza alle informazioni riguardanti il processo di allocazione delle risorse pubbliche e la destinazione delle stesse alle politiche pubbliche settoriali e per rendere uniformi e comparabili i dati dei bilanci degli enti territoriali nel loro complesso.

Il Decreto Legislativo 10 agosto 2014 n. 126 (Disposizioni integrative e correttive del decreto legislativo 23 giugno 2011, n. 118, recante disposizioni in materia di armonizzazione dei sistemi contabili e degli schemi di bilancio delle Regioni, degli enti locali e dei loro organismi, a norma degli articoli 1 e 2 della legge 5 maggio 2009, n. 42) ha rivisto l'applicazione contabile dei principi armonizzati. Nel corso degli anni, con Decreti del Ministro dell'Economia e delle Finanze, di concerto con il Ministro dell'Interno e con la Presidenza del Consiglio dei Ministri, sono state apportate modifiche ai principi contabili generali, ai principi contabili applicati e agli schemi di bilancio e di rendiconto.

A partire dal primo gennaio 2015 sono state applicate le disposizioni contenute nel citato decreto legislativo 118/2011, come integrato dal D.Lgs.126/2014, in materia di armonizzazione dei sistemi contabili e degli schemi di bilancio.

Il conto del bilancio 2021 è stato classificato secondo quanto previsto dagli articoli 14 e 15 del Dlgs 118/2011.

Per quanto riguarda le entrate (art.15) la classificazione è prevista secondo i successivi livelli di dettaglio:

- a) titoli, definiti secondo la fonte di provenienza delle entrate;
- b) tipologie, definite in base alla natura delle entrate, nell'ambito di ciascuna fonte di provenienza, ai fini dell'approvazione in termini di unità di voto. Ai fini della gestione e della rendicontazione le tipologie sono ripartite in categorie, capitoli ed eventualmente in articoli secondo il rispettivo oggetto.

I capitoli e gli articoli, ove previsti, si raccordano con il quarto livello di articolazione del piano dei conti integrato di cui all'articolo 4. Nell'ambito delle categorie è data separata evidenza delle eventuali quote di entrata non ricorrente.

Le spese (art. 14) si articolano in:

- a) missioni. Le missioni sono definite in relazione al riparto di competenza di cui agli articoli 117 e 118 della Costituzione. Al fine di assicurare un più agevole consolidamento e monitoraggio dei conti pubblici, le missioni sono definite anche tenendo conto di quelle individuate per il bilancio dello Stato;
- b) programmi. I programmi si articolano in titoli e, ai fini della gestione, sono ripartiti in macroaggregati, capitoli ed eventualmente in articoli. I capitoli e gli articoli, ove previsti, si raccordano con il quarto livello di articolazione del piano dei conti integrato di cui all'articolo 4. Il programma è, inoltre, raccordato alla relativa codificazione COFOG di secondo livello (Gruppi), secondo le corrispondenze individuate nel glossario. Lo stanziamento di ciascun programma comprende le eventuali somme già impegnate negli esercizi precedenti e imputati all'esercizio cui il bilancio si riferisce nonché le eventuali somme accantonate nel Fondo Pluriennale vincolato a copertura di impegni di spesa imputati negli esercizi successivi.

1. Previsioni iniziali e loro variazioni

1.1 Bilancio di previsione 2021-2023

il Piano delle Attività dell'Agenzia per il triennio 2021-2023, è stato adottato con determinazione del Direttore n. 3990 del 2 dicembre 2020 ed il bilancio di previsione 2021-2023 dell'Agenzia è stato adottato con determinazione del Direttore n. 3991 del 2 dicembre 2020, ed entrambi gli atti sono stati approvati con Delibera di Giunta Regionale 1921 del 21/12/2020.

Nel contesto definito dai principi ispiratori sono state individuate le seguenti specifiche priorità di spesa:

1. Spese per interventi ed attività di emergenza;
2. Attività per il potenziamento della capacità operativa dell'Agenzia e del sistema regionale di protezione civile finalizzate alla previsione e prevenzione dei rischi, alla gestione delle situazioni di crisi o di emergenza, alle attività volte

alla messa in sicurezza del territorio regionale;

3. Attività di previsione, prevenzione e lotta attiva contro gli incendi boschivi;
4. Attività di protezione civile alla cui esecuzione si provvede mediante trasferimenti e contributi alle strutture pubbliche componenti del sistema regionale di protezione civile;
5. Attività di protezione civile per la cui esecuzione si provvede mediante concessione di contributi al volontariato di protezione civile;
6. Contributi a soggetti privati ed imprese danneggiati da eventi calamitosi di rilievo regionale;
7. Trasferimenti e contributi agli enti locali ed altri soggetti pubblici per interventi di protezione civile;
8. progettazione e realizzazione degli interventi di prevenzione del dissesto idrogeologico e di sicurezza idraulica;
9. esercizio delle funzioni afferenti al servizio di piena, al nullaosta idraulico e alla sorveglianza idraulica;
10. realizzazione di interventi di difesa del suolo e della costa finalizzati alla salvaguardia della pubblica incolumità. (In applicazione alle norme sopra citate l'Agenzia può effettuare interventi di difesa del suolo non solo con spesa corrente ma anche in conto capitale).

1.2 Variazioni al Bilancio di previsione

Nel corso del 2021 il Bilancio di previsione è stato variato con i seguenti atti:

- Determinazione n. 70 del 19/01/2021 “VARIAZIONE DEL BILANCIO DI PREVISIONE 2021-2023 DELL'AGENZIA REGIONALE PER LA SICUREZZA TERRITORIALE E LA PROTEZIONE CIVILE PER UTILIZZO QUOTE VINCOLATE DEL RISULTATO DI AMMINISTRAZIONE DELL'ESERCIZIO 2020. “
- Determinazione n. 104 del 22/01/2021 “VARIAZIONE DEL BILANCIO DI PREVISIONE 2021-2023 DELL'AGENZIA REGIONALE PER LA SICUREZZA TERRITORIALE E LA PROTEZIONE CIVILE”
- Determinazione n. 308 del 11/02/2021 “VARIAZIONE DEL BILANCIO DI PREVISIONE 2021-2023 DELL'AGENZIA REGIONALE PER LA SICUREZZA TERRITORIALE E LA PROTEZIONE CIVILE”
- Determinazione n. 583 del 04/03/2021 “RIACCERTAMENTO ORDINARIO DEI RESIDUI ATTIVI E PASSIVI AL 31.12.2020 DELL'AGENZIA REGIONALE PER LA SICUREZZA TERRITORIALE E LA PROTEZIONE CIVILE AI SENSI DELL'ART. 3, COMMA 4, DEL D.LGS. 118/2011 E SS.MM.II. - VARIAZIONI DI BILANCIO CONSEGUENTI AL RIACCERTAMENTO DEI RESIDUI E REIMPUTAZIONE SPESE”
- Determinazione n. 638 del 09/03/2021 “VARIAZIONE DEL BILANCIO DI PREVISIONE 2021-2023 DELL'AGENZIA REGIONALE PER LA SICUREZZA TERRITORIALE E LA PROTEZIONE CIVILE”
- Determinazione n. 1343 del 26/04/2021 “VARIAZIONE DEL BILANCIO DI PREVISIONE 2021-2023 DELL'AGENZIA REGIONALE PER LA SICUREZZA TERRITORIALE E LA PROTEZIONE CIVILE”
- Determinazione n. 2132 del 23/06/2021 “VARIAZIONE DEL BILANCIO DI PREVISIONE 2021-2023 DELL'AGENZIA REGIONALE PER LA SICUREZZA TERRITORIALE E LA PROTEZIONE CIVILE”
- Determinazione n. 2410 del 13/07/2021 “VARIAZIONE DEL BILANCIO DI PREVISIONE 2021-2023 DELL'AGENZIA REGIONALE PER LA SICUREZZA TERRITORIALE E LA PROTEZIONE CIVILE”
- Determinazione n. 2493 del 19/07/2021 “ADOZIONE ASSESTAMENTO - PROVVEDIMENTO GENERALE DI VARIAZIONE AL BILANCIO DI PREVISIONE 2021-2023 DELL'AGENZIA REGIONALE PER LA SICUREZZA TERRITORIALE E LA PROTEZIONE CIVILE”
- Determinazione n. 3084 del 06/09/2021 “VARIAZIONE DEL BILANCIO DI PREVISIONE 2021-2023 DELL'AGENZIA REGIONALE PER LA SICUREZZA TERRITORIALE E LA PROTEZIONE CIVILE”
- Determinazione n. 3428 del 01/10/2021 “VARIAZIONE DEL BILANCIO DI PREVISIONE 2021-2023 DELL'AGENZIA REGIONALE PER LA SICUREZZA TERRITORIALE E LA PROTEZIONE CIVILE”

- Determinazione n. 3730 del 26/10/2021 “VARIAZIONE DEL BILANCIO DI PREVISIONE 2021-2023 DELL'AGENZIA REGIONALE PER LA SICUREZZA TERRITORIALE E LA PROTEZIONE CIVILE”
- Determinazione n. 4413 del 29/11/2021 “VARIAZIONE DEL BILANCIO DI PREVISIONE 2021-2023 DELL'AGENZIA REGIONALE PER LA SICUREZZA TERRITORIALE E LA PROTEZIONE CIVILE”

Tutte le variazioni al Bilancio 2021, apportate nel corso dell'esercizio, sono rappresentate analiticamente con gli estremi dei singoli provvedimenti legislativi o amministrativi nell'allegato n. 31- Elenco delle variazioni apportate al Bilancio di previsione – Parte Entrata e allegato n. 32- Elenco delle variazioni apportate al Bilancio di previsione – Parte Spesa.

La variazione netta delle previsioni di entrata e di spesa di competenza è stata di 88.930.875,77 euro – compresi, per quanto riguarda l'entrata l'Avanzo di amministrazione, e sia per la parte entrata che per la parte spesa il fondo pluriennale vincolato per spese correnti ed il FPV per spese in conto capitale costituiti sia nel corso di esercizi pregressi (di cui fondo con imputazione sul 2021) che con il riaccertamento ordinario dei residui

| ENTRATE DI COMPETENZA | | | |
|--|------------------------------|-----------------------|--------------------------------|
| PREVISIONI INIZIALI E LORO VARIAZIONI | | | |
| Entrate per Titoli | stanziamento iniziale | Variazioni +/- | stanziamento definitivo |
| FONDO PLURIENNALE VINCOLATO PER SPESE CORRENTI | 0,00 | 8.120.885,76 | 8.120.885,76 |
| FONDO PLURIENNALE VINCOLATO IN C/CAPITALE | 0,00 | 20.732.342,49 | 20.732.342,49 |
| UTILIZZO AVANZO DI AMMINISTRAZIONE | 0,00 | 47.195.569,04 | 47.195.569,04 |
| TITOLO 2 trasferimenti correnti | 16.754.180,00 | 2.592.547,35 | 19.346.727,35 |
| TITOLO 3 entrate extratributarie | 0,00 | 464.191,05 | 464.191,05 |
| TITOLO 4 entrate in conto capitale | 12.650.000,00 | 9.825.340,08 | 22.475.340,08 |
| TITOLO 9 entrate per conto terzi e partite di giro | 11.000.000,00 | 0,00 | 11.000.000,00 |
| TOTALE GENERALE | 40.404.180,00 | 88.930.875,77 | 129.335.055,77 |

| SPESE DI COMPETENZA | | | |
|---|----------------------------|-----------------------|------------------------------|
| PREVISIONI INIZIALI E LORO VARIAZIONI | | | |
| spese per missioni | previsioni iniziali | variazioni +/- | previsioni definitive |
| Missione 9 - Sviluppo sostenibile e tutela del territorio e dell'ambiente | 12.500.000,00 | 32.859.906,72 | 45.359.906,72 |
| Missione 11 - Soccorso civile | 16.774.180,00 | 56.070.969,05 | 72.845.149,05 |
| Missione 20 - Fondi e accantonamenti | 130.000,00 | 0,00 | 130.000,00 |
| Missione 99 Servizi per conto terzi | 11.000.000,00 | 0,00 | 11.000.000,00 |
| TOTALE GENERALE | 40.404.180,00 | 88.930.875,77 | 129.335.055,77 |

Se esaminiamo il bilancio di cassa, escludendo il fondo di cassa dell'esercizio precedente, la variazione positiva netta delle previsioni di entrata è stata di 6.268.651,98.

| ENTRATE DI CASSA | | | |
|---|-------------------------------|-----------------------|---------------------------------|
| PREVISIONI INIZIALI E LORO VARIAZIONI | | | |
| Entrate per titoli | Stanziamiento iniziale | Variazioni +/- | Stanziamiento definitivo |
| TITOLO 2 Trasferimenti correnti | 21.344.629,48 | -1.937.902,13 | 19.406.727,35 |
| TITOLO 3 Entrate extratributarie | 9.128,49 | 455.062,56 | 464.191,05 |
| TITOLO 4 Entrate in conto capitale | 20.355.745,04 | 7.751.491,55 | 28.107.236,59 |
| TITOLO 5 Entrate da riduzione di attività finanziarie | 0,00 | 0,00 | 0,00 |
| TITOLO 6 Accensione prestiti | 0,00 | 0,00 | 0,00 |
| TITOLO 7 Anticipazioni da istituto tesoriere/cassiere | 0,00 | 0,00 | 0,00 |
| TITOLO 9 Entrate per conto terzi e partite di giro | 11.000.000,00 | 0,00 | 11.000.000,00 |
| TOTALE GENERALE | 52.709.503,01 | 6.268.651,98 | 58.978.154,99 |

Per la parte spesa la variazione positiva netta delle previsioni è stata di 64.636.177,86.

| SPESE DI CASSA | | | |
|---|-------------------------------|-----------------------|---------------------------------|
| PREVISIONI INIZIALI E LORO VARIAZIONI | | | |
| Spese per missioni | Stanziamiento iniziale | Variazioni +/- | Stanziamiento definitivo |
| Missione 9 Sviluppo sostenibile e tutela del territorio e dell'ambiente | 24.852.924,17 | 23.234.229,61 | 48.087.153,78 |
| Missione 11 Soccorso civile | 54.937.666,80 | 41.399.653,52 | 96.337.320,32 |
| Missione 20 Fondi e accantonamenti | 130.000,00 | 0,00 | 130.000,00 |
| Missione 99 Servizi per conto terzi | 11.000.000,00 | 2.294,73 | 11.002.294,73 |
| TOTALE GENERALE | 90.920.590,97 | 64.636.177,86 | 155.556.768,33 |

2. Riaccertamento ordinario dei residui attivi e passivi

Come previsto dall'art. 3, comma 4 del D. Lgs. 118/2011, prima della predisposizione del rendiconto dell'esercizio 2020, si è provveduto ad effettuare il riaccertamento dei residui attivi e passivi, verificando le ragioni del loro mantenimento nelle scritture contabili.

Come previsto anche dall'allegato n. 4/2 al decreto sopracitato e, in particolare, dal paragrafo 9.1, la ricognizione dei residui è stata diretta a verificare:

- la fondatezza giuridica dei crediti accertati e dell'esigibilità del credito;
- l'affidabilità della scadenza dell'obbligazione prevista in occasione dell'accertamento o dell'impegno;
- il permanere delle posizioni debitorie effettive degli impegni assunti;
- la corretta classificazione e imputazione dei crediti e dei debiti in bilancio.

Con nota prot. PC/2022/5804 dell' 11 febbraio 2022 della Responsabile del Servizio Policy amministrativa programmazione e bilancio, è stato chiesto ai Servizi dell'Agenzia di effettuare la verifica sui residui attivi e passivi di propria competenza finalizzata al riaccertamento ordinario dei residui e di confermare le "prenotazioni di spesa" non trasformate in impegno di spesa entro l'esercizio 2021, riguardanti le spese per gare formalmente indette, esigibili nell'esercizio successivo, al fine della costituzione del fondo pluriennale vincolato.

Con nota della Responsabile del Servizio Policy amministrativa, programmazione e bilancio prot. PC/2022/13005 del 7 marzo 2022, trasmessa alla scrivente, è stata effettuata attraverso l'applicativo Sap, da parte dei Servizi dell'Agenzia, la ricognizione dei residui attivi, passivi e il riaccertamento ordinario

diretti a verificarne la consistenza e l'esigibilità secondo i principi contabili applicati: sono stati rilevati sia i residui da eliminare definitivamente, in quanto non corrispondenti ad obbligazioni giuridiche perfezionate, sia i residui da re imputare agli esercizi successivi rispetto al 2021 nei quali l'obbligazione avrà scadenza. Sono state inoltre confermate le "prenotazioni di spesa" non trasformate in impegno entro l'esercizio 2021, esigibili nell'esercizio successivo, al fine della costituzione del fondo pluriennale vincolato.

Con determinazione n. 900 del 17 marzo 2022, acquisito il parere favorevole del Revisore Unico dell'Agenzia, è stato approvato il riaccertamento ordinario dei residui.

I risultati del riaccertamento ordinario dei residui attivi e passivi sono stati evidenziati negli allegati alla determinazione sopra citata e sono così composti:

- A. Riaccertamento ordinario dei residui attivi;
- B. Riaccertamento ordinario dei residui perenti e passivi da esercizi pregressi;
- C. Riaccertamento ordinario dei residui passivi dell'esercizio 2021;
- D. Elenco eliminazione residui passivi;
- E. Elenco prenotazioni reimputate;
- F. Costituzione o incremento del Fondo pluriennale vincolato di parte corrente e c/capitale
- G. Variazioni al bilancio di previsione 2022-2024 a seguito del riaccertamento ordinario dei residui
- H. Variazioni al documento tecnico di accompagnamento al bilancio di previsione 2022-2024;
- I. Variazioni al bilancio finanziario gestionale 2022-2024;
- L. All.8/1 e 8/2 al D.Lgs 118/2011 da trasmettere al tesoriere;
- M. Elenco impegni reimputati e nuovi numeri di impegno;
- N. Parere del Revisore Unico dell'Agenzia.

Il riaccertamento ordinario ha evidenziato i seguenti risultati:

- euro 37.819.555,90 corrispondono a debiti non esigibili al 31 dicembre 2021, destinati ad essere re imputati agli esercizi in cui risultano esigibili e corrispondenti a residui passivi re imputati;
- euro 807.776,83 corrispondono a debiti insussistenti o prescritti da eliminare dalle scritture contabili e dettagliati nell'allegato D alla citata determinazione. Per i debiti insussistenti o prescritti è stata indicata la motivazione dell'eliminazione nello stesso allegato. È stato riportato l'atto amministrativo che ha disposto la cancellazione o la nota del Responsabile, con la motivazione;

Di seguito è riepilogata la situazione dei residui attivi e passivi post riaccertamento ordinario:

- Riepilogo riaccertamento residui

RESIDUI ATTIVI:

| | | |
|--|----------------|---------------------|
| residui attivi all'1/1/2021 | 1 | 6.691.896,51 |
| riscossioni sui residui | 2 | 2.302.200,00 |
| eliminazione residui per insussistenza | 3 | 0,00 |
| tot.residui attivi da es.pregressi | A=1-2-3 | 4.389.696,51 |
| accertamenti in competenza | 4 | 45.680.489,98 |
| riscossioni in competenza | 5 | 45.042.000,65 |
| | | |
| residui reimputati al 2022 | 6 | 0 |
| residui reimputati al 2023 | 7 | 0 |
| residui reimputati al 2024 | 8 | 0 |
| totale residui reimputati | B=6+7+8 | 0 |
| | | |
| tot.residui attivi di competenza | C=4-5-B | 638.489,33 |
| RESIDUI ATTIVI CONSERVATI AL 31/12/2021 | D=A+C | 5.028.185,84 |

RESIDUI PASSIVI:

| | | |
|---|----------------|----------------------|
| residui passivi all'1/1/2021 | 1 | 26.231.395,36 |
| pagamenti sui residui | 2 | 12.938.267,78 |
| eliminazione residui | 3 | 807.776,83 |
| tot. residui passivi da es.pregressi | A=1-2-3 | 12.485.350,75 |
| impegni in competenza | 4 | 70.739.206,13 |
| pagamenti in competenza | 5 | 29.833.601,20 |
| | | |
| residui reimputati al 2022 | 6 | 31.132.707,74 |
| residui reimputati al 2023 | 7 | 500,22 |
| residui reimputati al 2024 | 8 | 4.018,80 |
| totale residui reimputati | B=6+7+8 | 31.137.226,76 |

| | | |
|---|----------------|----------------------|
| | | |
| tot. residui passivi di competenza | C=4-5-B | 9.768.378,17 |
| | | |
| RESIDUI PASSIVI CONSERVATI AL 31/12/2021 | D=A+C | 22.253.728,92 |

Per quanto riguarda la definizione del Fondo pluriennale vincolato, si dà atto che, ai sensi dell'articolo 3, comma 4, del Decreto legislativo 23 giugno 2011, n. 118 e successive modificazioni e integrazioni, la costituzione del Fondo non è effettuata in caso di re imputazione contestuale di entrate e di spese di pari importo, nell'allegato M, della sopra citata determinazione, sono state rappresentate le spese re imputate.

In relazione agli impegni da re imputare (euro 31.137.226,76) ed alle spese già prenotate sulla base delle gare per l'affidamento dei lavori, formalmente indette ai sensi dell'articolo 53, comma 2, del Decreto Legislativo n. 163 del 2006, e dell'articolo 32, comma 2, del decreto legislativo 18 aprile 2016, n. 50 nonché alle spese già prenotate riferite ai ribassi d'asta derivanti da aggiudicazioni definitive delle gare,(somma complessiva a FPV euro 6.682.239,14) è stato istituito il Fondo Pluriennale Vincolato iscritto nella spesa dell'esercizio 2021 per l'importo complessivo di euro 37.819.555,90 (euro 14.000.168,22 per la parte corrente e euro 23.819.387,68 per la parte in conto capitale), come risulta dall'Allegato F della determinazione n. 900/2022.

Con la determinazione n. 900 del 17 marzo 2022, sono state apportate al bilancio di previsione le variazioni agli stanziamenti del fondo pluriennale vincolato e agli stanziamenti correlati ed è stato disposto anche l'impegno delle spese negli esercizi in cui sono esigibili.

Gli allegati "G" (Variazione al Bilancio di Previsione per l'esercizio finanziario 2022-2024 a seguito del riaccertamento ordinario dei residui), e allegato "M" (Elenco impegni re imputati e nuovi numeri di impegno seguito della ricognizione ordinaria) all'atto sopra richiamato, rappresentano le operazioni sopra descritte.

La determinazione è stata trasmessa al Tesoriere nel rispetto di quanto previsto dal "Principio contabile applicato concernente la contabilità finanziaria", allegato 4/2 al D.Lgs. 118/2011, punto 9.1.

3. Gestione delle entrate

La gestione delle entrate è stata caratterizzata dall'applicazione dei principi contabili generali e dai principi contabili applicati (parte integrante del Decreto legislativo 118/2011) e, in particolare, dal principio della programmazione (allegato 4/1) e della contabilità finanziaria (allegato 4/2).

In particolare, tutte le transazioni elementari delle diverse fasi che costituiscono la gestione delle entrate sono state codificate secondo quanto previsto dall'articolo 6 del decreto legislativo sopracitato, con la struttura definita nell'allegato 7.

Tenendo presente quanto sopra espresso, nelle parti che seguono, vengono esposte analiticamente le entrate, con riferimento alla gestione della competenza, dei residui e della cassa, anche se il principio di unitarietà e di continuità temporale che caratterizza la gestione dell’Agenzia fa sì che i risultati di successivi esercizi siano strettamente collegati e interdipendenti.

3.1 Criteri adottati per la quantificazione delle entrate

Coerentemente con quanto previsto dal principio contabile applicato concernente la contabilità finanziaria, allegato 4/2 al D.Lgs. 118/2011, gli accertamenti dell’esercizio 2021 sono stati effettuati con i criteri di seguito descritti, a seconda delle diverse tipologie di entrata.

Le entrate da trasferimenti provenienti dalla Regione sono state accertate contestualmente all’impegno della correlata spesa da parte regionale, o, se incassati, sulla base delle riscossioni.

I trasferimenti dallo Stato invece, sulla base degli atti di assegnazione.

Gli interessi attivi sui conti correnti dell’Agenzia sono stati accertati sulla base degli estratti conto della Tesoreria Unicredit.

Le entrate da recuperi di contributi e di altre somme non dovute o incassate in eccesso, sono state accertate sulla base degli importi ricevuti una volta verificata la provenienza.

Le entrate per partite di giro e servizi conto terzi sono state accertate a fronte degli impegni sui corrispondenti capitoli di spesa oppure a seguito di riscossione.

3.2 Gestione delle entrate di competenza

L'andamento della gestione di competenza fa registrare, per l'anno 2021, i seguenti risultati: su un totale di previsioni definitive delle entrate di competenza pari a 53.286.258,48 euro - escludendo l’utilizzo dell’avanzo di amministrazione e i fondi pluriennali vincolati - sono state accertate entrate per 45.680.489,98 euro che corrispondono al 86% delle previsioni, nell’esercizio 2020 la percentuale si attestava al 85%.

Le riscossioni ammontano ad euro 45.042.000,65 euro.

| Entrate per Titoli | Previsioni definitive | Accertamenti | Riscossioni in conto competenza | Residui attivi da riportare |
|--|------------------------------|---------------------|--|------------------------------------|
| TITOLO 2 Trasferimenti correnti | 19.346.727,35 | 19.346.727,35 | 18.711.234,60 | 635.492,75 |
| TITOLO 3 Entrate extratributarie | 464.191,05 | 399.689,13 | 396.928,16 | 2.760,97 |
| TITOLO 4 Entrate in conto capitale | 22.475.340,08 | 22.496.676,77 | 22.496.441,16 | 235,61 |
| TITOLO 9 entrate per conto terzi e partite | 11.000.000,00 | 3.437.396,73 | 3.437.396,73 | 0,00 |

| | | | | |
|-----------------|---------------|---------------|---------------|------------|
| di giro | | | | |
| TOTALE GENERALE | 53.286.258,48 | 45.680.489,98 | 45.042.000,65 | 638.489,33 |

3.3 Gestione dei residui attivi

Con determinazione n. 900 del 17 marzo 2022 è stato approvato il riaccertamento ordinario dei residui dell'esercizio 2021, al fine di dare attuazione al principio contabile generale della competenza finanziaria, verificando, ai fini del rendiconto, le ragioni del loro mantenimento. In base a tale norma possono essere conservate tra i residui attivi solamente le entrate accertate esigibili nell'esercizio di riferimento, ma non incassate. Le entrate accertate dell'Agenzia sono state confermate esigibili e mantenute a residuo attivo, mentre sono stati cancellati i residui cui non corrispondono obbligazioni giuridicamente perfezionate

Non vi sono state somme riconosciute inesigibili.

Nell'ambito delle entrate vengono ora analizzati i residui attivi da esercizi pregressi per titoli:

| Gestione dei residui attivi | residui iniziali | Riscossioni sui residui | Eliminazioni/riproduzioni | residui da riportare |
|---|------------------|-------------------------|---------------------------|----------------------|
| TITOLO 2 trasferimenti correnti | 1.060.000,00 | 848.000,00 | 0,00 | 212.000,00 |
| TITOLO 3 entrate extratributarie | 0,00 | 0,00 | 0,00 | 0,00 |
| TITOLO 4 entrate in conto capitale | 5.631.896,51 | 1.454.200,00 | 0,00 | 4.177.696,51 |
| TITOLO 9 entrate da riduzione di attività finanziarie | 0,00 | 0,00 | 0,00 | 0,00 |
| TOTALE GENERALE | 6.691.896,51 | 2.302.200,00 | 0,00 | 4.389.696,51 |

I residui attivi formati nell'esercizio di competenza ammontano a 0.

Complessivamente i residui attivi al 31 dicembre 2021 ammontano ad euro 5.028.185,84.

3.3.1 Motivi della conservazione dei residui attivi con anzianità superiore ai 5 anni:

L'agenzia non ha conservato residui attivi con anzianità superiore ai 5 anni.

3.4 Gestione delle entrate – cassa

Nella tabella sotto riportata sono rappresentate, per titoli, le previsioni definitive di cassa nel 2021, l'ammontare delle riscossioni effettuate.

| Entrate per Titoli - CASSA - | Previsioni definitive | riscossioni in competenza | riscossioni in conto residui | riscossioni totali |
|---|------------------------------|----------------------------------|-------------------------------------|---------------------------|
| TITOLO 2 trasferimenti correnti | 19.406.727,35 | 18.711.234,60 | 848.000,00 | 19.559.234,60 |
| TITOLO 3 entrate extratributarie | 464.191,05 | 396.928,16 | 0,00 | 396.928,16 |
| TITOLO 4 entrate in conto capitale | 28.107.236,59 | 22.496.441,16 | 1.454.200,00 | 23.950.641,16 |
| TITOLO 9 entrate da riduzione di attività finanziarie | 11.000.000,00 | 3.437.396,73 | 0,00 | 3.437.396,73 |
| TOTALE GENERALE | 58.978.154,99 | 45.042.000,65 | 2.302.200,00 | 47.344.200,65 |

3.5 Quadro generale sulla gestione delle entrate

QUADRO GENERALE SULLA GESTIONE DELLE ENTRATE 2021

| Entrate per Titoli - competenza | Previsioni definitive | residui iniziali | accertamenti | riscossioni totali | Eliminazione residui | maggiori/minori entrate | residui finali |
|---|------------------------------|-------------------------|----------------------|---------------------------|-----------------------------|--------------------------------|-----------------------|
| TITOLO 2 trasferimenti correnti | 19.346.727,35 | 1.060.000,00 | 19.346.727,35 | 19.559.234,60 | 0,00 | 0,00 | 847.492,75 |
| TITOLO 3 entrate extratributarie | 464.191,05 | 0,00 | 399.689,13 | 396.928,16 | 0,00 | -64.501,92 | 2.760,97 |
| TITOLO 4 entrate in conto capitale | 22.475.340,08 | 5.631.896,51 | 22.496.676,77 | 23.950.641,16 | 0,00 | +21.336,69 | 4.177.932,12 |
| TITOLO 9 entrate da riduzione di attività finanziarie | 11.000.000,00 | 0,00 | 3.437.396,73 | 3.437.396,73 | 0,00 | -7.562.603,27 | 0,00 |
| TOTALE GENERALE | 53.286.258,48 | 6.691.896,51 | 45.680.489,98 | 47.344.200,65 | 0,00 | -7.605.768,50 | 5.028.185,84 |

La differenza negativa tra le previsioni di competenza e gli accertamenti, pari ad euro 7.605.603,27, è così costituita:

- per euro -64.501,92 relativi a minori entrate extratributarie (di cui euro -90.039,63 per lavori a compensazione, euro +41,11 per interessi attivi, euro +25.496,60 per rimborsi vari);
- per euro +21.336,69 relativi a maggiori entrate in c/ capitale per rimborsi e recuperi vari;
- per euro -7.562.603,27 relativi alle partite di giro.

4. Gestione delle spese

Durante il 2021, è continuata la forte attenzione sulla programmazione, gestione e rendicontazione della spesa, vista anche la complessità normativa, quest'ultima ancora in evoluzione.

L'applicazione del principio concernente la contabilità finanziaria "potenziata", inteso come base per la lettura dei fatti gestionali attraverso il Bilancio triennale degli Enti, rende necessario fissare il momento nel quale si configura la scadenza delle obbligazioni giuridicamente perfezionate;

il concetto di esigibilità della spesa rimane il punto centrale del procedimento amministrativo che porta all'assunzione dell'impegno, fase in cui vengono verificate per ogni atto: la ragione del debito, la determinazione della somma da pagare, il soggetto creditore e la relativa scadenza.

Le regole elencate al punto 5 dell'allegato 4/2 del D.lgs. 118/2011 sono la base per l'assunzione degli impegni di spesa che avviene con la necessaria continua collaborazione con i Servizi dell'Agenzia, ai quali sono affidate le risorse finanziarie per lo svolgimento delle attività di competenza per poter effettuare le valutazioni necessarie alla formulazione dei pareri.

Per le diverse tipologie di spese l'assunzione degli impegni è avvenuta secondo le specifiche regole elencate al punto 5 dell'allegato 4/2 del D.lgs.118/2011 con un necessario scambio e continua collaborazione con i Servizi dell'Agenzia, ai quali sono affidate le risorse finanziarie per lo svolgimento delle attività di competenza.

Il concetto di esigibilità della spesa, per rendere più chiara rispetto al passato la tempistica delle attività dell'Agenzia, riguardanti sia la parte corrente delle spese che la parte in conto capitale, ha reso necessaria l'attivazione degli strumenti quali il Fondo Pluriennale Vincolato per consentire la corretta imputazione o meglio reimputazione delle risorse finanziarie necessarie a salvaguardare il concetto di esigibilità della spesa sul versante imputabilità.

4.1 Gestione delle spese di competenza

La gestione di competenza presenta una percentuale di impegnato, sullo stanziamento pari al 31%. Infatti, su un totale generale di previsioni definitive per spese di competenza di 129.335.055,77 euro, il totale degli impegni è stato di 39.601.979,37 euro. Nel corso dell'esercizio 2021 sulla gestione di competenza si sono effettuati pagamenti per 29.833.601,20 euro (corrispondenti al 75% delle somme impegnate); sono rimasti da pagare 9.768.378,17 euro (corrispondenti al 25% degli impegni).

| Spese per missioni | Previsioni definitive di competenza | Impegni | Pagamenti in conto competenza | Residui passivi da riportare c/competenza | Fondo Pluriennale vincolato |
|---|-------------------------------------|---------------|-------------------------------|---|-----------------------------|
| Missione 9 - Sviluppo sostenibile e tutela del territorio e dell'ambiente | 45.359.906,72 | 11.925.521,11 | 8.897.743,10 | 3.027.778,01 | 20.683.685,06 |

| | | | | | |
|---------------------------------------|-----------------------|----------------------|----------------------|---------------------|----------------------|
| Missione 11 - Soccorso civile | 72.845.149,05 | 24.239.061,53 | 17.509.998,62 | 6.729.062,91 | 17.145.553,14 |
| Missione 20 - Fondi e accantonamenti | 130.000,00 | 0,00 | 0,00 | 0,00 | 0,00 |
| Missione 99 - Servizi per conto terzi | 11.000.000,00 | 3.437.396,73 | 3.425.859,48 | 11.537,25 | 0 |
| TOTALE GENERALE | 129.335.055,77 | 39.601.979,37 | 29.833.601,20 | 9.768.378,17 | 37.829.238,20 |

4.2 Gestione dei residui passivi

I residui passivi risultanti dalla gestione 2021, provenienti dagli esercizi pregressi (2020 e precedenti), ammontavano a 26.231.395,36 euro. Nel corso del 2021 sono stati eliminati complessivamente residui passivi per 807.776,83 euro per insussistenza, e sono stati pagati 12.938.267,78 euro su residui pregressi e 29.833.601,20 euro in competenza per un totale pagato pari a 42.771.868,98.

In chiusura dell'esercizio 2021 la consistenza dei residui passivi corrisponde complessivamente a 22.253.728,92 euro di cui 12.485.350,75 per residui pregressi e 9.768.378,17 euro per residui in competenza

Nell'ambito delle spese vengono ora analizzati i residui passivi da esercizi pregressi per missioni:

| RESIDUI PASSIVI | | | | |
|---|-------------------------|------------------------------|---------------------|-----------------------------|
| spese per missioni | Residui iniziali | Pagamenti sui residui | Eliminazioni | Residui da riportare |
| Missione 9 - Sviluppo sostenibile e tutela del territorio e dell'ambiente | 2.736.929,36 | 2.468.554,56 | 14.271,95 | 254.102,85 |
| Missione 11 - Soccorso civile | 23.492.171,27 | 10.467.418,49 | 793.504,88 | 12.231.247,90 |
| Missione 20 - Fondi e accantonamenti | 0,00 | 0,00 | 0,00 | 0,00 |
| Missione 99 - Servizi per conto terzi | 2.294,73 | 2.294,73 | 0,00 | 0,00 |
| TOTALE GENERALE | 26.231.395,36 | 12.938.267,78 | 807.776,83 | 12.485.350,75 |

Nel corso dell'esercizio 2021 si è avuto, pertanto, uno "smaltimento" dei residui provenienti dalle gestioni precedenti pari al 52% dell'importo iniziale. Nel 2020 la quota si attestava al 56%.

| Spese per titoli | Denominazione | Residui iniziali | Pagamenti sui residui | Eliminazioni | Residui da riportare |
|------------------------|--|----------------------|-----------------------|-------------------|----------------------|
| 1 | Spese correnti | 5.804.634,08 | 4.730.341,18 | 424.030,09 | 650.262,81 |
| 2 | Spese in conto capitale | 20.424.466,55 | 8.205.631,87 | 383.746,74 | 11.835.087,94 |
| 3 | Spese per incremento attività finanziarie | 0 | 0 | 0 | 0 |
| 4 | Rimborso prestiti | 0 | 0 | 0 | 0 |
| 5 | Chiusura anticipazioni ricevute da istituto tesoriere/cassiere | 0 | 0 | 0 | 0 |
| 7 | Uscite per conto terzi e partite di giro | 2.294,73 | 2.294,73 | 0 | 0 |
| TOTALE GENERALE | | 26.231.395,36 | 12.938.267,78 | 807.776,83 | 12.485.350,75 |

I residui passivi formati nell'esercizio di competenza, ammontano a 9.768.378,17 euro.

La consistenza totale dei residui passivi a fine esercizio 2021 pari a 22.253.728,92 euro risulta costituita per il 44% da residui in competenza e per il restante 56% da residui pregressi.

4.3 Gestione delle spese – cassa

Nella tabella sotto riportata sono rappresentate, per missioni, le previsioni definitive di cassa nel 2021, l'ammontare dei pagamenti effettuati e la percentuale di questi ultimi sulle prime.

| PAGAMENTI – GESTIONE DI CASSA | | | |
|---|------------------------|----------------------|----------------------|
| Spese per missioni | Stanziamiento di cassa | Pagamenti | %pagato su stanziato |
| Missione 9 - Sviluppo sostenibile e tutela del territorio e dell'ambiente | 48.087.153,78 | 11.366.297,66 | 23,64 |
| Missione 11 - Soccorso civile | 96.337.320,32 | 27.977.417,11 | 29,04 |
| Missione 20 - Fondi e accantonamenti | 130.000,00 | 0,00 | 0,00 |
| Missione 99 Servizi per conto terzi | 11.002.294,73 | 3.428.154,21 | 31,16 |
| TOTALE GENERALE | 155.556.768,83 | 42.771.868,98 | 27,50 |

Esaminando la tabella precedente, la percentuale fra stanziamenti di cassa e pagamenti effettuati, risulta essere del 27,50 %. Nel 2020 la percentuale si attestava al 33%

Un altro punto di riferimento, ai fini di una valutazione dello stato dei pagamenti, è dato dal confronto fra pagamenti e massa spendibile (residui passivi + stanziamenti di competenza complessivi); quest'ultima rappresenta la massa potenziale di spesa complessiva, dell'Agenzia, nell'arco dell'esercizio.

Nel 2021, a fronte di una massa spendibile complessiva di 155.566.451,13 di euro (euro 26.231.395,36 residui + 129.335.055,77 stanziamento di competenza), i pagamenti ammontano a 42.771.868,98 euro, con una incidenza del 27,49% (33% nel 2020).

Per la sola competenza gli stanziamenti complessivi sono di 129.335.055,77 euro, i pagamenti di 29.833.601,20 euro, l'incidenza del 23% (29% nel 2020).

Per i soli residui passivi, l'ammontare iniziale è di 26.231.395,36, i pagamenti di 12.938.267,78 euro, l'incidenza del 49% (56% nel 2020).

L'incidenza dei pagamenti per le spese correnti è del 32,18%, per le spese d'investimento è del 24,65% e per le uscite conto terzi e p/g del 31,16%.

| Spese per titoli | Denominazione | Stanziamento di cassa | Pagamenti | %pagato su stanziato |
|-------------------------|--|------------------------------|----------------------|-----------------------------|
| 1 | Spese correnti | 49.120.817,55 | 15.810.618,64 | 32,18 |
| 2 | Spese in conto capitale | 95.432.656,55 | 23.532.096,13 | 24,65 |
| 3 | Spese per incremento attività finanziarie | 1.000,00 | 1.000,00 | 100,00 |
| 4 | Rimborso prestiti | 0,00 | 0,00 | |
| 5 | Chiusura anticipazioni ricevute da istituto tesoriere/cassiere | 0,00 | 0,00 | |
| 7 | Uscite per conto terzi e partite di giro | 11.002.294,73 | 3.428.154,21 | 31,16 |
| TOTALE GENERALE | | 155.556.768,83 | 42.771.868,98 | 27,50 |

| QUADRO GENERALE SULLA GESTIONE DELLE SPESE PER MISSIONI E TITOLI | | | | | | | |
|---|-----------------------------|----------------------|----------------------|----------------------|-------------------|----------------------|----------------------|
| Spese per missioni | Stanziamiento di competenza | Residui iniziali | Impegni | Pagamenti totali | Eliminazioni | Residui finali | Fondo pluriennale |
| Missione 9 - Sviluppo sostenibile e tutela del territorio e dell'ambiente | 45.359.906,72 | 2.736.929,36 | 11.925.521,11 | 11.366.297,66 | 14.271,95 | 3.281.880,86 | 20.683.685,06 |
| Missione 11 - Soccorso civile | 72.845.149,05 | 23.492.171,27 | 24.239.061,53 | 27.977.417,11 | 793.504,88 | 18.960.310,81 | 17.145.553,14 |
| Missione 20 - Fondi e accantonamenti | 130.000,00 | 0,00 | 0,00 | 0,00 | 0,00 | 0,00 | 0,00 |
| Missione 99 Servizi per conto terzi | 11.000.000,00 | 2.294,73 | 3.437.396,73 | 3.428.154,21 | 0,00 | 11.537,25 | 0,00 |
| TOTALE GENERALE | 129.335.055,77 | 26.231.395,36 | 39.601.979,37 | 42.771.868,98 | 807.776,83 | 22.253.728,92 | 37.829.238,20 |

| Spese per titoli | Denominazione | Stanziamiento di competenza | Residui iniziali | Impegni | Pagamenti totali | Eliminazioni per insussistenza | Residui finali | Fondo pluriennale |
|------------------------|--|-----------------------------|----------------------|----------------------|----------------------|--------------------------------|----------------------|----------------------|
| 1 | Spese correnti | 43.325.865,77 | 5.804.634,08 | 16.392.813,90 | 15.810.618,64 | 424.030,09 | 5.962.799,25 | 14.009.850,52 |
| 2 | Spese in conto capitale | 75.008.190,00 | 20.424.466,55 | 19.770.768,74 | 23.532.096,13 | 383.746,74 | 16.279.392,42 | 23.819.387,68 |
| 3 | Spese per incremento attività finanziarie | 1.000,00 | 0,00 | 1.000,00 | 1.000,00 | 0,00 | 0,00 | 0,00 |
| 4 | Rimborso prestiti | 0,00 | 0,00 | 0,00 | 0,00 | 0,00 | 0,00 | 0,00 |
| 5 | Chiusura anticipazioni ricevute da istituto tesoriere/cassiere | 0,00 | 0,00 | 0,00 | 0,00 | 0,00 | 0,00 | 0,00 |
| 7 | Uscite per conto terzi e partite di giro | 11.000.000,00 | 2.294,73 | 3.437.396,73 | 3.428.154,21 | 0,00 | 11.537,25 | 0,00 |
| TOTALE GENERALE | | 129.335.055,77 | 26.231.395,36 | 39.601.979,37 | 42.771.868,98 | 807.776,83 | 22.253.728,92 | 37.829.238,20 |

5. Situazione finanziaria – Risultato di amministrazione

Il risultato di amministrazione dell'esercizio 2021 è pari a 45.105.846,53 euro come risulta dalla tabella sotto riportata.

| PROSPETTO DIMOSTRATIVO DEL RISULTATO DI AMMINISTRAZIONE | | | | |
|---|----------|----------------|-------------------|-----------------------|
| | | GESTIONE | | |
| Fondo cassa al 1° gennaio 2021 | | | | 95.588.296,14 |
| | | RESIDUI | COMPETENZA | TOTALE |
| RISCOSSIONI | + | 2.302.200,00 | 45.042.000,65 | 47.344.200,65 |
| PAGAMENTI | - | 12.938.267,78 | 29.833.601,20 | 42.771.868,98 |
| | | | | |
| SALDO DI CASSA AL 31 DICEMBRE 2021 | = | | | 100.160.627,81 |
| RESIDUI ATTIVI | | 4.389.696,51 | 638.489,33 | 5.028.185,84 |
| RESIDUI PASSIVI | - | 12.485.350,75 | 9.768.378,17 | 22.253.728,92 |
| FONDO PLURIENNALE VINCOLATO PER SPESE CORRENTI | - | | | 14.009.850,52 |
| FONDO PLURIENNALE VINCOLATO PER SPESE IN CONTO CAPITALE | - | | | 23.819.387,68 |
| RISULTATO DI AMMINISTRAZIONE AL 31 DICEMBRE 2021 | = | | | 45.105.846,53 |

Considerando le quote vincolate (euro 43.953.659,87) la parte disponibile risulta pari ad euro 1.152.186,66.

5.1 Quote accantonate

Le quote accantonate, di cui al nuovo allegato a)1 previsto dal D.Lgs. 118/2011 sono pari a 0. Tale allegato non è pertanto presente.

5.2 Fondo crediti di dubbia esigibilità

L'Agenzia non utilizza tale fondo in quanto le risorse in entrata vengono trasferite dallo Stato o dalla Regione.

5.3 Quote vincolate

Nella tabella allegata al rendiconto (denominato Allegato a/2) sono indicate le informazioni inerenti alle quote vincolate del risultato di amministrazione al 31 dicembre 2021 (Allegato n. 12 al presente atto). L'elenco analitico di tali quote vincolate è rappresentato all'Allegato n.13 al presente atto.

5.4 Quote destinate agli investimenti

L'Agenzia non effettua investimenti propri.

5.5 Equilibrio di bilancio in sede di rendiconto

L'Allegato 7 "Equilibri di bilancio" al rendiconto 2021 è stato redatto sulla base dello schema ministeriale aggiornato dal decreto 1° agosto 2019 del Ministero dell'economia e delle Finanze e successive modificazioni e mostra un valore di equilibrio complessivo (D/3) pari a euro 1.151.725,65. Anche il prospetto del Quadro generale riassuntivo (allegato 6 al Rendiconto 2021) espone il medesimo valore, risultando quindi l'allineamento tra il dato complessivo della gestione riportato nel medesimo Quadro e il dato dell'equilibrio finale del prospetto degli equilibri. Tali allegati sono stati infatti aggiornati dal decreto sopra richiamato per renderli tra loro coerenti e rispondere alle esigenze del monitoraggio e del consolidamento dei conti pubblici e dell'art. 1, comma 821, della legge 30 dicembre 2018, n. 145.

Come evidenziato l'Agenzia risulta in equilibrio complessivo di parte corrente per euro 1.625.081,92 e in c/capitale per euro - 473.356,27, per un totale di euro 1.151.725,65.

6. Conciliazione dei rapporti creditori e debitori tra la Regione Emilia-Romagna e l'Agenzia regionale per la sicurezza territoriale e la protezione civile (Ente Strumentale della RER) - (art. 11, co. 6, lett. j, D.lgs. n. 118/2011)

La verifica in argomento evidenzia euro 30,00 circa i debiti della Regione nei confronti dell'Agenzia, i crediti regionali nei confronti dell'Agenzia riguardanti quote di incentivi alla progettazione e oneri straordinari derivanti da residui passivi al 31.12.2021 risulta pari ad euro 417.971,87.

7. Nota integrativa a Conto economico e Stato patrimoniale

Premessa

Il D.Lgs. 118/2011 prevede all'articolo 2, comma 1, che le Regioni e gli enti locali adottino la contabilità finanziaria "cui affiancano, ai fini conoscitivi, un sistema di contabilità economico-patrimoniale, garantendo la rilevazione unitaria dei fatti gestionali sia sotto il profilo finanziario che sotto il profilo economico-patrimoniale."

Come prevede il "Principio contabile applicato concernente la contabilità economico-patrimoniale degli enti in contabilità finanziaria" (allegato n. 4/3 al D.Lgs. 118/2011) la contabilità economico-patrimoniale affianca la contabilità finanziaria, che costituisce il sistema contabile principale e fondamentale ai fini autorizzatori e di rendicontazione dei risultati della gestione finanziaria, per rilevare i costi/oneri e i ricavi/proventi derivanti dalle transazioni attuate da una amministrazione pubblica, anche al fine di:

- rappresentare le "utilità economiche" acquisite ed utilizzate nel corso di un esercizio;
- partecipare alla costruzione del conto del patrimonio, e rilevare, in particolare, le variazioni del patrimonio dell'ente, come effetto dei risultati della gestione;
- consentire ai vari portatori d'interesse di acquisire ulteriori informazioni concernenti la gestione della singola amministrazione pubblica.

L'integrazione dei sistemi di contabilità finanziaria ed economico patrimoniale è favorita dall'adozione del piano dei conti integrato di cui all'articolo 4 del decreto legislativo sopra richiamato, costituito dall'elenco delle articolazioni delle unità elementari del bilancio finanziario gestionale e dei conti economico-patrimoniali. L'allegato 4/3 fa esplicito riferimento a un sistema contabile integrato, dove si prevede che le entrate generino scritture economico-patrimoniali al momento dell'accertamento mentre le spese generano scritture al momento della liquidazione passiva, fatta eccezione per le spese attinenti al perimetro sanitario, i trasferimenti e i contributi, le partite finanziarie e le partite di giro che si alimentano al momento dell'impegno. Questa correlazione porta di fatto a una derivazione della contabilità economico-patrimoniale dalla contabilità finanziaria.

Le scritture in partita doppia devono essere adeguate alle esigenze della contabilità economico-patrimoniale per avvicinare il più possibile la competenza finanziaria alla competenza economica.

Ai sensi dell'Art. 63 del D.lgs. 118/2011, il rendiconto generale delle Regioni è composto anche dal Conto Economico e dallo Stato Patrimoniale (comma 2).

In particolare:

- il Conto Economico "evidenzia i componenti positivi e negativi della gestione di competenza economica dell'esercizio considerato, rilevati dalla contabilità economico patrimoniale" (comma 6);
- lo Stato Patrimoniale "rappresenta la consistenza del patrimonio al termine dell'esercizio. Il patrimonio delle regioni è costituito dal complesso dei beni e dei rapporti giuridici, attivi e passivi, di pertinenza della regione, ed attraverso la cui rappresentazione contabile è determinata la consistenza netta della dotazione patrimoniale comprensiva del risultato economico dell'esercizio" (comma 7).

7.1 Criteri di valutazione

Le voci dello Stato Patrimoniale e del Conto Economico sono state valutate secondo i criteri stabiliti dal D.lgs. 118/2011 e in particolare l'allegato 4/3 Principio contabile applicato concernente la contabilità economico-patrimoniale degli enti in contabilità finanziaria.

In particolare, per quanto riguarda lo Stato Patrimoniale:

ATTIVO

Immobilizzazioni

Il principio applicato alla contabilità economico-patrimoniale stabilisce che gli elementi patrimoniali destinati a essere utilizzati durevolmente dall'ente vengano iscritti tra le immobilizzazioni e che la condizione per tale iscrizione sia il verificarsi, alla data del 31 dicembre, dell'effettivo passaggio del titolo di proprietà dei beni stessi.

Immobilizzazioni immateriali

Sono iscritte al costo di acquisto o di produzione al netto dell'ammortamento, calcolato in relazione alla residua possibilità di utilizzo. In questa voce sono altresì valorizzate le manutenzioni straordinarie su beni di terzi che vengono ammortizzate totalmente nell'anno in quanto effettuate su beni demaniali e non, dei quali l'Agenzia non ha l'utilizzo.

Immobilizzazioni materiali

Sono iscritte al costo di acquisto o di produzione al netto dell'ammortamento, calcolato in relazione alla residua possibilità di utilizzo. Al costo storico sono stati aggiunti gli oneri sostenuti per l'acquisizione dei beni.

Per quanto riguarda il Patrimonio immobiliare, l'Agenzia non possiede immobili e terreni di proprietà.

Beni mobili

Il patrimonio mobiliare è stato valutato, ove possibile, al costo storico di acquisizione o, in mancanza del dato, del valore stimato.

Per i beni mobili ammortizzabili si è tenuto conto del fondo ammortamento cumulato nel tempo, in relazione al momento iniziale in cui il cespite ha iniziato ad essere utilizzato nell'ente e della vita utile media per la specifica tipologia di bene. Non sono stati considerati i beni già interamente ammortizzati.

Le immobilizzazioni in corso sono state valutate al costo.

Disponibilità liquide

Corrispondono agli importi giacenti sul conto di tesoreria.

Crediti

corrispondono al totale dei residui attivi al 31/12/2021 derivanti dalla contabilità finanziaria; ai crediti non è applicato il Fondo svalutazione in quanto derivanti da accertamenti nei confronti di altre amministrazioni pubbliche.

PASSIVO

Patrimonio netto

Fondo di dotazione dell'ente, è costituito dalla differenza tra attivo e passivo, al netto del valore attribuito alle riserve.

Riserve

accolgono l'importo relativo ai risultati economici degli esercizi precedenti e l'importo delle riserve indisponibili pari al valore netto contabile dei beni patrimoniali indisponibili dell'attivo introdotta dal principio contabile applicato 4/3 a partire dall'esercizio 2017.

Debiti

corrispondono al totale dei residui passivi al 31/12/2021 derivanti dalla contabilità finanziaria;

Fondi per rischi ed oneri

Non vi sono somme accantonate nell'avanzo di amministrazione 2021.

Risconti passivi

I risconti passivi si riferiscono a ricavi derivanti da accertamenti di competenza finanziaria dell'esercizio corrente e degli esercizi precedenti la cui competenza economica è relativa ad esercizi successivi in quanto i costi ad essi correlati devono ancora manifestarsi.

CONTI D'ORDINE

Per quanto riguarda i beni regionali in uso all'Agenzia, la valorizzazione sarà completata nel corso dei prossimi esercizi.

7.2 Eventi successivi alla data di chiusura del Bilancio di Esercizio

Dopo la chiusura del bilancio economico-patrimoniale al 31/12/2021 non si sono verificati eventi significativi che possono aver effetti rilevanti sul bilancio dell'Agenzia.

La situazione patrimoniale attiva al 31/12/2021 è stabilita in euro 112.353.621,26 in base alle seguenti risultanze:

| STATO PATRIMONIALE (ATTIVO) | 2021 | 2020 |
|---|-------------|-------------|
| A) CREDITI vs. LO STATO ED ALTRE AMMINISTRAZIONI PUBBLICHE PER LA PARTECIPAZIONE AL FONDO DI DOTAZIONE | | 0,00 |
| | | |
| TOTALE CREDITI vs. PARTECIPANTI (A) | | 0,00 |

| | | |
|---|-----------------------|-----------------------|
| B) IMMOBILIZZAZIONI | | |
| Totale immobilizzazioni immateriali | 1.843.368,75 | 1.533.016,07 |
| | | |
| Totale immobilizzazioni materiali | 5.320.438,86 | 4.341.502,24 |
| | | |
| Totale immobilizzazioni finanziarie | 1.000,00 | 0,00 |
| | | |
| TOTALE IMMOBILIZZAZIONI (B) | 7.164.807,61 | 5.874.518,31 |
| | | |
| C) ATTIVO CIRCOLANTE | | |
| Rimanenze | | 0,00 |
| Totale rimanenze | 0,00 | 0,00 |
| Totale crediti | 5.028.185,84 | 6.691.896,51 |
| | | |
| Totale attività finanziarie che non costituiscono immobilizzazioni | 0,00 | 0,00 |
| | | |
| Totale disponibilità liquide | 100.160.627,81 | 95.588.296,14 |
| TOTALE ATTIVO CIRCOLANTE (C) | 105.188.813,65 | 102.280.192,65 |
| | | |
| D) RATEI E RISCONTI | | |
| TOTALE RATEI E RISCONTI (D) | 0,00 | 0,00 |
| | | |
| TOTALE DELL'ATTIVO (A+B+C+D) | 112.353.621,26 | 108.154.710,96 |

La situazione patrimoniale passiva al 31/12/2021 è stabilita in euro 112.353.621,26, in base alle seguenti risultanze:

| STATO PATRIMONIALE (PASSIVO) | 2021 | 2020 |
|---|-----------------------|-----------------------|
| TOTALE PATRIMONIO NETTO A) | 8.618.357,53 | 8.619.744,30 |
| | | |
| TOTALE FONDI RISCHI ED ONERI B) | 0,00 | 0,00 |
| | | |
| C) TRATTAMENTO DI FINE RAPPORTO | 0,00 | 0,00 |
| | | |
| TOTALE DEBITI D) | 22.253.728,92 | 26.231.395,36 |
| | | |
| E) RATEI E RISCONTI E CONTRIBUTI AGLI INVESTIMENTI | 81.481.534,81 | 73.303.571,30 |
| | | |
| TOTALE DEL PASSIVO (A+B+C+D+E) | 112.353.621,26 | 108.154.710,96 |
| | | |
| TOTALE CONTI D'ORDINE | 0,00 | 0,00 |

7.3 Conto economico

Il conto economico è stato redatto secondo lo schema previsto dal D.Lgs. 118/2011.

Le voci economiche positive e negative sono valutate secondo quanto stabilito dal principio contabile applicato concernente la contabilità economico-patrimoniale (allegato n. 4/3 al D.Lgs. 118/2011).

Il conto economico per l'anno 2021 presenta, in base alle seguenti risultanze, un risultato negativo di euro 1.386,77:

| CONTO ECONOMICO | 2021 | 2020 |
|--|----------------------|----------------------|
| A) COMPONENTI POSITIVI DELLA GESTIONE | | |
| TOTALE COMPONENTI POSITIVI DELLA GESTIONE A) | 33.600.874,86 | 45.073.737,84 |
| B) COMPONENTI NEGATIVI DELLA GESTIONE | | |
| TOTALE COMPONENTI NEGATIVI DELLA GESTIONE B) | 34.691.876,91 | 46.390.566,68 |
| DIFFERENZA TRA COMP.POSITIVI E NEGATIVI DELLA GESTIONE (A-B) | -1.091.002,05 | -1.316.828,84 |
| C) PROVENTI ED ONERI FINANZIARI | | |
| <u>Proventi finanziari</u> | | |
| Altri proventi finanziari | 785,90 | 699,53 |
| Totale proventi finanziari | 785,90 | 699,53 |
| <u>Oneri finanziari</u> | | |
| interessi ed altri oneri finanziari | 0,00 | 0,00 |
| interessi passivi | 0,00 | 0,00 |
| Totale oneri finanziari | 0,00 | 0,00 |
| TOTALE PROVENTI ED ONERI FINANZIARI C) | 785,90 | 699,53 |
| D) RETTIFICHE DI VALORE ATTIVITA' FINANZIARIE | | |
| TOTALE RETTIFICHE D) | 0,00 | 0,00 |
| E) PROVENTI ED ONERI STRAORDINARI | | |
| Totale proventi straordinari | 1.327.685,26 | 3.679.362,64 |
| Totale oneri straordinari | 238.855,88 | 13.612,95 |
| TOTALE PROVENTI ED ONERI STRAORDINARI E) | 1.088.829,38 | 3.665.749,69 |
| RISULTATO PRIMA DELLE IMPOSTE (A-B+C+D+E) | - 1.386,77 | 2.349.620,38 |
| Imposte | 0,00 | 0,00 |
| RISULTATO DELL'ESERCIZIO | - 1.386,77 | 2.349.620,38 |

7.3.1 Componenti del conto economico

Componenti economici positivi

Proventi da trasferimenti e contributi per un totale di euro 33.127.603,63: in questa voce sono classificati i trasferimenti correnti per euro 17.522.101,33 da Amministrazioni pubbliche centrali e locali, e i contributi agli investimenti per euro 15.605.502,30 da Amministrazioni pubbliche centrali e locali, inoltre rimborsi, recuperi, restituzioni, altri ricavi e proventi diversi per euro 473.271,23.

Gli importi esposti nel conto economico derivano principalmente dalla contabilità finanziaria (accertamenti di competenza dei titoli 2,3,4 delle entrate), integrati e rettificati da scritture volte a rappresentare la corretta competenza economica dell'esercizio. Le principali differenze emergenti rispetto alla contabilità finanziaria sono dovute alla movimentazione dei risconti passivi.

Componenti economici negativi:

La somma complessiva di euro 34.691.876,91 è composta da:

Acquisti di materie prime e/o beni di consumo: tale voce comprende i costi derivanti dall'acquisto di carta, cancelleria e stampati, carburanti, combustibili e lubrificanti, materiale informatico, giornali e riviste e altri beni e materiali di consumo ed è pari a euro 327.976,79.

Prestazioni di servizi

Rientrano in tale voce, euro 8.753.138,89 i costi relativi all'acquisizione di servizi connessi alla gestione operativa, ed euro 676.987,55 per utilizzo di beni di terzi; rientrano in questa voce i costi licenze d'uso per software, noleggi di impianti e macchinari, di mezzi di trasporto e di hardware.

Trasferimenti correnti

I trasferimenti correnti, pari ad euro 6.223.381,19, in applicazione delle finalità indicate dalla L.R. 1/2005, per la maggior parte erogati verso Amministrazioni pubbliche, principalmente a enti locali (Comuni, Città Metropolitana di Bologna e Province, Unioni di Comuni) e a Enti e Agenzie regionali. Gli altri trasferimenti correnti sono verso le imprese e le istituzioni sociali private.

Contributi agli investimenti

I contributi agli investimenti, pari a 7.195.448,89 ad Amministrazioni pubbliche, in applicazione delle finalità indicate dalla L.R. 1/2005, sono rivolti essenzialmente a enti locali (Comuni, Città Metropolitana di Bologna e Province, Unioni di Comuni). I contributi agli investimenti ad altri soggetti sono rivolti verso istituzioni sociali private. I contributi agli investimenti destinati a pubbliche amministrazioni sono pari a euro 7.195.448,89, quelli ad altri soggetti ad euro 0.

Quote di ammortamento dell'esercizio

Comprendono le quote di ammortamento delle immobilizzazioni materiali ed immateriali iscritte nello stato patrimoniale.

Le aliquote utilizzate per l'ammortamento corrispondono a quanto indicato nel principio contabile 4/3 come riportato nella seguente tabella:

| TABELLA ALIQUOTE DI AMMORTAMENTO | |
|--|-----------------------|
| Tipo di cespite | Aliquota annua |
| Immobilizzazioni immateriali | |
| Opere dell'ingegno - Software prodotto | 20% |
| Immobilizzazioni materiali | |
| Fabbricati demaniali | 2% |
| Fabbricati civili ad uso abitativo commerciale o istituzionale | 2% |
| Altri beni demaniali | 3% |
| Infrastrutture demaniali e non demaniali | 3% |
| Mezzi di trasporto stradali leggeri | 20% |
| Mezzi di trasporto stradali pesanti | 10% |
| Automezzi ad uso specifico | 10% |
| Mezzi di trasporto aerei | 5% |
| Mezzi di trasporto marittimi | 5% |
| Macchinari per ufficio | 20% |
| Impianti ed attrezzature | 5% |
| Hardware | 25% |
| Mobili ed arredi per ufficio | 10% |
| Mobili ed arredi per alloggi e pertinenze | 10% |
| Mobili ed arredi per locali ad uso specifico | 10% |
| Materiale bibliografico | 5% |
| Equipaggiamento e vestiario | 20% |
| Strumenti musicali | 20% |

L'Agenzia si è avvalsa della possibilità, offerta dal citato principio Contabile 4/3, di applicare differenti e maggiori aliquote di ammortamento mediante l'istituzione di due specifiche classi di cespiti: attrezzature n.a.c. (20%) e manutenzioni straordinarie su beni di terzi al (100%), e manutenzioni straordinarie su beni di terzi in locazione al (20%). I beni di modico valore sono ammortizzati al 100%.

Oneri e costi diversi di gestione

Comprende i rimborsi spese ai datori di lavoro dei volontari impiegati per le emergenze, le imposte e tasse e i tributi diversi dalle imposte sul reddito.

Gli importi esposti nel conto economico derivano principalmente dalla contabilità finanziaria (impegni di competenza dei primi due titoli delle spese), integrati e rettificati da scritture volte a rappresentare la corretta competenza economica dell'esercizio. Una differenza emergente rispetto alla contabilità finanziaria è dovuta alla reiscrizione dei residui passivi perenti, i cui impegni non generano costi ma riduzioni di debito.

Proventi ed oneri finanziari

Altri proventi finanziari: tale voce comprende gli interessi attivi dal conto di Tesoreria.

Proventi ed oneri straordinari

Sopravvenienze attive e insussistenze del passivo: sono indicati in questa voce i maggiori crediti derivanti dal riaccertamento dei residui attivi e le eliminazioni dei residui passivi al netto delle eliminazioni dei residui che hanno comportato un aumento dell'avanzo vincolato. Sono inoltre comprese le insussistenze sui residui passivi perenti. Tra le sopravvenienze attive è stato registrato anche il valore dei beni mobili strumentali trasferiti dalla Regione Emilia-Romagna all'Agenzia in attuazione dell'art.16 della legge regionale 1 agosto 2017, n.18.

Sopravvenienze passive e insussistenze dell'attivo: sono rappresentate dalle eliminazioni dei residui attivi effettuati con il riaccertamento ordinario al netto delle eliminazioni dei residui attivi che hanno comportato una diminuzione dell'avanzo vincolato e comprensive degli importi relativi alle riduzioni sulla competenza degli impegni finanziati dal FPV di entrata e confluiti in avanzo.

7.4 Stato patrimoniale al 31 dicembre 2021

I criteri di valutazione sono quelli esplicitati nel principio contabile applicato concernente la contabilità economico-patrimoniale.

7.4.1 Immobilizzazioni Immateriali

| | Immobilizzazioni immateriali | 31.12.2021 | 31.12.2020 | Variazione |
|---|---|---------------------|---------------------|-------------------|
| 1 | COSTI DI IMPIANTO E DI AMPLIAMENTO | | | |
| 2 | COSTI DI RICERCA SVILUPPO E PUBBLICITA' | | | |
| 3 | DIRITTI DI BREVETTO ED UTILIZZAZIONE OPERE DELL'INGEGNO | 644.873,23 | 579.507,15 | 65.366,08 |
| 4 | CONCESSIONI, LICENZE, MARCHI E DIRITTI SIMILE | | | |
| 5 | AVVIAMENTO | | | |
| 6 | IMMOBILIZZAZIONI IN CORSO ED ACCONTI | 1.170.288,08 | 953.508,92 | 216.779,16 |
| 7 | ALTRE | 28.207,44 | | 28.207,44 |
| | Totale immobilizzazioni immateriali | 1.843.368,75 | 1.533.016,07 | 310.352,68 |

7.4.2 Immobilizzazioni materiali

| Immobilizzazioni materiali | 31.12.2021 | 31.12.2020 | Variazione |
|--|--------------|--------------|------------|
| impianti e macchinari | 499.743,99 | 404.970,60 | 94.773,39 |
| Attrezzature industriali e commerciali | 2.111.713,05 | 1.376.856,98 | 734.856,07 |

| | | | |
|--|---------------------|---------------------|---------------------|
| Mezzi di trasporto | 2.039.386,03 | 1.683.830,72 | 355.555,31 |
| Macchine per ufficio e hardware | 357.293,05 | 388.859,18 | -31.566,13 |
| Mobili e arredi | 69.632,27 | 72.047,46 | -2.415,19 |
| infrastrutture | | | |
| altri beni materiali | 1.316,58 | 1.743,58 | -427,00 |
| <i>Totale altre immobilizzazioni materiali</i> | <i>5.079.084,97</i> | <i>3.928.308,52</i> | <i>1.150.776,45</i> |
| <i>Totale Immobilizzazioni in corso ed acconti</i> | <i>241.353,89</i> | <i>413.193,72</i> | <i>-171.839,83</i> |
| | | | |
| TOTALE Immobilizzazioni materiali | 5.320.438,86 | 4.341.502,24 | 978.936,62 |

I movimenti delle immobilizzazioni materiali e immateriali sono riepilogati nella tabella che segue:

| Stato Patrimoniale Attivo | Lordo al 31.12.2020 | Fondo Amm. al 31.12.2020 | Netto al 31.12.2020 | Trasf. | Acquisizioni | Eliminazioni | Eliminazioni Fondo | Quota Amm.to 2021 | Lordo al 31.12.2021 | Fondo Amm. al 31.12.2021 | Netto al 31.12.2021 |
|---|----------------------|--------------------------|---------------------|-------------|----------------------|--------------|--------------------|----------------------|----------------------|--------------------------|---------------------|
| B) IMMOBILIZZAZIONI | | | | | | | | | | | |
| Immobilizzazioni immateriali | | | | | | | | | | | |
| Costi di impianto e di ampliamento | 0,00 | 0,00 | 0,00 | 0,00 | 0,00 | 0,00 | 0,00 | 0,00 | 0,00 | 0,00 | 0,00 |
| Costi di ricerca sviluppo e pubblicità | 0,00 | 0,00 | 0,00 | 0,00 | 0,00 | 0,00 | 0,00 | 0,00 | 0,00 | 0,00 | 0,00 |
| Diritti di brevetto ed utilizzazione opere dell'ingegno | 1.276.039,47 | -696.532,33 | 579.507,14 | 0,00 | 233.416,14 | 0,00 | 0,00 | -167.579,94 | 1.509.455,61 | -864.112,27 | 645.343,34 |
| Concessioni, licenze, marchi e diritti simile | 0,00 | 0,00 | 0,00 | 0,00 | 0,00 | 0,00 | 0,00 | 0,00 | 0,00 | 0,00 | 0,00 |
| Aviamento | 0,00 | 0,00 | 0,00 | 0,00 | 0,00 | 0,00 | 0,00 | 0,00 | 0,00 | 0,00 | 0,00 |
| Immobilizzazioni in corso ed acconti | 953.508,92 | 0,00 | 953.508,92 | 0,00 | 216.779,16 | 0,00 | 0,00 | 0,00 | 1.170.288,08 | 0,00 | 1.170.288,08 |
| Altre | 25.796.640,57 | -25.796.640,57 | 0,00 | 0,00 | 9.727.507,54 | 0,00 | 0,00 | -9.699.770,22 | 35.524.148,11 | -35.496.410,79 | 27.737,32 |
| Totale immobilizzazioni immateriali | 28.026.188,96 | -26.493.172,90 | 1.533.016,06 | 0,00 | 10.177.702,84 | 0,00 | 0,00 | -9.867.350,16 | 38.203.891,80 | -36.360.523,06 | 1.843.368,74 |
| Immobilizzazioni materiali | | | | | | | | | | | |
| Beni demaniali | 0,00 | 0,00 | 0,00 | 0,00 | 0,00 | 0,00 | 0,00 | 0,00 | 0,00 | 0,00 | 0,00 |
| Terreni | 0,00 | 0,00 | 0,00 | 0,00 | 0,00 | 0,00 | 0,00 | 0,00 | 0,00 | 0,00 | 0,00 |
| Fabbricati | 0,00 | 0,00 | 0,00 | 0,00 | 0,00 | 0,00 | 0,00 | 0,00 | 0,00 | 0,00 | 0,00 |
| Infrastrutture | 0,00 | 0,00 | 0,00 | 0,00 | 0,00 | 0,00 | 0,00 | 0,00 | 0,00 | 0,00 | 0,00 |
| Altri beni demaniali | 0,00 | 0,00 | 0,00 | 0,00 | 0,00 | 0,00 | 0,00 | 0,00 | 0,00 | 0,00 | 0,00 |
| Altre immobilizzazioni materiali | 6.040.189,94 | -2.111.881,42 | 3.928.308,52 | 0,00 | 2.387.017,22 | 0,00 | 0,00 | -1.236.240,77 | 8.427.207,16 | -3.348.122,19 | 5.079.084,97 |
| Terreni | 0,00 | 0,00 | 0,00 | 0,00 | 0,00 | 0,00 | 0,00 | 0,00 | 0,00 | 0,00 | 0,00 |
| di cui in leasing finanziario | 0,00 | 0,00 | 0,00 | 0,00 | 0,00 | 0,00 | 0,00 | 0,00 | 0,00 | 0,00 | 0,00 |
| Fabbricati | 0,00 | 0,00 | 0,00 | 0,00 | 0,00 | 0,00 | 0,00 | 0,00 | 0,00 | 0,00 | 0,00 |
| di cui in leasing finanziario | 0,00 | 0,00 | 0,00 | 0,00 | 0,00 | 0,00 | 0,00 | 0,00 | 0,00 | 0,00 | 0,00 |
| Impianti e macchinari | 473.293,98 | -68.323,38 | 404.970,60 | 0,00 | 118.010,00 | 0,00 | 0,00 | -23.236,61 | 591.303,98 | -91.559,99 | 499.743,99 |
| di cui in leasing finanziario | 0,00 | 0,00 | 0,00 | 0,00 | 0,00 | 0,00 | 0,00 | 0,00 | 0,00 | 0,00 | 0,00 |
| Attrezzature industriali e commerciali | 2.278.461,32 | -901.604,34 | 1.376.856,98 | 0,00 | 1.206.110,08 | 0,00 | 0,00 | -471.254,01 | 3.484.571,40 | -1.372.858,35 | 2.111.713,05 |
| Mezzi di trasporto | 2.226.825,09 | -542.994,37 | 1.683.830,72 | 0,00 | 802.195,53 | 0,00 | 0,00 | -446.259,92 | 3.029.020,62 | -989.254,29 | 2.039.766,33 |
| Macchine per ufficio e hardware | 924.412,37 | -535.553,19 | 388.859,18 | 0,00 | 154.112,78 | 0,00 | 0,00 | -185.678,91 | 1.078.525,15 | -721.232,10 | 357.293,05 |
| Mobili e arredi | 135.062,18 | -63.014,72 | 72.047,46 | 0,00 | 106.588,83 | 0,00 | 0,00 | -109.384,32 | 241.651,01 | -172.399,04 | 69.251,97 |
| Infrastrutture | 0,00 | 0,00 | 0,00 | 0,00 | 0,00 | 0,00 | 0,00 | 0,00 | 0,00 | 0,00 | 0,00 |
| Diritti reali di godimento | 0,00 | 0,00 | 0,00 | 0,00 | 0,00 | 0,00 | 0,00 | 0,00 | 0,00 | 0,00 | 0,00 |
| Altri beni materiali | 2.135,00 | -391,42 | 1.743,58 | 0,00 | 0,00 | 0,00 | 0,00 | -427,00 | 2.135,00 | -818,42 | 1.316,58 |
| immobilizzazioni in corso ed acconti | 413.193,72 | 0,00 | 413.193,72 | 0,00 | -171.839,83 | 0,00 | 0,00 | 0,00 | 241.353,89 | 0,00 | 241.353,89 |
| Totale immobilizzazioni materiali | 6.453.383,66 | -2.111.881,42 | 4.341.502,24 | 0,00 | 2.215.177,39 | 0,00 | 0,00 | -1.236.240,77 | 8.668.561,05 | -3.348.122,19 | 5.320.438,86 |

Nel 2021 si è avuto inoltre un incremento delle immobilizzazioni materiali dovuto alla donazione di beni da Imprese/Privati. La variazione tiene conto dell'applicazione della quota di ammortamento 2021 per detti beni pari ad euro 45.534,71.

Sono iscritti euro 1.000,00 quale partecipazione finanziaria in Lepida Scpa pari a n. 1 quota di partecipazione acquisita nel corso del 2021;

Patrimonio di Agenzia inventariato nel corso dell'anno 2021

Nel corso del 2021, sono stati inventariati dall'Agenzia beni di diverso tipo; tali beni sono stati incamerati a seguito dello svolgimento di singole procedure di acquisizione finanziate tramite risorse in conto capitale. La composizione del patrimonio acquisito nell'anno di riferimento risulta il seguente:

| CLASSE | TIPO | VALORE (in Euro) |
|--------|--|--------------------------|
| 3011 | Mezzi trasporto stradale Leggeri | 21.575,44 |
| 3013 | Automezzi uso specifico | 531.880,64 |
| 3031 | Mezzi trasporto x vie d'acqua | 198.000,00 |
| 3201 | Mobili e arredi x ufficio | 5.854,19 |
| 3209 | Mobili arredi x ufficio mod val | 100.734,64 |
| 3311 | macchinari | 118.010,00 |
| 3421 | Attrezzature Sanitarie | 71.920,34 |
| 3429 | Attrezzature Sanitarie n.a.c. | 5.198,45 |
| 3431 | Attrezzature n.a.c. | 1.096.797,75 |
| 13439 | Attrezzature n.a.c. mod val | 32.193,54 |
| 3621 | Postazioni di lavoro | 59.535,32 |
| 3639 | Periferiche mod val | 23.345,16 |
| 3641 | Apparati di telecomunicazione | 43.920,00 |
| 3649 | Apparati di telecomunicazione Mod val | 14.200,80 |
| 3659 | HW n.a.c. mod val | 579,50 |
| 3661 | Tablet e disp. Fissi e mobili | 6.832,00 |
| 4211 | Sviluppo SW e manutenzione evolutiva | 233.416,14 |
| 4512 | Manutenzione straord. Su altri b/terzi | 28.207,44 |
| | TOTALE ACQUISIZIONI | EURO 2.592.201,35 |

Nel corso del 2021, inoltre, sono stati inventariati anche alcuni beni donati da Ditte private quale contributo alla risoluzione dello stato di emergenza dichiarato in relazione della pandemia da Covid 19, come da tabella seguente:

| TIPO DI BENE | VALORE TOTALE DEI BENI DONATI |
|--|-------------------------------|
| 2 auto Jeep Renegade (classe 3011) | 50.739,45 € |
| 3 Computer (mod. Extrema workstation W200) (classe 3621) | 5.315,70 € |
| 3 monitor per computer (classe 3639) | 384,30 € |
| TOTALE DONAZIONI | 56.439,45 € |

7.4.3 Crediti

| II | Crediti | 31.12.2021 | 31.12.2020 | Variazione |
|----|--|---------------------|---------------------|----------------------|
| 1 | crediti di natura tributaria | - | - | - |
| 2 | crediti per trasferimenti e contributi | 5.019.906,58 | 6.686.613,83 | -1.666.707,25 |
| a | verso amministrazioni pubbliche | 5.019.906,58 | 6.686.613,83 | -1.666.707,25 |
| d | verso altri soggetti | | | |
| 3 | verso clienti ed utenti | | | |
| 4 | altri crediti | 8.279,26 | 5.282,68 | 2.996,58 |
| a | verso l'erario | | - | |
| b | per attività svolta per conto terzi | | - | |
| c | altri | 8.279,26 | 5.282,68 | |
| | Totale Crediti | 5.028.185,84 | 6.691.896,51 | -1.663.710,67 |

Altri crediti a recuperi e rimborsi vari per restituzione somme.

7.4.4 Disponibilità liquide

| Disponibilità liquide | Saldo 2021 | Saldo 2020 | Variazione |
|-------------------------------------|-----------------------|----------------------|---------------------|
| Istituto tesoriere/cassiere | 100.160.627,81 | 95.588.296,14 | 4.572.331,67 |
| Totale Disponibilità liquide | 100.160.627,81 | 95.588.296,14 | 4.572.331,67 |

Le disponibilità liquide registrano un aumento (+ Euro 4.572.331,67) per effetto dell'aumento delle giacenze presso il Tesoriere.

7.4.5 Patrimonio netto:

| PATRIMONIO NETTO | Importo 31/12/2020 | giroconto risultato di esercizio 2020 | giroconto per adeguamento riserva beni dem. e indis. | Risultato di esercizio 2021 | Importo 31/12/2021 ANTE modifiche del principio contabile 4/3 | giroconti per adeguamento al principio contabile 4/3 | Importo 31/12/2021 POST modifiche del principio contabile 4/3 |
|--|---------------------|---------------------------------------|--|-----------------------------|---|--|---|
| I - Fondo di dotazione | 1.175.619,26 | | | | 1.175.619,26 | | 1.175.619,26 |
| II - Riserve | | | | | | | |
| a - da risultato economico di esercizi precedenti | 1.166.196,14 | 2.349.620,38 | - 1.392.130,34 | | 2.123.686,18 | - 2.123.686,18 | - |
| d - indisponibili per beni demaniali e beni patrimoniali indisponibili e culturali | 3.928.308,52 | | 1.392.130,34 | | 5.320.438,86 | | 5.320.438,86 |
| III - Risultato economico dell'esercizio | 2.349.620,38 | - 2.349.620,38 | | - 1.386,77 | 1.386,77 | | - 1.386,77 |
| IV - Risultati economici di esercizi precedenti | | | | | - | 2.123.686,18 | 2.123.686,18 |
| V - Riserve negative per beni indisponibili | | | | | - | | - |
| TOTALE PATRIMONIO NETTO | 8.619.744,30 | - | 0,00 | - 1.386,77 | 8.618.357,53 | - | 8.618.357,53 |

Fondo di dotazione dell'ente risulta pari ad euro 1.175.619,26 invariato rispetto al 2017. La quota per le riserve risulta pari ad euro 5.320.438,86, pari alla somma delle riserve indisponibili per beni patrimoniali indisponibili (aumentata in quanto direttamente proporzionale al valore netto contabile delle immobilizzazioni materiali presente nell'attivo) e il valore delle riserve di cui al punto II.a (determinato dal giroconto del risultato di esercizio dell'anno precedente).

Il risultato economico dell'esercizio 2021 è determinato in euro - 1.386,77. Pertanto, il patrimonio netto, risultante dalla sommatoria dei suddetti valori, ammonta ad euro 8.618.357,53.

In base all'aggiornamento del principio contabile 4/3 già richiamato, sono state valorizzate le riserve indisponibili di cui al punto II.d per i beni demaniali e patrimoniali indisponibili e culturali.

7.4.6 Debiti:

| | DEBITI | 31/12/2021 | 31/12/2020 | VARIAZIONE |
|---|---------------------------------------|----------------------|----------------------|----------------------|
| 2 | debiti verso fornitori | 4.916.914,29 | 3.816.510,61 | 1.100.403,68 |
| 3 | acconti | 0 | 0 | |
| 4 | debiti per trasferimenti e contributi | 16.771.723,62 | 22.271.941,90 | - 5.500.218,28 |
| b | altre amministrazioni pubbliche | 16.395.906,88 | 21.595.920,23 | -5.200.013,35 |
| e | altri soggetti | 375.816,74 | 676.021,67 | - 300.204,93 |
| 5 | altri debiti | 565.091,01 | 142.942,85 | 422.148,16 |
| a | tributari | 495,94 | 0,00 | 495,94 |
| d | altri | 564.595,07 | 142.942,85 | 421.652,22 |
| | totale debiti | 22.253.728,92 | 26.231.395,36 | -3.977.666,44 |

Debiti verso fornitori: la voce comprende i residui passivi per l'acquisto di beni e servizi;

Debiti per trasferimenti e contributi: i debiti verso altre amministrazioni pubbliche comprendono principalmente i trasferimenti verso enti locali e i debiti verso altri soggetti comprendono i trasferimenti o contributi verso istituzioni sociali private: rispetto al 2020 sono diminuiti di euro 5.500.218,28.

7.4.7 Ratei e risconti passivi

I risconti passivi sono aumentati nel 2021 di un importo effettivo di 8.177.963,51 euro per effetto della movimentazione dell'avanzo e del fondo pluriennale Vincolato, come evidenziato nella tabella che segue:

| Risconti Passivi | 31.12.2020 | Diminuzioni | Aumenti | 31.12.2021 |
|--|-------------------|--------------------|----------------|----------------------|
| Risconti Passivi derivanti da Trasferimenti correnti da Amministrazioni Centrali | 4.707.032,15 | 261.598,96 | 1.384.698,00 | 5.830.131,19 |
| Risconti Passivi derivanti da Trasferimenti correnti da Amministrazioni Locali | 23.408.602,18 | 13.175.172,78 | 11.789.309,13 | 22.022.738,53 |
| Risconti Passivi derivanti da Trasferimenti correnti dall'Unione Europea | 101.956,94 | 62.164,09 | - | 39.792,85 |
| Risconti Passivi derivanti da Contributi agli investimenti da Amministrazioni Centrali | 21.073.137,30 | 7.094.397,58 | 8.542.795,29 | 22.521.535,01 |
| Risconti Passivi derivanti da Contributi agli investimenti da Amministrazioni Locali | 23.978.783,46 | 8.754.626,66 | 14.603.825,35 | 29.827.982,15 |

| | | | | |
|---|----------------------|----------------------|----------------------|----------------------|
| Risconti Passivi derivanti da trasferimenti da altri soggetti (donazioni soggetti pubblici e privati) | 34.059,27 | - | - | 34.059,27 |
| Entrate da rimborsi, recuperi e restituzioni di somme non dovute o incassate in eccesso da Amministrazioni Centrali | - | - | 817.481,50 | 817.481,50 |
| Entrate da rimborsi, recuperi e restituzioni di somme non dovute o incassate in eccesso da Amministrazioni Locali | - | - | 387.814,31 | 387.814,31 |
| TOTALE RISCONTI PASSIVI | 73.303.571,30 | 29.347.960,07 | 37.525.923,58 | 81.481.534,81 |

Relazione gestionale 2021 sulle attività svolte e Piano delle attività 2022-2024

| | |
|---|----|
| 1. MISSIONE E VALORE PUBBLICO | 36 |
| 1.1. Un sistema integrato di sicurezza del territorio | 36 |
| 1.2. La mission | 36 |
| 1.3. Il concorso alla creazione di valore pubblico | 37 |
| 2. IL CONTESTO | 40 |
| 2.1. I rischi naturali e antropici | 40 |
| 2.2. Gli stakeholder | 41 |
| 2.3. Il PNRR, risorse e riforme | 42 |
| 3. LE RISORSE | 44 |
| 3.1. Il Bilancio | 44 |
| 3.2. Le Contabilità speciali | 44 |
| 3.3. Sviluppo organizzativo e capitale umano | 46 |
| 3.4. Risorse strumentali: beni mobili e immobili | 50 |
| 3.5. Lavori pubblici, acquisizioni di beni e servizi | 53 |
| 4. LA PROTEZIONE DEL VALORE | 54 |
| 4.1. Salute e sicurezza sul lavoro | 54 |
| 4.2. La gestione dei rischi: il PTPCT | 55 |
| 4.3. Aspetti giuridici, contenzioso e controlli interni | 57 |
| ALLEGATO 1 - LE 10 AREE DI IMPATTO | 59 |
| 1. LE ATTIVITÀ DI PRESIDIO DELLE TRASFORMAZIONI DEL TERRITORIO | 60 |
| 2. LO SVILUPPO DEL SISTEMA DELLE CONOSCENZE | 62 |
| 3. IL PIANO STRATEGICO: LAVORI SU FIUMI, FRANE, COSTA | 66 |
| 4. LA NUOVA GOVERNANCE | 68 |
| 5. LA PIANIFICAZIONE DI PROTEZIONE CIVILE | 71 |
| 6. IL POTENZIAMENTO DEL SISTEMA REGIONALE E LOCALE | 74 |
| 7. LA GESTIONE DELLE EMERGENZE | 77 |
| 8. IL POST EMERGENZA | 80 |
| 9. IL VOLONTARIATO DI PROTEZIONE CIVILE | 83 |

1. MISSIONE E VALORE PUBBLICO

1.1. Un sistema integrato di sicurezza del territorio

Con l'approvazione della L.R. 13/2015 “Riforma del sistema di governo regionale e locale e disposizioni su Città Metropolitana di Bologna, Province, Comuni e loro Unioni” la Regione ha riorganizzato le funzioni di sicurezza territoriale e protezione civile sviluppando un sistema innovativo ed unico nel panorama nazionale in grado di presidiare l'intero percorso della gestione dei rischi: previsione, prevenzione strutturale e non strutturale, pianificazione, gestione e superamento delle emergenze. Ai sensi della nuova normativa l'Agenzia regionale per la sicurezza territoriale e la protezione civile (di seguito Agenzia), fermo restando il ruolo di programmazione e indirizzo della Regione, esercita attività gestionali relativamente alle attività di protezione civile, difesa del suolo e della costa, sismica, demanio idrico e attività estrattive, navigazione interna e gestione dell'idrovia sviluppando ed esercitando competenze tecnico amministrative nell'ambito di iter autorizzativi, pareri previsti dalla normativa di settore procedure di pianificazione territoriale, gestione diretta di autorizzazione di uso del territorio, progettazione, appalto ed esecuzione di opere di difesa del suolo e della costa, servizio di piena, nulla osta idraulico e sorveglianza idraulica, gestione dell'emergenza e delle risorse di post emergenza, rapporti con enti e strutture operative, volontariato. Al fine di portare a compimento il percorso di riorganizzazione iniziato con la L.R. 13/2015 nel corso della legislatura si è intrapreso un percorso per adeguare la governance dell'Agenzia regionale al mutato contesto normativo ed organizzativo che ha visto la struttura originariamente costituita con la legislazione del 2005 mutare e crescere sia sul piano delle attribuzioni normative che su quello della dimensione e articolazione strutturale e territoriale. L'obiettivo ultimo è di assicurare da Piacenza a Rimini una uniformità, pur nel rispetto delle specificità territoriali, nell'esercizio delle funzioni operative ed amministrative per garantire l'attuazione omogenea e ben coordinata delle politiche regionali in materia di sicurezza territoriale valorizzando l'assetto “di fatto” dell'Agenzia che con le sue articolazioni territoriali è nelle condizioni di essere la rappresentanza unica della Regione per tutte le politiche di governo territoriale sugli ambiti provinciali, il tramite verso i Comuni e verso le Province stesse, ma anche l'unica struttura che oggi si occupa in diversi modi, tra loro integrati, di territorio e di sicurezza territoriale.

L.R. 1/2005 – “Norme in materia di protezione civile e volontariato. Istituzione dell'Agenzia Regionale di Protezione Civile”

L.R. 13/2015 art. 19 e s.m.i. (L.R. 16/2017 art. 30; L.R. 13/2019 art.7) – “Riforma del sistema di governo regionale e locale e disposizioni su Città Metropolitana di Bologna, Province, Comuni e loro Unioni” (art. 19 Riordino delle funzioni amministrative. Agenzia Regionale per la Sicurezza Territoriale e la Protezione Civile)

L.R. 18/2017 art. 16 – “Disposizioni collegate alla legge di assestamento e prima variazione generale al bilancio di previsione della Regione Emilia-Romagna 2017-2019” (art. 16 Affidamento e attribuzione alle Agenzie Regionali dei beni funzionali alle loro attività)

DGR 1023/2015 – “Approvazione ai sensi dell'art. 21, comma 6 della L.R. n. 1/2005 del regolamento di organizzazione e contabilità dell'Agenzia Regionale di Protezione Civile”

DGR 1770/2020 – “Approvazione riorganizzazione dell'Agenzia Regionale per la Sicurezza Territoriale e la Protezione Civile”

Determina 999/2021 – “Incarichi dirigenziali presso l'Agenzia per la Sicurezza Territoriale e la Protezione Civile (post DGR 1770/2020) e nomina RSPP (D. Lgs. 81/2008 e ss.mm.ii.). Approvazione declaratorie estese”

Il presente documento traccia un rendiconto delle attività svolte nel 2021.

Il documento, in particolare si pone l'obiettivo di essere uno strumento sintetico e rappresentativo in grado di orientare le attività dell'Agenzia alla creazione del valore pubblico anche al fine di definire, analizzare e misurare gli impatti interni ed esterni delle attività.

Nel paragrafo 1.3 è rappresentato il percorso che dall'analisi delle politiche, degli strumenti di programmazione regionale, delle principali norme di riferimento ha portato a identificare 3 driver di cambiamento e 10 aree di impatto che sono state collegate agli obiettivi e ai target dell'Agenda ONU 2030, dei BES e del Patto per il lavoro e per il clima.

1.2. La mission

La mission dell'Agenzia è concorrere a creare **un sistema regionale integrato finalizzato a garantire ed incrementare la sicurezza territoriale**, attraverso la gestione dell'intero ciclo dei rischi (previsione, prevenzione strutturale e non strutturale, gestione e superamento dell'emergenza).

Il sistema integrato regionale di sicurezza territoriale deve concorrere a:

Tutelare la vita, l'integrità fisica, i beni, gli insediamenti e l'ambiente dai danni o dal pericolo di danni derivanti da eventi calamitosi di origine naturale o derivanti dall'attività dell'uomo

Le tipologie di eventi meteo e calamitosi, impattando su un territorio fortemente antropizzato, richiedono e richiederanno in futuro cittadini e comunità che, oltre ad attuare virtuose e lungimiranti azioni per **ridurre pericolosità e vulnerabilità**, parallelamente sviluppino **piani di adattamento e resilienza**, ovvero siano comunque in grado di “ripristinare la propria stabilità se sottoposte a perturbazioni”.



1.3. Il concorso alla creazione di valore pubblico

Il **Programma di mandato 2020-2025** della Giunta Regionale e il **Patto per il Lavoro e per il Clima** hanno messo al centro il valore della prossimità e la ricucitura delle distanze territoriali, assumendo l'obiettivo strategico di **ridurre gli squilibri territoriali** attraverso un insieme di politiche integrate a livello territoriale che impegnino congiuntamente tutte le leve regionali nell'attivazione e gestione di un'azione sinergica.

Le attività dell'Agenzia devono concorrere al pilastro del programma di mandato **“Aumentare la sostenibilità economica, sociale, ambientale”**.

Il **DEFR 2021**, così come integrato dalla **NADEFR 2021**, hanno affidato ad Agenzia i seguenti obiettivi:

- Promuovere la conoscenza, la pianificazione e la prevenzione per la sicurezza e la resilienza dei territori (*ob. strategico*)
- Innovare il sistema di protezione civile (*ob. strategico*)
- Attuare gli interventi programmati per la prevenzione e la sicurezza del territorio (*ob. di cambiamento*)

A tali obiettivi il **PdP 2021** ha aggiunto i seguenti obiettivi di direzione:

- Attuare il presidio territoriale non strutturale nell'ottica della sicurezza territoriale (*ob. di direzione*)
- Attuare il presidio territoriale non strutturale nell'ottica della sicurezza territoriale e della resilienza (*ob. di direzione*)

Ed i seguenti obiettivi operativi:

- Elaborare e concludere iter approvazione piani di interventi contabilità speciali risorse Ministero dell'ambiente, piano Autorità di distretto, Programma risorse regionali (*ob. operativo*)
- Proceduralizzare e digitalizzazione ai fini della semplificazione rilascio autorizzazioni in ottica di aumento presidio della sicurezza (*ob. operativo*)
- Attuazione organizzazione agile e territoriale di Agenzia con implementazione digitale della gestione dei rischi (elaborazione linee guida per attuazione piani, interventi urgenti e strutture protezione civile) (*ob. operativo*)

Le attività di Agenzia sono inoltre chiamate a concorrere al rafforzamento dei **quattro grandi ambiti territoriali** dell'Emilia-Romagna: **le aree montane, l'asta del fiume Po** con la bassa pianura padana, **il sistema della costa** ed il **sistema della via Emilia**, in coerenza con il **DSR** che orienta proprio verso quegli ambiti la programmazione 2021-2027.

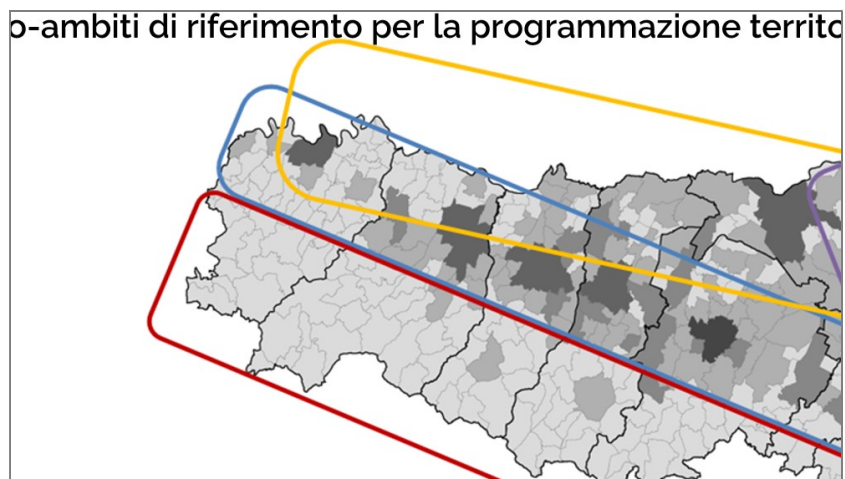

Completano il quadro delle attività di Agenzia la gestione ordinaria delle funzioni conferite da norme nazionali e regionali ed in particolare dal d.lgs. 1/2018 “Codice della Protezione Civile”, dalla L.R. 1/2005 e dalla L.R.13/2015. Ai fini della rappresentazione delle attività svolte nel 2021, dall’analisi delle politiche, degli strumenti di programmazione regionale e delle norme di riferimento, è stato intrapreso un percorso che ha portato a identificare 3 driver di cambiamento e 10 aree di impatto che sono state collegate agli obiettivi e ai target dell’Agenda ONU 2030 in coerenza con l’obiettivo di mandato “aumentare la sostenibilità economica, sociale, ambientale”. Coi suoi 17 obiettivi di sviluppo sostenibile - Sustainable Development Goals e i relativi 169 target che ne sono parte integrante, l’Agenda 2030 è ritenuta la mappa di livello più alto della sostenibilità e necessario documento di riferimento.



I tre driver del cambiamento e le 10 aree di impatto sono poi stati correlati ai 169 target dell’Agenda ONU 2030 ma anche ai target definiti dagli indicatori BES e dagli obiettivi del Patto per il lavoro e per il clima, definendo una sorta di “Agenda 2030 dell’Agenzia”.



| | | |
|---|---|--|
| | | disastri (nota 1) |
| | Lo sviluppo del sistema delle conoscenze | Rafforzare le conoscenze su rischi e vulnerabilità (nota 3) |
| | Il piano strategico: lavori su fiumi, frane e costa | Ridurre la popolazione esposta al rischio di frane e alluvioni (nota 2) Promuovere un Piano strategico di manutenzione, difesa e adattamento degli insediamenti e delle infrastrutture esistenti, e di prevenzione del dissesto idrogeologico e di difesa della costa (nota 3) Promuovere politiche orientate allo sviluppo (nota 1), cantieri diffusi, buona occupazione nella cura del territorio (nota 3) |
| Pianificare, gestire e superare le emergenze | La nuova governance | Partnership per gli obiettivi (nota 1) |
| | La pianificazione di protezione civile | Aumentare notevolmente il numero di città che adottino e attuino politiche e piani integrati verso la mitigazione e l'adattamento ai cambiamenti climatici, la resilienza ai disastri (nota 1) |
| | Il potenziamento del sistema regionale | Aumentare notevolmente il numero di città che adottino e attuino politiche e piani integrati verso la mitigazione e l'adattamento ai cambiamenti climatici, la resilienza ai disastri (nota 1) |
| | Le emergenze gestite | Ridurre in modo significativo il numero di morti e il numero di persone colpite da calamità e ridurre sostanzialmente le perdite economiche dirette. Attenzione alla protezione dei poveri e delle persone in situazioni di vulnerabilità (nota 1) Ridurre l'impatto degli incendi boschivi e la superficie forestale (boscata e non boscata) percorsa dal fuoco (nota 2) |
| | Il post emergenza | Piani integrati verso la resilienza ai disastri (nota 1) |
| Fare insieme a cittadini informati, formati, protagonisti | Il volontariato di protezione civile | Favorire le attività del volontariato e delle organizzazioni non profit (nota 2) |
| | La promozione di informazioni su sicurezza e resilienza | Migliorare l'istruzione, la sensibilizzazione e la capacità umana e istituzionale in materia di mitigazione, adattamento, riduzione dell'impatto e di allerta precoce (nota 1) |

(nota 1) Obiettivo derivante da TARGETS GOALS ONU

(nota 2) Obiettivo derivante da INDICATORI PRESI DAI 12 DOMINI BES

(nota 3) Obiettivo derivante da LINEE DI INTERVENTO PATTO PER IL LAVORO E PER IL CLIMA

2. IL CONTESTO

2.1. I rischi naturali e antropici

RISCHIO FRANE

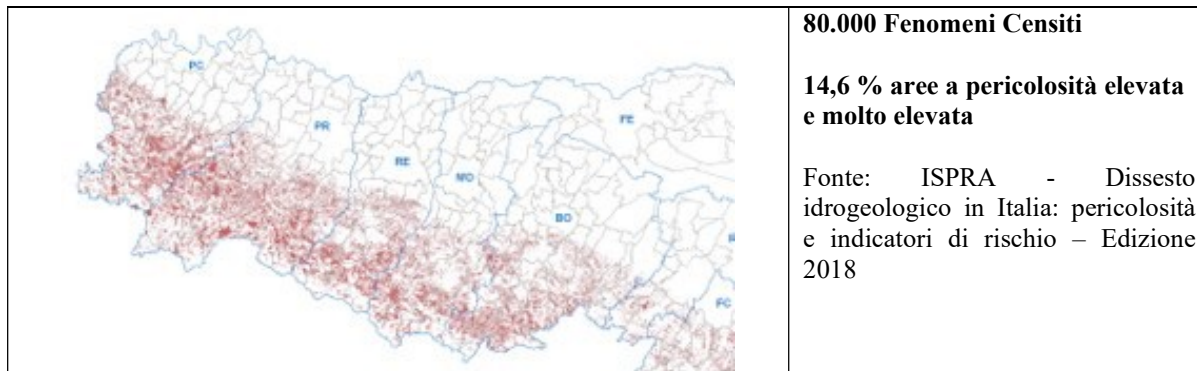

RISCHIO ALLUVIONI

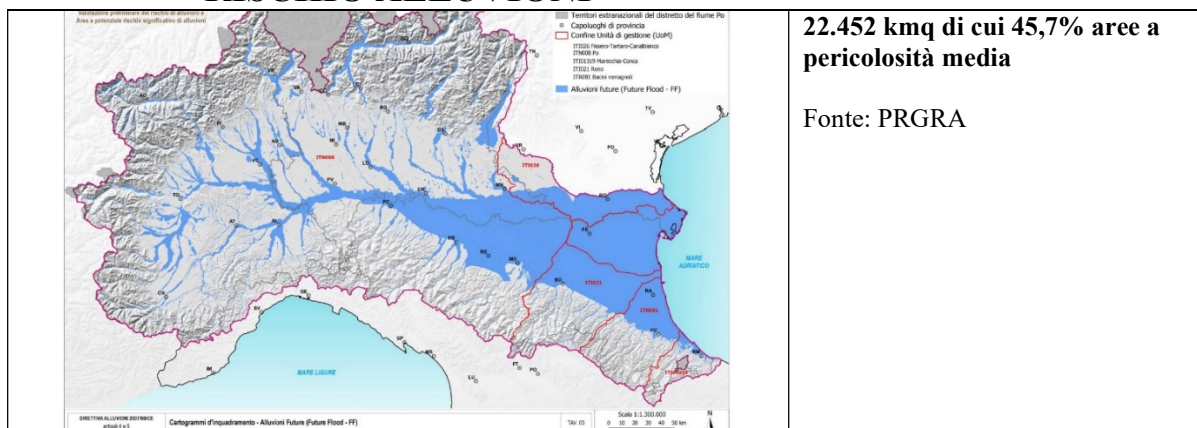

100% dei Comuni ha aree a pericolosità da frana elevata e molto elevata e/o pericolosità idraulica media

Il 60,1 % della superficie regionale è a pericolosità da frana elevata e molto elevata e pericolosità idraulica media

Fonte: ISPRA - Dissesto idrogeologico in Italia: pericolosità e indicatori di rischio – Edizione 2018

RISCHIO SISMICO

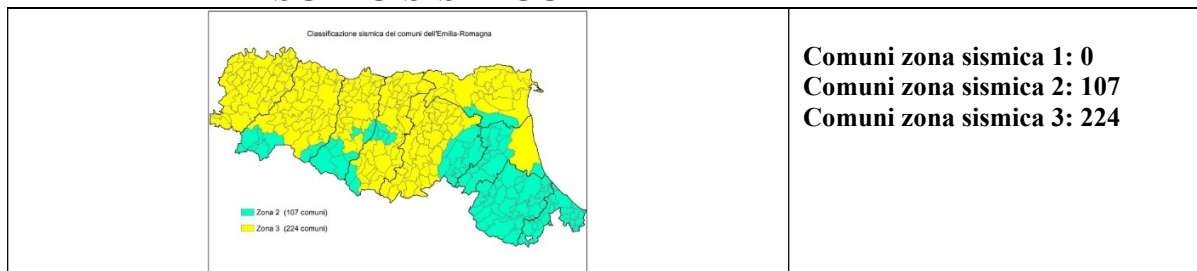

RISCHIO COSTIERO

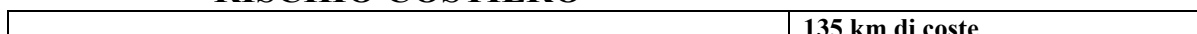

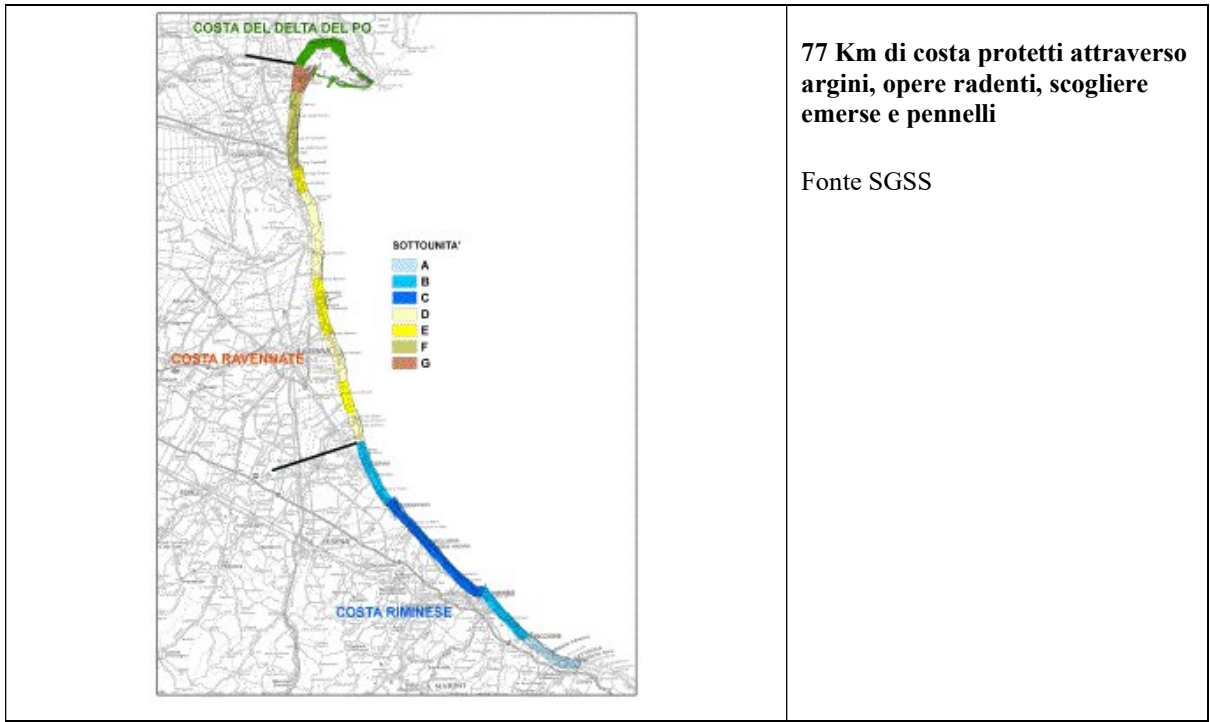

RISCHIO INCENDI BOSCHIVI

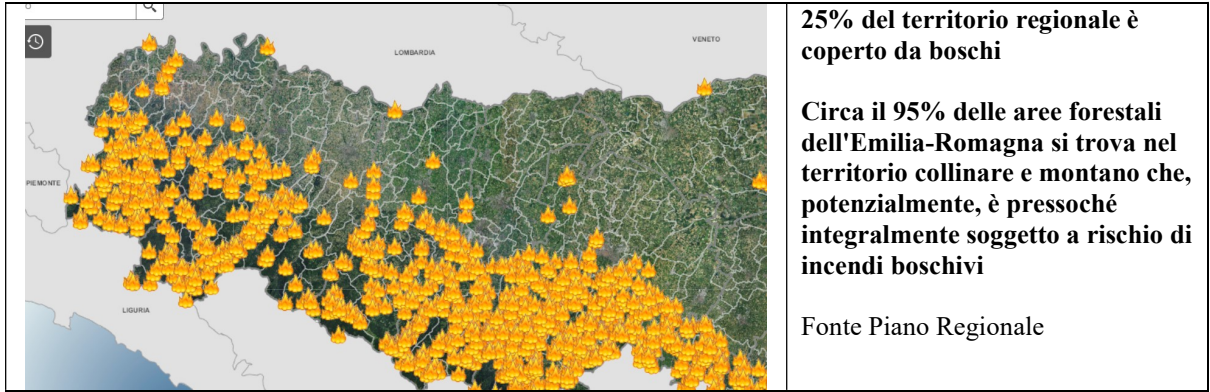

RISCHIO INCIDENTE RILEVANTE

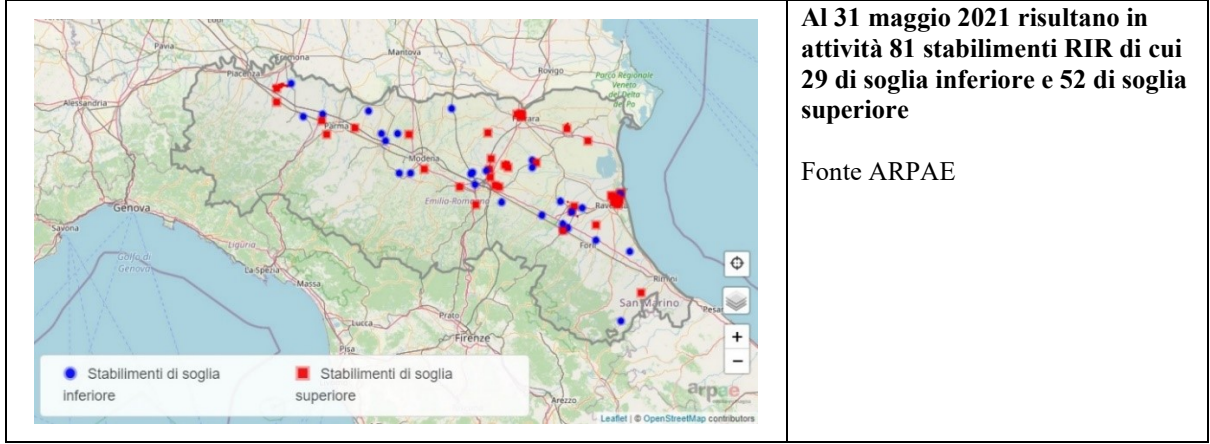

2.2. Gli stakeholder

L'analisi degli stakeholder dell'Agenzia è indispensabile al fine di inquadrare e finalizzare in modo più funzionale l'azione dell'Agenzia verso il perseguimento degli obiettivi e dei risultati. Nel corso del 2021 è

iniziata una attività di ricognizione e prima classificazione. Gli stakeholder vengono classificati secondo il modello di “salienza” (Mitchell e al. 1999), basandosi cioè sugli attributi di Potere, Legittimazione e Urgenza, adattando tali concetti rispetto alle prospettive e peculiarità di una pubblica amministrazione:

- **Potere.** Si intende il potere di influenzare, con le proprie decisioni, il raggiungimento degli obiettivi dell’Agenzia o lo svolgimento dei suoi compiti.
- **Legittimità.** Ci si riferisce al livello di coerenza ed appropriatezza, tenendo anche conto del contesto istituzionale e normativo, delle aspettative di ciascun stakeholder rispetto agli obiettivi dell’Agenzia.
- **Urgenza.** Si intende il livello di priorità delle esigenze e delle attese portate da ciascun stakeholder.

A seconda degli Attributi assegnati vengono classificati in un modello di Salienza in:

- **Definitivi.** Gli stakeholder che rientrano in questa categoria hanno elevato potere, elevata legittimazione ed elevata urgenza e richiedono quindi elevata attenzione nella gestione dei rapporti organizzativi con ciascuno di essi.
- **Dominanti.** Si tratta di stakeholder con elevato potere e legittimazione ma limitata urgenza. Occorre gestirli con attenzione ma ad un livello di priorità più basso rispetto al gruppo Core del modello di salienza.
- **Critici.** Si tratta di stakeholder con elevato potere ed urgenza ma bassa legittimazione e ciò li rende particolarmente pericolosi perché possono comunque produrre conflitti interni pur in assenza di un ruolo riconosciuto ai fini del progetto. Occorre quindi gestirli con estrema cautela.
- **Subordinati.** Sono stakeholder con elevata legittimazione ed urgenza ma basso potere per cui le loro decisioni (importanti ai fini del progetto) dipendono da altri. Vanno gestiti ad un basso livello di priorità, mentre occorre gestire con attenzione i loro superiori o referenti organizzativi.
- **Latenti.** Questo gruppo è composto da stakeholder con elevato potere ma bassa legittimazione ed urgenza. Vanno gestiti con prudenza ma solo se intervengono in modo problematico per il progetto.
- **Discrezionali.** Hanno elevata legittimazione, ma basso potere ed urgenza. Poiché hanno elevata legittimazione può essere utile consultarli ove sia utile ai fini del buon esito del progetto ma la decisione è lasciata alla discrezionalità del responsabile di progetto.
- **Esigenti.** Si tratta di stakeholder con elevata urgenza ma bassa legittimazione e potere. Spesso sono in grado di influenzare altri stakeholder per cui può essere utile raccogliere le loro richieste ma attribuire loro una priorità più bassa rispetto alle altre.

Tra gli stakeholder individuati come definitivi: collaboratori di Agenzia, Dipartimento nazionale della protezione civile, Prefetture – Uffici territoriali di Governo, Sindaci, Regione Emilia-Romagna DG e Servizi, Sanità, Vigili del Fuoco, Volontari, Imprese.

Tra gli altri stakeholder: cittadini, ordini collegi e albi professionali, Arpae, Autorità di Distretto, Province, AiPo, consorzi di bonifica, gestori di dighe, gestori di servizi essenziali, gestori di telecomunicazioni, università, agenzia del demanio, carabinieri forestali, guardia costiera, INGV, forze dell’ordine.

2.3. Il PNRR, risorse e riforme

A seguito del Regolamento (UE) 2021/241 del Parlamento europeo e del Consiglio del 12 febbraio 2021 che istituisce il dispositivo per la ripresa e la resilienza, con Decisione del Consiglio ECOFIN del 13 luglio 2021 è stata approvata la valutazione del Piano per la ripresa e resilienza dell’Italia, un vasto programma di investimenti e riforme realizzato nell’ambito degli Stati membri e finanziato con i fondi messi a disposizione dall’Unione Europea attraverso lo strumento *Next Generation EU*, dotato di 750 miliardi di euro da investire nel quinquennio 2021-2026.

L’Italia sta adottando provvedimenti attuativi di dettaglio al fine di garantire l’efficace attuazione del PNRR, il conseguimento di Traguardi e Obiettivi, nonché le future fasi di controllo e rendicontazione all’Unione Europea (Legge n. 108 del 29 luglio 2021 - Governance del PNRR, Legge n. 101/2021 - Fondo Complementare al PNRR, Decreto Ministeriale 6/8/2021).

All’Italia sono stati destinati oltre 235 miliardi di euro, da spendere tra il 2021 e il 2026, rispetto ai quali l’Italia ha già ricevuto un prefinanziamento pari al 13 per cento del contributo finanziario non rimborsabile e del prestito. Come gli altri Stati membri, anche l’Italia ha delineato il Piano sviluppando i 3 assi strategici condivisi a livello europeo, attraverso i quali contribuire al raggiungimento degli obiettivi climatici, ambientali ed energetici adottati dall’Unione: digitalizzazione e innovazione, transizione ecologica, inclusione sociale.

Attorno a queste 3 assi strategici si articolano le 6 Missioni del Piano, articolate in complessive 16 Componenti.

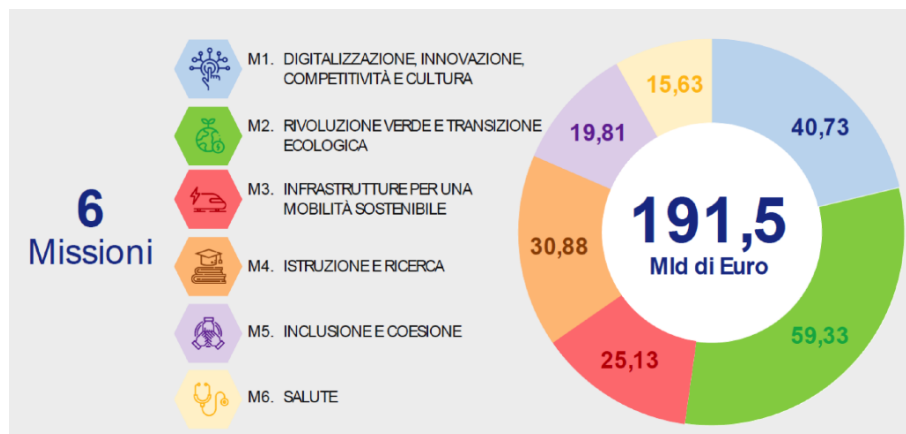

Nell'ambito della **Missione 2 del Piano Nazionale di Ripresa e Resilienza (PNRR)** si inserisce la **Componente 4 "TUTELA DEL TERRITORIO E DELLA RISORSA IDRICA"**, alla quale sono destinate complessivamente risorse per 15,06 miliardi di euro.

La Missione di Agenzia (cfr. paragrafo 1.2) si declina in questo contesto con la realizzazione degli investimenti previsti dal Piano all'interno degli Ambiti di intervento 1.1 e 2.1.

Relativamente all'investimento 1.1: "Realizzazione di un sistema avanzato ed integrato di monitoraggio e previsione" cui sono assegnati 0,5 Miliardi di euro si parteciperà alle attività che coordina il Ministero della transizione ecologica. L'obiettivo è l'implementazione e l'aggiornamento tecnologico dei sistemi di monitoraggio in telemisura di corsi d'acqua e frane.

Relativamente all'investimento 2.1: "Misure per la gestione del rischio di alluvione e per la riduzione del rischio idrogeologico", cui sono assegnati 2,49 Miliardi di euro, si tratta di un programma di interventi strutturali - volti a mettere in sicurezza il territorio da frane o ridurre il rischio di allagamento - e non strutturali, ovvero misure previste dai piani di gestione del rischio idrico e di alluvione, focalizzati sulla salvaguardia del territorio, sulla riqualificazione, sul monitoraggio e sulla prevenzione. L'obiettivo è portare in sicurezza 1,5 milioni di persone oggi a rischio. L'investimento 2.1 è articolato in due aree:

- a) misure strutturali e non strutturali nei territori più a rischio a cui sono destinati 1,287 Miliardi di euro, con interventi selezionati dall'esistente banca dati RENDIS entro la fine del 2021.
- b) **misure in favore delle aree colpite da calamità** a cui sono destinati **1,20 Miliardi di euro** per il ripristino delle infrastrutture danneggiate e per la riduzione del rischio residuo sulla base di piani di investimento elaborati a livello locale e approvati dal Dipartimento della Protezione Civile entro la fine del 2021, così suddivisi (D.M. 6/8/2021):
 - a. 400 milioni di euro destinati a "progetti in essere", relativi ad interventi in corso o conclusi, già programmati sulle aree colpite da calamità;
 - b. 800 milioni di euro destinati a "nuovi progetti", da assegnare e ripartire tra le Regioni e le PPAA (D.L. 152 del 06/11/2021).

| IPOTESI DI RIPARTO DELLE RISORSE RELATIVE ALL'INVESTIMENTO 2.1b) ALL'INTERNO DELLA MISURA 2 – COMPONENTE 4 DEL PNRR | |
|--|------------------------|
| Quota parte dei 400 mln € per "progetti in essere" destinata a Regione E-R | 30.568.089,64 € |
| Quota parte degli 800 mln € per "nuovi progetti" destinata a Regione E-R | 61.136.179,28 € |
| TOTALE | 91.704.268,92 € |

Gli investimenti previsti nel PNRR sono accompagnati da un **ampio sistema di riforme** strutturali del Sistema Paese (n. 63), declinandole in 3 tipologie: riforme orizzontali, riforme abilitanti, riforme settoriali, al fine di rendere possibile un migliore impatto degli investimenti.

Tra le riforme che sono già state avviate e quelle che verranno realizzate nell'ambito del PNRR ce ne sono alcune che avranno sicuramente un impatto sulle attività svolte dall'Agenzia ai sensi della LR 13/2015:

- *Semplificazione in materia di contratti pubblici;*
- *Semplificazione e accelerazione delle procedure per l'attuazione degli interventi contro il dissesto idrogeologico (Riforma 2.1 nell'ambito della Misura 2 Componente 4);*
- *Semplificazione e razionalizzazione delle normative in materia ambientale.*

Diverse sono le misure già approvate dall'Italia:

- **DECRETO-LEGGE 6 maggio 2021, n. 59** “*Misure urgenti relative al Fondo complementare al Piano nazionale di ripresa e resilienza e altre misure urgenti per gli investimenti*” convertito, con modificazioni, dalla Legge 1° luglio 2021, n. 101;
- **DECRETO-LEGGE 31 maggio 2021, n. 77** “*Governance del Piano nazionale di ripresa e resilienza e prime misure di rafforzamento delle strutture amministrative e di accelerazione e snellimento delle procedure*” convertito, con modificazioni, dalla Legge 29 luglio 2021, n. 108;
- **DECRETO-LEGGE 9 giugno 2021, n. 80** “*Misure urgenti per il rafforzamento della capacità amministrativa delle pubbliche amministrazioni funzionali all'attuazione del Piano nazionale di ripresa e resilienza (PNRR) e per l'efficienza della giustizia*” convertito, con modificazioni, dalla Legge 6 agosto 2021, n. 113.

3. LE RISORSE

3.1. Il Bilancio

In relazione ai dati sul Bilancio 2021-2023 di rinvia a quanto precedentemente esposto con riferimento ai dati tecnici del Rendiconto.

In merito alle attività che hanno, invece, coinvolto il settore, nel 2021 si è addivenuti alla stesura finale del nuovo regolamento dell’Agenzia per la contabilità e la gestione del patrimonio. Nello stesso anno è stato attivato il monitoraggio sistematico della spesa programmata attraverso la tecnica delle “ripartizioni”, utilizzando le transazioni già esistenti in SAP, modificate per adattare alle esigenze dell’Agenzia. Tramite le ripartizioni è stato possibile effettuare un attento monitoraggio della spesa legata alla programmazione, sia per quanto riguarda la programmazione dei lavori pubblici, sia per quanto riguarda l’acquisizione di beni e servizi.

Nel corso del 2021 è stato attivato anche un supporto esterno finalizzato a strutturare un efficiente controllo di gestione, provvedendo al disegno del processo ed alla definizione dell’analisi organizzativa.

3.2. Le Contabilità speciali

Oltre al proprio bilancio l’Agenzia nel corso del 2021 ha gestito 19 contabilità speciali.

- 16 contabilità speciali sono state aperte per la gestione delle risorse messe a disposizione a seguito di specifici eventi per cui è stato dichiarato lo stato di emergenza nazionale e l’Agenzia segue sia le fasi di programmazione sia la gestione contabile.
- 3 contabilità speciali (dissesto idrogeologico-accordo programma tra ministero ambiente e rer 2014; Sisma 2012 e accordo di programma Piano clima) sono gestite da Agenzia limitatamente al controllo degli atti e dei documenti inerenti alla liquidazione, emissione degli ordinativi di pagamento, adempimenti fiscali a carico dei relativi Commissari delegati, straordinario e di Governo. Per queste contabilità speciali la programmazione è in capo ad altri Servizi o Agenzie della Regione.

| CONTABILITA' SPECIALI | RISORSE ASSEGNATE | PAGAMENTI COMPLESSIVI | DI CUI PAGAMENTI DAL 01/01 AL 18/11/2021 |
|-------------------------------|--------------------------|------------------------------|---|
| 16 aperte gestite interamente | 491.893.654,53 | 256.853.036,31 | 80.518.628,64 |
| 3 aperte gestite parzialmente | | | 111.024.411,88 |

Complessivamente nel corso del 2021 si è provveduto inoltre a:

- adozione di tutte le attività propedeutiche all’attivazione della contabilità speciale di riferimento, l’istruttoria e l’adozione degli atti di liquidazione di competenza, emissione di tutti gli ordinativi di pagamento;
- gestione della rendicontazione annuale alla Ragioneria generale dello stato, la documentazione viene resa disponibile nell’apposito sito su ORMA, con autorizzazione all’accesso a RGS;
- gestione di tutta l’attività fiscale in capo ai singoli Commissari delegati o Soggetti responsabili nominati per la gestione dell’emergenza;

- controllo degli atti e dei documenti inerenti alla liquidazione, emissione degli ordinativi di pagamento, adempimenti fiscali a carico dei relativi Commissari delegati, straordinario e di Governo per le 3 contabilità speciali parzialmente gestite;
- attività amministrativo-contabili riferite alle risorse finanziarie trasferite sul bilancio Agenzia e derivanti dalle contabilità speciali scadute e chiuse;
- proseguire il percorso del progetto iniziato nel 2017 di dematerializzazione, addivenendo al 01/01/2021 al passaggio di n. 10 contabilità speciali (n. 5757 - 6080 - 6084 – 6097 – 6110 – 6128 – 6156 – 6159 – 6177 - 6185) sul nuovo sistema informatico gestionale in ambiente SAP completo del recupero dei dati contabili dal precedente date base al nuovo gestionale; alla prosecuzione dell'attività di analisi ed implementazione, per la completa gestione contabile tramite l'utilizzo del sistema contabile SAP; alla predisposizione di reportistica necessaria per gli adempimenti contabili e di monitoraggio.

3.3. Sviluppo organizzativo e capitale umano

Il Piano dei fabbisogni di personale per il triennio 2021-2023 (D.G.R. n. 1264 del 02/08/2021) ha posto in rilievo la necessità di incrementare l'organico dell'Agenzia per la Sicurezza Territoriale e la Protezione Civile attraverso:

- l'assunzione di 5 unità di personale a tempo determinato per potenziare alcune attività trasversali ed in particolare la gestione delle contabilità speciali;

-l'incremento dell'organico di 41 unità di personale a tempo determinato interamente finanziato dello stato per potenziare le misure di contrasto al dissesto idro-geologico (art. 1, co. 702, L. 30 dicembre 2020, n. 178);

-il dimensionamento degli organici assegnati a ciascuna struttura apicale di vertice – tra cui Agenzia – e la conseguente individuazione dei fabbisogni ripartiti tra le diverse misure assunzionali previste nel processo di programmazione triennale (tenuto conto delle cessazioni previste e dei processi di mobilità interna già attivati o previsti nel corso del triennio, compresi il completamento del rientro di tutto il personale in distacco nel biennio 2022/2023).

Di seguito sono riportate le quote di assunzioni autorizzate dal documento programmatico in menzione per ogni tipologia di procedura individuata congiuntamente alle Direzioni Generali e Agenzie per il triennio 2021/2023.

| AGGREGAZIONI DG/AGENZIE | Fabbisogni assunzionali 2021/2023 | Conclusi | | Procedure in corso | | | | | | | | Procedure da avviare | | | | | |
|---------------------------------|-----------------------------------|----------------------------|-----------------------------------|--------------------|-----------------------|---------------------------|-----------------------------|-----------------------------|---|--------------------|------------------------------|----------------------|------------------------|-----------------------------|------------------------------|--|------------------------------|
| | | Mobilità esterne 2019/2021 | Concorsi D - giugno/dicembre 2021 | Riassunzioni | Adempimenti d'obbligo | Bando CEF D Fitosanitario | C - Concorsi 2021 - interni | C - Concorsi 2021 - esterno | Tempi determinati senza protezione civile | Concorsi dirigenti | Comandi e mobilità dirigenti | Stabilizzazioni 2022 | Passaggi da A a B 2022 | Passaggi da C a D 2022/2023 | Concorso CEF D - Agrofornale | C - Assunzioni da graduatorie altri enti | Comandi e mobilità 2021/2023 |
| DG ASSEMBLEA | 40 | 0 | 3 | 1 | 1 | 0 | 8 | 11 | 0 | 1 | 0 | 0 | 0 | 1 | 0 | 0 | 14 |
| GABINETTO, AG SISMA, COMM. | 77 | 0 | 6 | 0 | 1 | 0 | 0 | 10 | 57 | 1 | 1 | 0 | 0 | 1 | 0 | 0 | 0 |
| DG REJI | 81 | 6 | 30 | 0 | 2 | 0 | 11 | 8 | 4 | 9 | 0 | 0 | 0 | 6 | 0 | 4 | 1 |
| DG FINANZE | 25 | 2 | 3 | 0 | 1 | 0 | 0 | 10 | 0 | 2 | 2 | 0 | 0 | 1 | 0 | 0 | 4 |
| DG ACP + AGREA | 158 | 1 | 31 | 0 | 2 | 25 | 23 | 28 | 1 | 8 | 0 | 10 | 0 | 8 | 20 | 0 | 1 |
| DG CPSW + AG SAN. + INTERCENTER | 76 | 2 | 30 | 0 | 2 | 0 | 4 | 7 | 0 | 2 | 24 | 0 | 0 | 4 | 0 | 0 | 1 |
| DG ECLI | 94 | 6 | 32 | 0 | 2 | 0 | 6 | 25 | 3 | 11 | 0 | 1 | 3 | 4 | 0 | 0 | 1 |
| DG CTA | 84 | 14 | 19 | 0 | 2 | 0 | 5 | 24 | 2 | 5 | 1 | 0 | 0 | 3 | 0 | 0 | 9 |
| AG PROT CIVILE | 131 | 3 | 14 | 0 | 2 | 0 | 5 | 43 | 45 | 7 | 1 | 4 | 1 | 5 | 0 | 0 | 1 |
| Totale | 766 | 34 | 168 | 1 | 15 | 25 | 62 | 166 | 112 | 46 | 29 | 15 | 4 | 33 | 20 | 4 | 32 |

Fonte: Piano dei fabbisogni di personale per il triennio 2021/2023 (D.G.R. n. 1264 del 02/08/2021), p. 34.

In attuazione del piano, nel corso dell'anno 2021 fino alla data del 31.10, l'Agenzia ha registrato **87 nuove assunzioni**, di cui 68 hanno riguardato personale a tempo indeterminato, 1 personale in comando, 3 personale a tempo determinato per esigenze straordinarie, 15 personale a tempo determinato.

L'anno che sta per concludersi ha, dunque, visto un turn-over senza precedenti nella storia di Agenzia (allo sblocco delle assunzioni registratosi a partire dal 2019/2020, i nuovi ingressi ammontavano rispettivamente a 46 e 38 unità per anno), evento che ha contribuito ad abbassare l'età media dei collaboratori (attualmente 51,2 anni) e che ha coinvolto tutti i Servizi, chiamati ad integrare i neo-assunti nelle loro strutture.

Alla data del 31 ottobre 2021 il totale del personale di Agenzia ammonta a 504 collaboratori, così distribuiti tra i diversi Servizi:

| SERVIZIO | N. COLLABORATORI | DI CUI | TECNICI | AMMINISTRATIVI |
|---|------------------|--------|---------|----------------|
| DIREZIONE | 5 | | 1 | 4 |
| POLICY AMMINISTRATIVA, PROGRAMMAZIONE E BILANCIO | 52 | | 0 | 52 |
| POLICY TECNICA E PROTEZIONE CIVILE | 60 | | 42 | 18 |
| LAVORI PUBBLICI, ACQUISIZIONE BENI E SERVIZI | 18 | | 0 | 18 |
| SICUREZZA, SEDI DI LAVORO E BENI MOBILI | 17 | | 9 | 8 |
| CONSULENZA GIURIDICA, CONTENZIOSO, CONTROLLI INTERNI | 10 | | 0 | 10 |
| SICUREZZA TERRITORIALE E PROTEZIONE CIVILE BOLOGNA | 63 | | 50 | 13 |
| SICUREZZA TERRITORIALE E PROTEZIONE CIVILE FERRARA | 47 | | 27 | 20 |
| SICUREZZA TERRITORIALE E PROTEZIONE CIVILE FORLÌ-CESENA | 51 | | 31 | 20 |
| SICUREZZA TERRITORIALE E PROTEZIONE CIVILE MODENA | 42 | | 27 | 15 |
| SICUREZZA TERRITORIALE E PROTEZIONE CIVILE PARMA | 27 | | 19 | 8 |

| SERVIZIO | N. COLLABORATORI | DI CUI | TECNICI | AMMINISTRATIVI |
|--|------------------|--------|---------|----------------|
| SICUREZZA TERRITORIALE E PROTEZIONE CIVILE PIACENZA | 29 | | 12 | 17 |
| SICUREZZA TERRITORIALE E PROTEZIONE CIVILE RAVENNA | 38 | | 23 | 15 |
| SICUREZZA TERRITORIALE E PROTEZIONE CIVILE REGGIO EMILIA | 22 | | 15 | 7 |
| SICUREZZA TERRITORIALE E PROTEZIONE CIVILE RIMINI | 23 | | 19 | 4 |
| TOT. AGENZIA | 504 | | | |

Le funzioni dei collaboratori di Agenzia possono essere classificate in amministrative o tecniche. Sul totale dei dipendenti le funzioni sono così ripartite:

Funzioni

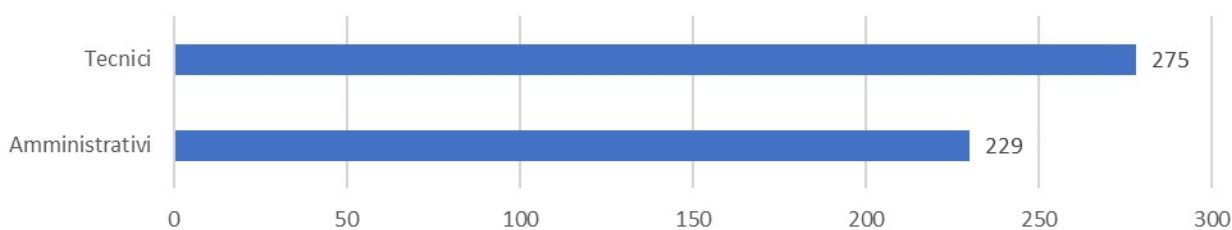

In base alle categorie di inquadramento contrattuale, con riferimento al CCNL Enti Locali 2016-2018, il totale dei collaboratori di Agenzia appare così composto:

Categoria di inquadramento contrattuale

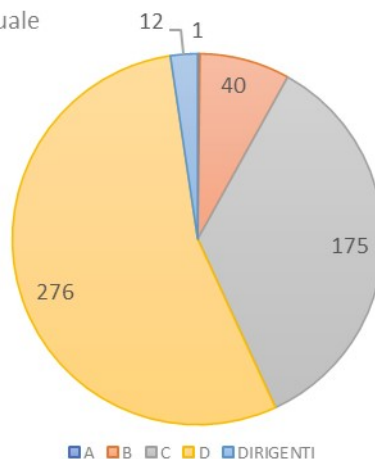

Le rilevazioni sui livelli di rappresentanza di genere all'interno di Agenzia hanno evidenziato che i collaboratori di sesso maschile ammontano a 261 unità, quelli di sesso femminile a 243. In percentuale:

Distribuzione di genere

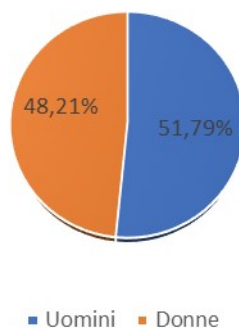

I futuri fabbisogni di personale di Agenzia saranno oggetto di rilevazione e definizione nell'ambito del Piano per il prossimo triennio, la cui approvazione compete alla Giunta regionale.

Sulla base del **Piano organizzativo del lavoro agile (POLA) 2021-2023**, approvato con D.G.R. n. 132 del 01/02/2021, e degli obiettivi da questo individuati e integrati nel Piano della performance (PdP), nell'ottica di una maggiore

diffusione delle forme di lavoro agile (smartworking e telelavoro) e di una loro compiuta integrazione nell'organizzazione delle strutture, l'Agenzia è stata chiamata nel corso del 2021 a:

Garantire ad almeno il 60% degli FTE* l'accesso al lavoro agile avendo a riferimento il numero di collaboratori che operano su attività che permettono il lavoro a distanza

*FTE (Full time equivalent) esprime il numero di risorse a tempo pieno per svolgere una determinata attività, oppure presenti in azienda, in relazione al totale dei soggetti, calcolando l'equivalente delle ore anche in presenza di part time ed altre form contrattuali con meno ore giornaliere rispetto Full Time

Assorbire l'aumento di organico 2021 ottimizzando gli spazi lavorativi assegnati, mantenendo inalterati i costi di maintenance immobiliare

Non aumentare il cumulo delle ferie pregresse al 31/12/2020 e non godute dai dipendenti

A partire dalla metà del mese di ottobre 2021, l'adeguamento alle direttive contenute nel D.L. 21 settembre 2021, n. 127 e nel D.P.C.M. del 12 ottobre 2021, e alla conseguente circolare regionale della DGREII del 14 ottobre 2021, nell'ottica di un graduale rientro in presenza dei collaboratori tenuto conto dell'evoluzione dell'epidemia da Covid-19 e dell'avanzamento della campagna vaccinale, ha reso necessaria un'attività di revisione degli accordi di smart working ordinario e di telelavoro già in essere, l'attivazione di nuovi progetti di smart working e l'ampliamento di quelli già esistenti. Le norme circa il controllo della diffusione del virus da Covid-19 hanno, inoltre, reso necessaria, l'organizzazione a livello dei singoli Servizi di modalità di controllo sui c.d. Green-pass conformemente alle indicazioni della Giunta regionale.

Al fine di assicurare lo svolgimento ottimale e coordinato delle numerose e complesse attività dell'Agenzia risulta necessario predisporre costanti e adeguate proposte di formazione dedicate ai collaboratori impegnati nelle diverse attività.

La formazione è, infatti, fondamentale sia per mantenere, aggiornare e rinforzare il know how tecnico/specialistico, sia per diffondere le conoscenze e competenze che costituiscono la cultura istituzionale e il sistema di valori che caratterizza l'Agenzia.

Le numerose competenze tecniche ed istituzionali in capo all'Agenzia e le necessarie fasi di evoluzione organizzativa interna impongono quindi di prevedere specifiche azioni formative finalizzate:

- a diffondere e rafforzare una cultura istituzionale e una conoscenza degli ambiti di competenza e di operatività della propria struttura di appartenenza;
- a sostenere la crescita professionale e lo sviluppo delle conoscenze e delle competenze tecniche e specialistiche del personale;
- ad accompagnare l'inserimento lavorativo dei neoassunti nella organizzazione interna.

Come puntualmente definito nell'ambito delle determinazioni n. 3256 del 27/10/2020 (Approvazione del Piano triennale della formazione del personale dell'Agenzia regionale per la sicurezza territoriale e la protezione civile 2020-2022) e n. 3093 del 13/10/2020 (Approvazione del Vademecum in materia di gestione e sviluppo del personale dell'Agenzia regionale per la sicurezza territoriale e la protezione civile) la formazione del personale si articola in tre macroaree d'intervento:

- **A. Area diffusione delle conoscenze**
- **B. Area sviluppo delle competenze tecnico-specialistiche**
- **C. Area sicurezza sui luoghi di lavoro**

Le diverse attività formative a cui i collaboratori di Agenzia hanno accesso si distinguono, in base alla tipologia, tra:

PROMOSSA A LIVELLO CENTRALE

Per i dipendenti regionali, a carattere generale e trasversale. Organizzata dal competente Servizio centrale della Regione "Servizio sviluppo delle risorse umane, organizzazione e comunicazione di servizio" della (DGREII)

TECNICO SPECIALISTICA A PROGETTO

Organizzata da Agenzia in linea con le competenze e i fabbisogni formativi della propria struttura

TECNICO SPECIALISTICA A CATALOGO

Promossa da Agenzia e condotta attraverso la partecipazione a corsi a catalogo promossi da enti di formazione specialistica

Nello specifico, le attività formative attivate nel corso del 2021 sono state:

| Corso | Area | Tipologia | N. partecipanti |
|------------------------------------|------|------------|-----------------|
| Software Midas Gen | B | A catalogo | 1 |
| Inventario beni mobili e fuori uso | B | A catalogo | 5 |

| Corso | Area | Tipologia | N. partecipanti |
|---|------|------------|-----------------|
| Agenti contabili | B | A catalogo | 1 |
| Trasparenza e pubblicazione dei dati | A | A catalogo | 3 |
| Corso sicurezza RSPP e ASPP – modulo A + modulo B | C | A catalogo | 4 |
| Le nuove frontiere del controllo di gestione nella P.A. | B | A catalogo | 3 |
| Gli incarichi professionali nella P.A. | B | A catalogo | 2 |
| Sicurezza per Dirigenti | C | A catalogo | 11 |
| Green pass, PIAO e Lavoro agile | A | A catalogo | 3 |
| Monitoraggio versanti | B | A catalogo | 8 |
| Rilevazione contabilità economica | B | A catalogo | 3 |
| Corso Qgis base | B | A progetto | 55 |
| Gestione Facebook e Social media | B | A progetto | 10 |
| Aggiornamento sicurezza per Dirigenti | C | A progetto | 7 |
| Tecnostress | A | Centrale | 4 |
| RUP e DEC appalti e contratti pubblici | B | Centrale | 10 |
| Gestione appalti | B | Centrale | 19 |
| Aiuti di Stato | B | Centrale | 4 |
| Inglese lezioni di gruppo | A | Centrale | 40 |
| Inglese lezioni individuali | A | Centrale | 2 |
| Software Power BI | B | Centrale | 8 |
| Temporary Frame Work | B | Centrale | 5 |
| Opzioni e rinnovi di contratti pubblici | B | Centrale | 12 |
| Gli affidamenti dopo i decreti semplificazione | B | Centrale | 15 |
| La figura del RUP | B | Centrale | 10 |
| La creazione di valore pubblico | B | Centrale | 3 |
| Lo sviluppo della governance dei territori | B | Centrale | 3 |
| La gestione delle risorse umane | B | Centrale | 3 |
| Addestramento dpi di iii categoria | C | Centrale | 8 |
| Formazione obbligatoria per collaboratori regionali nominati preposti (d.lgs. 81/2008) | C | Centrale | 10 |
| Formazione sicurezza addetti magazzino | C | A catalogo | 1 |
| Formazione specifica obbligatoria per addetti con mansioni a "rischio alto"(d.lgs. 81/2008) | C | Centrale | 57 |
| La progettazione di modelli organizzativi di public value management | B | Centrale | 3 |
| La trasformazione digitale nella PA | B | Centrale | 3 |

A quelle sopra elencate si sono aggiunte le attività di formazione previste nell'ambito del programma di On Boarding gestito dalla DGREII e rivolto al personale neoassunto.

3.4. Risorse strumentali: beni mobili e immobili

Relativamente alle risorse strumentali si riporta l'elenco dei **beni immobili utilizzati quali sedi** per le attività di competenza di Agenzia, le **attività dell'area logistica e manutenzione**, quelle dell'**area beni mobili e inventario** e infine il quadro, tra i beni mobili, delle **dotazioni informatiche**.

| IMMOBILI IN USO DA PARTE DI AGENZIA | | DESTINAZIONE |
|-------------------------------------|--|---|
| PC | Piacenza, Via Santa Franca 38 | UFFICI |
| PR | Parma, Strada Garibaldi 75 | UFFICI |
| PR | Parma, Strada del Taglio n. 6/A | UFFICI DEL CUP DI PARMA |
| RE | Reggio Emilia, Via Emilia Santo Stefano 25 | UFFICI |
| RE | Reggio Emilia, Via Croce Rossa 3 | UFFICI DEL CUP DI REGGIO EMILIA |
| RE | Reggio Emilia, Via Cella all'Oldo 8 - loc. Villa Cella | UFFICI DEL CUP DI REGGIO EMILIA |
| MO | Modena, Via Fonteraso 15 | UFFICI |
| MO | Modena, Strada Pomposiana 325 loc. Marzaglia Nuova | UFFICI DEL CUP DI MODENA |
| BO | Bologna, Viale della Fiera 8 | UFFICI |
| BO | Bologna, Viale Silvani 6D | UFFICI piani 1°, 2° e parte del 5° |
| FE | Ferrara, Viale Cavour 77 | UFFICI |
| FE | Ferrara, Via Marconi 35 | UFFICI DEL CUP DI FERRARA |
| FE | Bondeno, Via Provinciale 185 loc. Salvatonica | OPERA IDRAULICA PO |
| FE | Massa Fiscaglia, Strada Provinciale 68 n. 19, loc. Tieni | MAGAZZINO DI TIENI (ARCHIVIO) Legge 1086 |
| FE | Ostellato, Via Lidi Ferraresi 414, loc. San Giovanni | CONCA DI NAVIGAZIONE VALLE LEPRI |
| FE | loc S. Agostino Via del Cavo 58 | UFFICI (MAGAZZINO OPERA RENO PIANO TERRA) |
| FE | Via del Cavo 58, loc. S.Agostino, Cavo Napoleonico | UFFICI |
| FE | Via del Cavo 58, loc. S.Agostino, Cavo Napoleonico | OPERA IDRAULICA RENO |
| FE | Tresignana, Via del Mare 59 (Tresigallo) | UFFICI e MAGAZZINO |
| RA | Ravenna, Piazza Caduti della Libertà 9 | UFFICI |
| RA | Ravenna, Via Alberoni 14 | ARCHIVIO |
| RA | Lugo, Via Giardini 11 | UFFICI |
| FC | Cesena, Via Leopoldo Lucchi 285 | UFFICI |
| FC | Forlì, Via delle Torri 6 | UFFICI |
| FC | Forlì, Via Cadore 75 | UFFICI DEL CUP DI FORLI'-CESENA |
| FC | Forlì, Via Mazzini 37 | ARCHIVIO |
| RN | Rimini, Via Rosaspina 7-9 | UFFICI |
| RN | Rimini, Via Ungheria 1 | UFFICI DEL CUP DI RIMINI |

Relativamente **all'area logistica e manutenzione** le risorse di bilancio sono state impegnate in ottica di programmazione triennale son già state impegnate risorse per le attività previste nel prossimo triennio ed in particolare: 120.000 euro nel 2021; 70.000 euro nel 2022 e 50.000 euro nel 2023. Di seguito una sintesi degli acquisti 2021:

| TIPOLOGIA | QUANTITA' |
|------------------------------|-----------|
| ARMADI IN METALLO | 163 |
| CASSETTIERE | 100 |
| SEDUTE | 373 |
| SCRIVANIE | 50 |
| APPENDIABITI | 34 |
| ARREDI COMPLETI DIRIGENZIALI | 2 |

Sempre nel corso del 2021 son stati effettuati i seguenti sopralluoghi sulle diverse sedi di Agenzia:

| | Sopralluoghi verifica spazi ed impianti | Sopralluoghi verbali di contestualizzazione Servizio Pulizie | Sopralluoghi consegna Arredi | Sopralluoghi incontri per SO | Sopralluoghi Prove di evacuazione |
|--------------------|---|--|------------------------------|------------------------------|-----------------------------------|
| Sedi Agenzia di PC | 25 | 18 | 25 | 10 | 21 |

Sono inoltre state gestite 132 segnalazioni come di seguito riportato.

| Tipologia | TOTALI TICKET | RISOLTI |
|-----------------------------|---------------|---------|
| IMPIANTO ELETTRICO | 29 | 21 |
| IMPIANTO SOLLEVAMENTO | 2 | 2 |
| IMPIANTO RISCALDAMENTO | 24 | 22 |
| IMPIANTO RAFFRESCAMENTO | 6 | 5 |
| IMPIANTO ANTINCENDIO | 7 | 7 |
| IMPIANTO IDRICO / SANITARIO | 18 | 17 |
| MANUTENZIONE EDILE / FABBRO | 22 | 21 |
| CONTROLLO ACCESSI | 3 | 3 |
| TRASLOCHI | 4 | 4 |
| FACCHINAGGIO | 15 | 14 |
| PULIZIE | 6 | 6 |

Nel corso del 2021 ha avuto inizio la ricognizione dei lay out di tutte le sedi e l'ideazione di una banca dati delle postazioni di lavoro e dei relativi layout a supporto del datore di lavoro e dei dirigenti di sede con aggiornamento continuo dei dati e base di partenza per la ricognizione dei fabbisogni.

Relativamente all'area beni mobili e inventario nel corso del 2021 l'Agenzia ha preso in carico tre importanti contratti di servizi in precedenza direttamente gestiti da Regione: da inizio 2021 il servizio di sorveglianza di alcune sedi in provincia di Modena e Ferrara, dal 1/6/2021 il contratto di noleggio di n. 83 auto utilizzate per varie attività di servizio e dal 1/7/2021 il contratto relativo ai servizi di pulizia e derattizzazione da svolgersi in tutte le sedi di Agenzia.

Oltre a quanto sopra rappresentato in tema di gestione delle attività e dei contratti in materia di sicurezza, logistica e di acquisizione di beni e di servizi, Agenzia gestisce i processi di inventariazione dei beni mobili acquisiti dai vari Servizi. Nel corso del 2021 sono stati inventariati circa 1340 beni mobili (ingressi derivanti sia dall'acquisizione di nuovi beni, sia dall'incameramento di mobili e arredi derivanti dal trasferimento dei beni ex provinciali presenti negli uffici del CUP di Forlì).

Relativamente alle dotazioni informatiche il prospetto che segue riepiloga sia quelle fornite direttamente da Agenzia sia quelle fornite da Regione. Relativamente alla parte licenze, oltre a quelle di Autocad, sono disponibili ed usate licenze CadPak, Harpaceas, Geostru, ProSAP e Midas.

| Servizi | Utenti con licenze Autocad | Portatili | | | | Postazioni fisse | | | Postazioni obsolete | Tot |
|---------------|----------------------------|-----------|------------|----------|------------------|------------------|------------|------------|---------------------|-----|
| | | Base | Intermedio | Avanzato | Elevata mobilità | Base | Intermedio | WS grafica | | |
| Piacenza | 4 | 3 | 5 | 12 | | 9 | 2 | 3 | 10 | 44 |
| Parma | 13 | | 5 | | 2 | 18 | 9 | 4 | 5 | 43 |
| Reggio Emilia | 11 | 2 | 1 | | 1 | 14 | 3 | 4 | 5 | 30 |
| Modena | 10 | 2 | 1 | 4 | | 21 | 4 | 7 | 3 | 42 |
| Bologna | 25 | 11 | 8 | 16 | 3 | 22 | 12 | 11 | 22 | 105 |
| Ferrara | 15 | 6 | 3 | 16 | | 21 | 11 | 5 | 6 | 68 |
| Ravenna | 11 | 3 | 5 | 8 | 1 | 19 | 8 | 4 | 3 | 51 |

| | | | | | | | | | | |
|------------------|------------|-----------|-----------|------------|-----------|------------|-----------|-----------|-----------|------------|
| Forlì Cesena | 21 | 4 | 2 | 20 | 7 | 21 | 11 | 7 | 21 | 93 |
| Rimini | 12 | 1 | 3 | 9 | | 9 | 6 | 5 | 11 | 44 |
| Servizi centrali | 12 | 51 | 43 | 35 | 15 | 36 | 11 | 2 | 9 | 202 |
| Tot. | 134 | 83 | 76 | 120 | 29 | 190 | 77 | 52 | 95 | 722 |

3.5. Lavori pubblici, acquisizioni di beni e servizi

A seguito del percorso iniziato con la determinazione dirigenziale n° 917/2018 e n. 4508/2018, e successivamente consolidato con DGR n. 1314/2019, e della riorganizzazione dell'Agenzia definita con DGR 1770/2020, con DD 3330/2021 il Servizio Lavori Pubblici, acquisizione di beni e servizi, ha assunto la funzione di stazione appaltante e Autorità di gara per la gestione unificata delle procedure per l'appalto di lavori e di opere pubbliche nonché di servizi e forniture ad essi connessi relativi agli ambiti di Bologna, Ferrara, Modena Parma, Ravenna e Forlì (ambito di Cesena) di competenza diretta dell'Agenzia o per le quali la stessa è stata individuata quale soggetto attuatore, o per i quali i Dirigenti dell'Agenzia erano individuati quali dirigenti autorizzati dalla Regione Emilia- Romagna all'attuazione di interventi avvalendosi delle strutture dell'Agenzia.

Nel corso del 2021 la "Stazione Unica Appaltante" ha svolto le seguenti attività di affidamento di appalti pubblici di **lavori pubblici**, sulla base delle richieste provenienti, rispettivamente, dai Servizi territoriali di Bologna, Ferrara, Modena Parma, Ravenna e Forlì (ambito di Cesena), e dai Servizi centrali.

| LAVORI PUBBLICI STATO PROCEDURE DI AFFIDAMENTO, 2021 | N. | IMPORTO, € |
|---|-----------|----------------------|
| IN CARICO | 11 | 14.936.398,42 |
| AVVIATA | 1 | 584.145,00 |
| GARA IN CORSO | 2 | 1.190.344,13 |
| AGGIUDICAZIONE PROPOSTA | 9 | 9.183.800,85 |
| AGGIUDICATA | 47 | 16.633.616,22 |
| NON AGGIUDICATA | 1 | 200.013,75 |
| Totale complessivo | 71 | 42.728.318,37 |

Oltre il 60% degli importi in appalto (corrispondenti all'80% delle procedure) sono stati aggiudicati a seguito del completamento delle procedure di verifica dei soggetti aggiudicatari. Oltre la metà di tali importi complessivi – pari ad € 22.758.596,08 - gravano su contabilità speciali istituite con Ordinanze del Capo del Dipartimento della Protezione Civile.

Le **forniture di beni e servizi** costituiscono il core per il funzionamento dei Servizi dell'Agenzia. Nel corso del 2021 sono state impegnate somme per un ammontare complessivo superiore ai 3 milioni di euro per n° 62 procedure aggiudicate, distribuiti come evidenziato di seguito, secondo la tipologia di affidamento.

| ACQUISIZIONI DI FORNITURE E SERVIZI TIPOLOGIA PROCEDURA ADOTTATA PER LE GARE AGGIUDICATE NEL 2021 | N° |
|--|-----------|
| ADESIONE A CONVENZIONE INTERCENTER | 7 |
| ADESIONE ACCORDO QUADRO CONSIP | 1 |
| ADESIONE ACCORDO QUADRO INTERCENTER | 2 |
| ADESIONE CONVENZIONE CONSIP | 5 |
| PROC. NEGOZIATA SENZA BANDO (ART. 63, comma 5, D.lgs 50/2016 s.m. - ripetizione servizi analoghi) | 2 |
| AFFIDAMENTO DIRETTO ART. 36 COMMA 2 LETT. A | 45 |
| TOTALE | 62 |

La riorganizzazione dell'Agenzia, inoltre, ha comportato anche la necessità di supportare e affiancare i nuovi Servizi, con supporti ai RUP per i contratti in corso, mediante incontri periodici vertenti sulle tematiche maggiormente rilevanti e le novità normative, non da ultimo in tutte le attività sulle piattaforme ANAC, Intercent-ER, Consip, SITAR.

Con DD 862/2021 è stata inoltre approvata la programmazione biennale delle acquisizioni di servizi e forniture dell'Agenzia ex D.M 14/2018, con la formalizzazione degli atti e la compilazione delle schede SITAR per gli interventi di importo pari o superiori alla soglia dei 40.000 euro.

Nel corso del 2021 sono state sviluppate alcune importanti iniziative, che hanno richiesto approfondimenti giuridici piuttosto complessi, tra cui:

- Avviso preliminare di mercato per formulazione di una graduatoria finalizzato alla creazione di elenchi di operatori economici suddivisi per categoria SOA OG8 classifiche I, II e III da utilizzare a scorrimento per le procedure negoziate di cui all'art. 63, comma 2 del D.Lgs. 50/2016;
- Appalti realizzati mediante procedure aperte, talune sopra soglia comunitaria, ed aggiudicati con il criterio dell'offerta economicamente più vantaggiosa: secondo lotto dei lavori di realizzazione della Cassa di Bagnetto; lavori di adeguamento del sistema difensivo del torrente Tiepido; lavori di realizzazione del ponte di Final di Rero nell'ambito dei lavori di adeguamento dell'Idrovia ferrarese;

- Conclusione del processo di omogeneizzazione e standardizzazione per tutti i Servizi dell’Agenzia delle procedure di affidamento in regime di somma urgenza (DD n. 594 del 5/3/2021);

Tra le altre attività 2021:

- esecuzione del contratto di advisory strategico per il supporto al processo di centralizzazione delle procedure di appalto di lavori e attività di consulenza giuridica, affidato a fine 2020;
- ulteriore sviluppo della funzionalità della piattaforma per la presentazione delle richieste di avvio di procedura (APA) per l’affidamento di appalti di beni e servizi, con sensibili risultati misurabili in termini di semplificazione del processo di comunicazione e riduzione di errori possibili;
- chiusura repertorio dei contratti di Agenzia, per il superamento di un sistema di registrazione dei contratti di Agenzia su supporto cartaceo;
- standardizzazione della nomina dei DEC nei contratti per la fornitura di beni e servizi, già dalla fase di avvio della procedura;
- liquidazione ad Intercent-ER degli incentivi per le funzioni tecniche (art. 113 D.lgs 50/2016) in applicazione del R.R. n. 6/2019.

4. LA PROTEZIONE DEL VALORE

4.1. Salute e sicurezza sul lavoro

La gestione della salute e della sicurezza sui luoghi di lavoro è il concorso coordinato di più azioni simultanee: atti di organizzazione relativi alla sicurezza e Documenti di Valutazione del Rischio (DVR), sopraluoghi, formazione, fornitura di DPI, sorveglianza sanitaria, gestione emergenza Covid.

Complessivamente **nel corso del 2021 sono stati denunciati 7 infortuni** che sono stati analizzati per comprendere la dinamica e le cause al fine di individuare opportune misure di miglioramento in termini di prevenzione.

Ad oggi le risorse già previste nel vigente bilancio di previsione 2021/2023 risultano tutte impegnate.

| | 2021 | 2022 | 2023 |
|-----------------------|--------------|--------------|--------------|
| PROGRAMMATO POPE | 210,300.00 € | 155,575.00 € | 112,000.00 € |
| IMPEGNATO/APA INVIATE | 200,000.00 € | 150,000.00 € | 110,000.00 € |
| % DI IMPEGNO | 95% | 96% | 98% |

Relativamente agli atti di **organizzazione sicurezza e Documenti di Valutazione del Rischio (DVR)** nel corso del 2021 si è proceduto a:

- Completamento degli atti di organizzazione della sicurezza in Agenzia con l’adozione dell’atto di delega di funzioni datoriali ex art. 16 D. Lgs. 81/08 ai Responsabili di Servizio, designazione degli Addetti al Servizio di Prevenzione e protezione (ASPP) e nomina preposti (DD 569 e 1130/2021)
- Documento di Valutazione Rischi (DVR) generali e trasversali (DD 566/2021)
- Documento di Valutazione Rischi (DVR) mansione DD 584/2021
- Documento di Valutazione Rischi (DVR) Stress Lavoro Correlato (in consultazione ex art. 50 D. Lgs. 81/08 il 26 novembre 2021)
- Aggiornamento 12 Documenti di Valutazione Rischi (DVR) delle sedi istituzionali di Agenzia, comprensivo della Valutazione Rischio Incendio e dei Piani di Emergenza: Cerpac (DD1338/2021), Ferrara (DD 4074/2021), Piacenza (DD 3015/2021), Modena (DD 4207/2021), mentre sono in corso di adozione gli atti relativi a S. Agostino, Rimini, Ravenna, Lugo, Forlì, Cesena, Reggio Emilia, Parma.

Nel corso del 2021 è stata redatta la procedura per l’attuazione dei controlli preventivi antincendio.

Nel 2021 sono stati organizzati circa **60 sopraluoghi sulle sedi di lavoro e sulle opere idrauliche** per l’effettuazione delle prove di evacuazione e valutazioni specialistiche su rischi fisici e meccanici. Continueranno ad esser organizzate anche per il prossimo anno le prove di evacuazione annuali nelle sedi istituzionali.

Relativamente alla **formazione**, nel corso del 2021, si sono conclusi complessivamente 4 corsi “addetti PI rischio medio – base e aggiornamento”, 4 corsi “addetti PS gruppo B – base e aggiornamento), 2 corsi CSP/CSE – base e aggiornamento, 3 corsi “lavoratori rischio alto formazione”, 1 corso preposti e uno per dirigenti.

Relativamente ai **DPI** sono stati consegnati n. 40 kit DPI standard (scarpe antinfortunistiche S3, elmetto, protettori auricolari, giacca termica ad alta visibilità) a nuovi collaboratori con mansioni a rischio alto e fornite integrazioni dei Kit DPI standard (scarpe estive, pantaloni da lavoro, ghette, scaldacollo, calze e calzamaglia) a circa 200 collaboratori con mansione a rischio alto (TECST).

Dal 1/7/2021 è stata presa in carico da parte di Agenzia il **servizio di sorveglianza sanitaria** prima garantito da Regione. Si è proceduto pertanto alla informatizzazione del processo di attribuzione delle mansioni a rischio; alla implementazione nel sistema Canopo delle mansioni del personale di Agenzia previo allineamento delle stesse al DVR mansione, alla nomina Medico Competente DD 2189/2021. Nel corso del 2021 sono state effettuate 410 visite complessive (periodiche, preventive e straordinarie).

Relativamente alla **gestione dell'emergenza sanitaria Covid 19**, sono stati gestiti 31 casi positivi con supporto al dirigente in collaborazione con il medico competente, sanificazione degli spazi di lavoro, supporto nella gestione dei flussi comunicativi con il Dipartimento di Sanità Pubblica AUSL e i Rappresentanti dei Lavoratori per la Sicurezza (RLS). È stato garantito il supporto alla redazione di circolari regionali per quanto riguarda l'individuazione di misure organizzative per la riduzione del contagio da Covid 19 negli ambienti di lavoro.

4.2. La gestione dei rischi: il PTPCT

Nel **Piano triennale di prevenzione della corruzione e di trasparenza 2021-2023** – in conformità agli obiettivi strategici in materia definiti dal DEFR – sono state individuate specifiche finalità da perseguire nell'ottica del contrasto alla corruzione e della trasparenza.

- **1. Ridurre le opportunità che si manifestino casi di corruzione** (attraverso un adeguato sistema di prevenzione basato sui principi di risk management, con interventi sul modello organizzativo e ampliando la trasparenza sull'attività amministrativa);
- **2. Aumentare la capacità di scoprire casi di corruzione** (ad esempio: assicurando garanzie al c.d. whistleblowing e favorendo segnalazioni da parte dei collaboratori, dell'utenza e dei cittadini in genere);
- **3. Creare un contesto culturale sfavorevole alla corruzione** (in particolare con un adeguato sistema di formazione del personale e di sensibilizzazione della classe politica).

Il raggiungimento di tali finalità è atteso per il tramite dell'implementazione di alcune misure, generali o specifiche, programmate nel dettaglio dal PTPCT.

Risultavano misure assegnate specificamente ad Agenzia per l'anno 2021:

| MISURA PTPCT | MODALITA' DI ATTUAZIONE | STATO DI ATTUAZIONE | Riferimento eventuale agli atti adottati |
|---|--|---|---|
| Misure generali e/o obbligatorie | | | |
| Obiettivo 2/O n. 4 – Controlli sulle autocertificazioni ex D. Lgs. n. 39/2013 | Predisposizione di apposito verbale di controllo da trasmettere al RPCT | In fase di completamento (si attendono i necessari riscontri dalla Procura della Repubblica di Bologna) | D.D. 1344 con la quale si provveduto alla costituzione di apposito gruppo di lavoro |
| Obiettivo 1/O n. 5 – Gestione rischio corruzione: mappatura dei processi | Mappatura dei processi; Inserimento scheda di valutazione e delle misure nell'applicativo "Valutazione Rischi" | ✓ | Servizio n. 438 - Policy tecnica e Protezione civile D.D. n. 1601/2021; Servizio n. 439 - Cons. Giur., Contenzioso e Controlli Int. D.D. n. 368/2021; Servizio n. 485 - Policy amministrativa, Progr. e Bilancio D.D. n. 2280/2021; Servizio n. 493 - Sic. Terr. e Protezione Civile Modena D.D. n. 4220/2021; Servizio n. 494 - Sic. Terr. e Protezione Civile Parma D.D. n. 2731/2021; Servizio n. 513 - Sicurezza sedi di lavoro e beni mobili D.D. n. 1875/2021; Servizio n. 514 - Lavori |

| MISURA PTPCT | MODALITA' DI ATTUAZIONE | STATO DI ATTUAZIONE | Riferimento eventuale agli atti adottati |
|--|---|--|--|
| Misure generali e/o obbligatorie | | | |
| | | | pubbl. acquisizioni beni e servizi D.D. n. 462/2021; D.D. n. 783 /2021; Servizio n. 515 - Sic. Terr. e Protezione Civile Piacenza D.D. n. 3564/2021; Servizio n. 516 - Sic. Terr. e Protezione civile Reggio Emilia D.D. n. 3565/2021; Servizio n. 517 - Sic. Terr. e Protezione Civile Bologna D.D. n. 2028/2021; Servizio n. 518 - Sic. Terr. e Protezione Civile Ferrara D.D. n. 2029/2021; Servizio n. 519 - Sic. Terr. e Protezione Civile Ravenna D.D. n. 1031/2021; Servizio n. 520 - Sic. Terr. e Protezione Civile Forli-Cesena D.D. n. 1033/2021; Servizio n. 521 - Sic. Terr. e Protezione Civile Rimini D.D. n. 1032/2021. |
| Obiettivo 1/S n. 10 – Implementazione della procedura interna antiriciclaggio nell’area “Contratti pubblici” e in almeno un processo dell’area a rischio “Finanziamenti e contributi” e dell’area a rischio “Autorizzazioni, concessioni e accreditamenti” | Attivazione della procedura antiriciclaggio nei processi dell’area Contratti pubblici e in almeno un processo dell’area a rischio “Finanziamenti e contributi” e dell’area a rischio “Autorizzazioni, concessioni e accreditamenti” | In corso | D.D. 5115/2021 (con la quale si è provveduto alla costituzione del gruppo di lavoro e la nomina dei componenti per ARSTPC) Nota prot. 50367.U del 21.09 (con la quale si è provveduto alla nomina dei referenti per ARSTPC) |
| Misure specifiche | | | |
| Obiettivo n. 1/O n. 1 – Acquisizione di dichiarazione che attesta l’assenza di conflitti di interessi, da ogni componente del team di progetto in fase istruttoria, prima della individuazione e nomina | Adozione degli indirizzi in merito, con predisposizione del fac-simile di dichiarazione di assenza di conflitto di interessi | ✓ Supporto fornito dai Servizi di Agenzia con competenza in materia di lavori e opere pubbliche al RPCT | *le misure specifiche dall’1 al 6 erano affidate ai Dirigenti dei Servizi di Agenzia con competenza sui lavori pubblici |
| Obiettivo n. 1/O n. 2 – Acquisizione di dichiarazione di assenza di conflitti di interessi dal Direttore Lavori e da ogni componente dell’Ufficio lavori prima della nomina | Adozione degli indirizzi in merito, con adozione del fac-simile di dichiarazione di assenza di conflitto di interessi | ✓ Supporto fornito dai Servizi di Agenzia con competenza in materia di lavori e opere pubbliche al RPCT | |

| MISURA PTPCT | MODALITA' DI ATTUAZIONE | STATO DI ATTUAZIONE | Riferimento eventuale agli atti adottati |
|---|---|--|--|
| Misure generali e/o obbligatorie | | | |
| Obiettivo n. 1/O n. 3 – Adozione di una circolare interna di indirizzo per la standardizzazione della procedura di scelta della Commissione aggiudicatrice | Adozione della circolare di indirizzo | ✓ Supporto fornito dai Servizi di Agenzia con competenza in materia di lavori e opere pubbliche al RPCT | |
| Obiettivo n. 1/O n. 4 – Gestione delle procedure di gara aperta e di quelle negoziate tramite piattaforma informatica e modalità elettronica; Monitoraggio annuale dei tempi medi tra aggiudicazione e sottoscrizione del contratto, con esito da trasmettere al RPCT | Adozione della circolare di indirizzo per l'utilizzo sistematico della piattaforma e trasmissione al RPCT di un report sul monitoraggio dei tempi | ✓ Supporto fornito dai Servizi di Agenzia con competenza in materia di lavori e opere pubbliche al RPCT | |
| Obiettivo n. 1/O n. 5 – Procedura di somma urgenza, negli affidamenti di lavori e opere pubbliche: adozione di una disciplina per l'articolazione delle competenze e la definizione delle modalità per accertare la somma urgenza | Adozione di una circolare di indirizzo per l'applicazione dell'istituto | ✓ Supporto fornito dai Servizi di Agenzia con competenza in materia di lavori e opere pubbliche al RPCT | |
| Obiettivo n. 1/O n. 6 – Monitoraggio annuale dei tempi medi tra aggiudicazione e sottoscrizione del contratto | Trasmissione al RPCT di un report sul monitoraggio dei tempi, previa adozione di una circolare di indirizzo | ✓ Supporto fornito dai Servizi di Agenzia con competenza in materia di lavori e opere pubbliche al RPCT | |
| Obiettivo n. 1/O n. 7 – Assenza di una procedura codificata e di chiarezza sulla allocazione della competenza a transigere le controversie legali | Definizione della competenza e procedura | ✓ | Nota Prot. n. 57398.I del 21.10. |
| Obiettivo n. 1/O n. 8 – Adozione di regole precise di comportamento per i consegnatari di beni mobili | Adozione delle regole di comportamento per i consegnatari | ✓ | Nota Prot. PC/2021/10430 del 23.02 |
| Obiettivo n. 1/O n. 20 – Adozione da parte del Direttore dell'Agenzia di un atto generale per la definizione di criteri e per la standardizzazione della procedura di autorizzazione in deroga alle distanze di rispetto di infrastrutture dal ciglio di scavo | Adozione atto di definizione criteri e delineazione della procedura | Da attuarsi nel corso del 2022 | |

4.3. Aspetti giuridici, contenzioso e controlli interni

Nel corso del 2021 sono state predisposte **procedure** volte a uniformare per l'intera Agenzia:

- ✓ Gestione Sinistri RCT - Nota Prot. PC/2021/23211 del 27.04.2021;
- ✓ Gestione Sinistri RCA - Nota Prot. PC/2021/24301 del 03.05.2021
- ✓ Gestione Tutela Legale ARSTePC - Nota Prot. 47810.I del 09.09.2021;
- ✓ Gestione Transazioni Giudiziali ARSTePC - Nota Prot. n. 57398.I del 21.10.2021.

È stata approvata la D.D. n. 1344/2021 sulla costituzione del gruppo di lavoro sui Controlli delle Dichiarazioni Dirigenziali e si è provveduto alla liquidazione del Premio Base RCA 2021 (D.D. n. 444/2021); alla regolazione Premio 2020 P.I. NVRI e Volontari (D.D. n. 3891/2021); alla regolazione Premio RCA 2020 (D.D. n. 3183/2021).

Di seguito per le principali attività relative a **consulenza giuridica, contenzioso e controlli interni** con i relativi dati riferiti al 2021.

| ATTIVITA' | CONSUNTIVO 2021 |
|--|--|
| Mappatura Procedimenti ed Individuazione RdP Servizi | Conclusa per tutti i Servizi |
| Predisposizione pareri giuridico-amministrativi | N. 17 pareri forniti ai servizi |
| Gestione del contenzioso | N. 12 posizioni gestite nel 2021, escluso il contenzioso già in carico. N. 2 Determinazioni di Incarico a Legali Avvocatura (D.D. n. 211/2021 e D.D. n. 317/2021). N. 1 Liquidazione Avv. Libero Foro (D.D. n. 830/2021). N. 1 Liquidazione Spese Sentenza (D.D. n. 3449/2021) |
| Gestione dei sinistri RCT | Apertura e Gestione n. 7 nuove Posizioni (oltre a quelle in carico) |
| Gestione dei sinistri RCA | Apertura e Gestione n. 2 nuove Posizioni (oltre a quelle in carico) |
| Presidio in materia di Protezione dei Dati Personali (Privacy) | Per il Servizio n. 439: D.D. n. 709/2021, Aggiornamento Registro informatico; Per l'Agenzia: D.D. n. 687/2021, Fac simile atto, com.ne Tutti Servizi ARSTePC, Assistenza sul nuovo registro informatico; |
| Sistema dei controlli interni | Controlli 2° Semestre 2020 → Nota Prot. 28332.U del 24.05.2021; 1° Semestre 2021 → Nota Prot. 50294.U del 21.09.2021; |
| Controlli di cui al gruppo di lavoro DD 1344/2021 | Controlli effettuati a tappeto su tutti gli incarichi conferiti ai dirigenti a seguito della riorganizzazione. Si è in attesa dei riscontri della Procura di Bologna relativa ai carichi pendenti al fine della trasmissione del verbale alla Struttura Centrale |
| Attuazione misure PCPCT RER 2021/2023 (D.G.R. n. 111/2021) | Nota prot. PC/2021/10430 del 23.02.2021 (Trasmissione Nota Consegnatari Beni Mobili PTCPT 2021-2023); Nota Prot. n. 57398.I del 21.10.2021 (Circolare Gestione Transazioni Giudiziali ARSTePC); |

Particolarmente importanti infine sono le attività relative al supporto giuridico, gestionale relativamente alla gestione dei percorsi tecnico-amministrativi per l'erogazione di contributi a privati ed imprese danneggiate dagli eventi calamitosi. Nel corso del 2021 si è proceduto a:

- predisporre D.G.R. n. 45/2021 e D.D. n. 3177/2021 – Interventi S.S. n. 64 Porrettana;
- predisporre D.G.R. n. 1087 del 12 luglio 2021: Elaborazione, Redazione, Adozione Deliberazione di Giunta Regionale di disciplina e ricorso generale al Regolamento U.E. n. 1407/2013 in caso di impossibilità di notifica in esenzione ai sensi del Reg. U.E. n. 651/2014 a seguito di adozione di direttive per il riconoscimento di contributi alle attività economiche e produttive danneggiate da eventi calamitosi;
- supporto al Commissario Delegato per le attività di concessione di contributi in favore di privati ed attività economiche e produttive, a seguito di danni derivanti da eventi calamitosi (Eventi 2018-2021);
- supporto al RUP ARSTePC (Attività Produttive) e Amministrazioni Comunali (Soggetti Privati) per le attività di concessione di contributi, a seguito di danni derivanti da eventi calamitosi (Eventi 2013-2017);
- contributi per l'Autonoma sistemazione (CAS);
- monitoraggio Finanziamento BEI "Disaster Recovery";
- rendicontazione Sistema SARI2;
- controlli liquidazioni.

ALLEGATO 1 - LE 10 AREE DI IMPATTO

1. Le attività di presidio delle trasformazioni del territorio
2. Lo sviluppo del sistema delle conoscenze
3. Il piano strategico: lavori su fiumi, frane, costa
4. La nuova governance
5. La pianificazione di protezione civile
6. Il potenziamento del sistema regionale e locale
7. La gestione delle emergenze
8. Il post emergenza
9. Il volontariato di protezione civile
10. La promozione di informazioni su sicurezza e resilienza

1. LE ATTIVITÀ DI PRESIDIO DELLE TRASFORMAZIONI DEL TERRITORIO

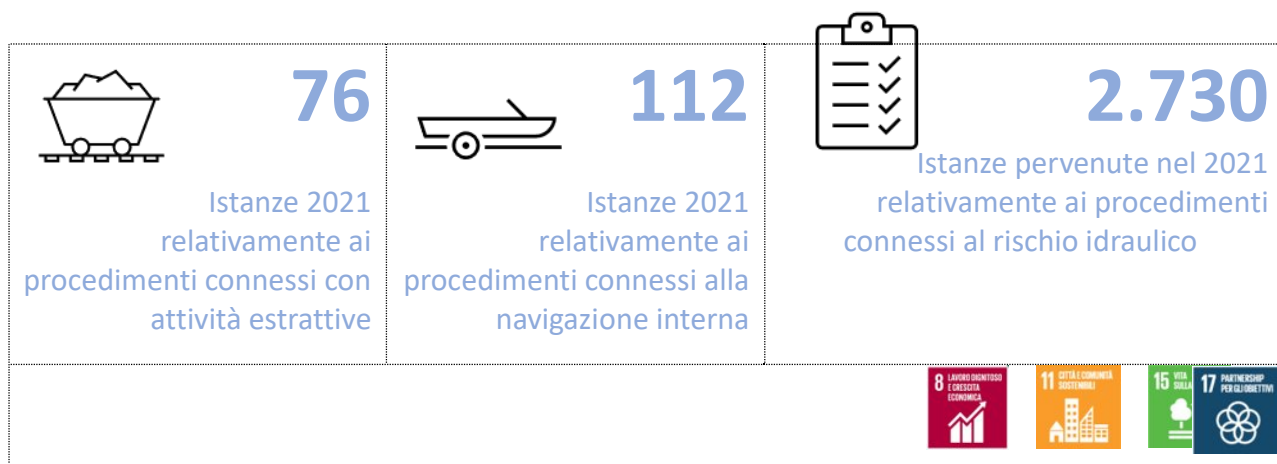

I processi di competenza di Agenzia che concorrono al presidio delle trasformazioni del territorio riguardano:

- le autorizzazioni idrauliche, i nulla osta idraulici e le funzioni di competenza in materia di gestione del demanio idrico, comprese le funzioni sulla gestione della vegetazione ripariale;
- le autorizzazioni per la realizzazione degli invasi di competenza regionale e l'approvazione dei progetti di gestione degli invasi;
- la partecipazione e l'espressione di pareri nei processi di trasformazione del territorio e di aggiornamento della pianificazione generale e di settore;
- le funzioni gestionali in materia di attività estrattive, compresa la Polizia Mineraria;
- la sismica, la gestione dell'idrovia Ferrarese.

Nel corso del 2021 nell'ambito del gruppo di lavoro propedeutico alla definizione delle procedure attuative della disciplina di cui alla D.G.R. 569/2019 in ordine al rilascio dell'autorizzazione allo scarico delle pubbliche fognature comprensiva anche del parere di compatibilità idraulica è stata completata l'attività di stesura della Direttiva applicativa che consentirà di disciplinare le fasi procedurali, gli elaborati progettuali minimi di riferimento, le attività istruttorie e i contenuti del parere di compatibilità idraulica da rilasciare, per il quadro complessivo delle diverse tipologie di scarichi che si prevede possano essere oggetto di autorizzazione o rinnovo di atti già rilasciati ai sensi del D.Lgs. 152/2006 e s.m.i. Obiettivo quello di unificare le diverse procedure autorizzative a

vario titolo previste per gli scarichi accorpando valutazioni di natura prettamente ambientale con quelle di natura idraulica e di interferenza fisica con il corso d'acqua, avviando processi di semplificazione procedimentale ma di contestuale analisi di dettaglio delle interferenze cui possono conseguire criticità anche rilevanti con conseguenti fenomeni di allagamento. Altra attività particolarmente complessa e delicata è stata quella portata a termine in un gruppo di lavoro ristretto tra Agenzia per la sicurezza territoriale e la protezione civile ed ARPAE, poi condiviso anche da AIPO in qualità di autorità idraulica, finalizzato a meglio proceduralizzare alcuni aspetti inerenti all'occupazione del demanio idrico, individuando forme di semplificazione ed efficientamento dei procedimenti ed in particolare:

1. Casi in cui l'occupazione demaniale non è assoggettata a concessione ma solo al nulla osta idraulico
2. Casi in cui si può procedere senza richiedere il nulla osta idraulico
3. Tipologie di procedimento e di uso per le quali sono previamente individuabili prescrizioni da inserire in disciplinare e quindi concedibili con procedimento semplificato.
4. Semplificazione procedimentale:
 - a. Documentazione minima obbligatoria ai fini della procedibilità (nuove occupazioni senza opere, nuove occupazioni con opere, rinnovi senza modifiche, rinnovi con varianti, rinuncia)
 - b. Predisposizione di linee guida interne ad ARPAE relative alle verifiche pre-istruttorie
 - c. Ulteriori azioni per procedimenti particolari
 - d. Strumentazioni da condividere e comunicazioni tra Agenzie

Di seguito il riepilogo regionale dei procedimenti in carico ad Agenzia relativamente a cave, idraulica e navigazione.

Relativamente ai procedimenti sismici con DGR 1343/2021 è stato disposto che la struttura regionale preposta al controllo degli interventi di rilevanza sovracomunale sia il Servizio Geologico, Sismico e dei Suoli, che può avvalersi della collaborazione dell'Agenzia per la sicurezza territoriale e la protezione civile. Per gli interventi riguardanti opere progettate dalle Strutture Tecniche dell'Agenzia regionale per la sicurezza territoriale e la protezione civile, secondo le disposizioni dell'art. 9, comma 5 della L.R. 19 del 30 ottobre 2008, la validazione del progetto ai sensi del Codice dei contratti pubblici tiene luogo dell'autorizzazione o del deposito di cui agli articoli 11 e 13 della medesima legge regionale.

| Ambito | Denominazione Procedimento | Istanze giacenti al 01/01/2021 | Istanze pervenute dal 01/01/2021 al 31/12/2021 | Provvedimenti conclusivi emessi nel 2021 | In carico |
|--------|--|--------------------------------|--|--|-----------|
| CAVE | Conservazione e impiego di esplosivi in cava | 0 | 9 | 8 | 1 |
| | Deposito di esplosivi in cava | 0 | 0 | 0 | 0 |
| | Esecuzione di scavi in deroga in cava | 0 | 17 | 12 | 5 |
| | Permesso di ricerca mineraria | 0 | 0 | 0 | 0 |

| | | | | | |
|-------------|--|-----|------|------|-----|
| | Pareri emessi ai fini del rilascio dell'autorizzazione all'esercizio dell'attività estrattiva ex art. 14 L.R. 17/91 e s.m.i. | 6 | 44 | 46 | 4 |
| IDRAULICA | Autorizzazione / Nulla Osta idraulico ex R.D. 523/1904 | 646 | 1898 | 1675 | 869 |
| | Realizzazione di nuovo invaso | 2 | 11 | 9 | 4 |
| | Gestione degli invasi | 1 | 1 | 1 | 1 |
| | Taglio selettivo e raccolta della legna | 2 | 169 | 157 | 14 |
| NAVIGAZIONE | Variazioni morfologiche delle linee navigabili | 0 | 0 | 0 | 0 |
| | Manifestazioni e gare sulle linee navigabili | 0 | 5 | 5 | 0 |
| | Impedimenti temporanei sulle linee navigabili | 0 | 15 | 15 | 0 |
| | Traino di galleggianti o navi | 0 | 1 | 1 | 0 |
| | Navigazione in acque interne di navi marittime | 0 | 0 | 0 | 0 |
| | Registro dei cantieri costruttori di navi | 0 | 1 | 1 | 0 |
| | Registro navi e galleggianti | 0 | 64 | 64 | 0 |
| | Registro navi in costruzione | 0 | 4 | 4 | 0 |
| | Certificato di classe | 0 | 0 | 0 | 0 |
| | Certificato di navigabilità | 0 | 18 | 18 | 0 |
| | Acquisto di gasolio a prezzo agevolato | 0 | 4 | 4 | 0 |
| | | 657 | 2261 | 2020 | 898 |

ABBIAMO FATTO 2021

- Conclusi 2020 provvedimenti su istanze pervenute
- Adozione di due Delibere di Giunta Regionali recanti apposite discipline circa i procedimenti di rilascio autorizzazione allo scarico delle pubbliche fognature in acque superficiali e semplificazione in ordine alla disciplina dell'occupazione delle aree demaniali
- Sottoscrizione di Accordi sostituitivi di concessione con Grandi Gestori di infrastrutture sempre nell'ottica della semplificazione procedimentale e accelerazione del rilascio dei titoli legittimanti le opere

2. LO SVILUPPO DEL SISTEMA DELLE CONOSCENZE

| | | |
|--|--|--|
|  545 mila € installazione di 19 stazioni di monitoraggio idro- pluviometrico | PGRA Nuovo Piano di Gestione del Rischio Alluvioni 2021-2027 |  776.000 €/anno N° 10 convenzioni con Università, Centri di Competenza e Centro Funzionale |
|  | | |

Il sistema delle conoscenze è fondamentale perché concorre a migliorare tutte le fasi di gestione del rischio: previsione, prevenzione strutturale e non strutturale, gestione emergenza. In particolare, concorrono allo sviluppo di questo sistema diverse attività tra cui:

- La rete di convenzioni con Università, Centri di Competenza e il Centro funzionale
- La sistematizzazione dei quadri conoscitivi su rischi idraulico e idrogeologico
- L'implementazione dei sistemi di monitoraggio
- Le attività connesse con l'applicazione della Direttiva alluvioni
- La partecipazione ad iniziative di progettazione europea

Il complesso delle convenzioni attive con le Università, i Centri di Competenza e il Centro funzionale ha come obiettivi permanenti l'analisi e lo studio dei fenomeni idraulico, idrogeologico e sismico

| AMBITO | FINALITA' CONVENZIONE | STRUTTURA CONVENZIONATA | PERIODO DI VALIDITA' CONVENZIONE | | | | | | COSTO ANNUO € |
|---------------|--|---|----------------------------------|------|------|------|------|------|------------------|
| | | | 2019 | 2020 | 2021 | 2022 | 2023 | 2024 | |
| Allertamento | Sistema di allertamento Regionale | ARPAE | X | X | X | X | X | X | 470.000,00 |
| Idrogeologico | Monitoraggio Rischio Idrogeologico | UNIBO UNIMO | X | X | X | | | | 30.000,00 |
| Idraulico | Studio Po di Volano - Canale Navigabile | UNIFE | | | X | X | X | | 30.000,00 |
| | Rotte arginali e scenari di allagamento | UNIPR - DIA | | | X | X | X | | 30.000,00 |
| | Rischio Idraulico | UNIBO - DICAM | X | X | X | | | | 36.000,00 |
| | Attuazione delle misure del piano alluvionali PGRA e delle attività di pianificazione di emergenza | Adb Po, Politecnico Mi, UNIBO-DICAM | X | X | X | | | | 60.000,00 |
| Sismica | Valutazione risposta sismica opere idrauliche | UNIFE | | | X | X | X | X | 30.000,00 |
| | Supporto pianificazione e gestione emergenze | INGV | | X | X | X | X | | 30.000,00 |
| | Collegamenti ed accessibilità in caso di eventi sismici a scala urbana e territoriale | UNIPR | X | X | X | X | | | 30.000,00 |
| | Monitoraggio edifici strategici | UNIBO - CIRI | | | X | X | X | X | 30.000,00 |

Le attività di protezione civile richiedono la pronta disponibilità delle informazioni circa le possibili evoluzioni dei fenomeni attesi e in corso: per tale ragione si sta implementando e aggiornando con continuità, il patrimonio tecnico-scientifico relativamente al rischio idraulico e idro-geologico, attraverso la sistematizzazione delle attività di studio e analisi condotta direttamente dagli enti, mediante convenzioni o

nell'ambito degli incarichi affidati in sede di progettazione lavori. Nel corso del 2021 è stato stilato il "progetto di miglioramento della gestione dei quadri conoscitivi sul rischio idraulico e idrogeologico", con il fine di averne contezza, riorganizzarli, e progettarne la messa a disposizione in modo funzionale alle finalità di protezione civile, pianificazione e gestione delle emergenze.

Le attività di allertamento, monitoraggio e sorveglianza di protezione civile dipendono dalla qualità dei dati sulle variabili idrometeorologiche di cui è possibile disporre in tempo reale, e dalla continuità e tempismo con cui essi vengono distribuiti alle componenti del sistema di protezione civile: per tale ragione, la rete RIRER, di monitoraggio idrometeopluviometrico della Regione Emilia-Romagna, consta attualmente di circa 320 stazioni funzionanti, oltre 39 ripetitori e centrali dislocate nel territorio regionale. Tale assetto è frutto di una iniziativa varata con DGR 2227/2001, istitutiva del progetto "RIRER" e del Tavolo Tecnico Regionale delle Reti di monitoraggio idro-meteopluviometrico. I lavori del Tavolo Reti sono ripartiti nel corso del 2021 con un progetto di rivalutazione dell'assetto della rete di monitoraggio. L'Agenzia, per le proprie esigenze, ha contribuito nel corso del 2021 all'acquisto di 6 nuove stazioni termoidropluviometriche e un sensore pluviometrico, per un importo di 130.000 euro.

L'Agenzia partecipa in quanto ente attuatore degli interventi di Difesa del Suolo della Regione Emilia-

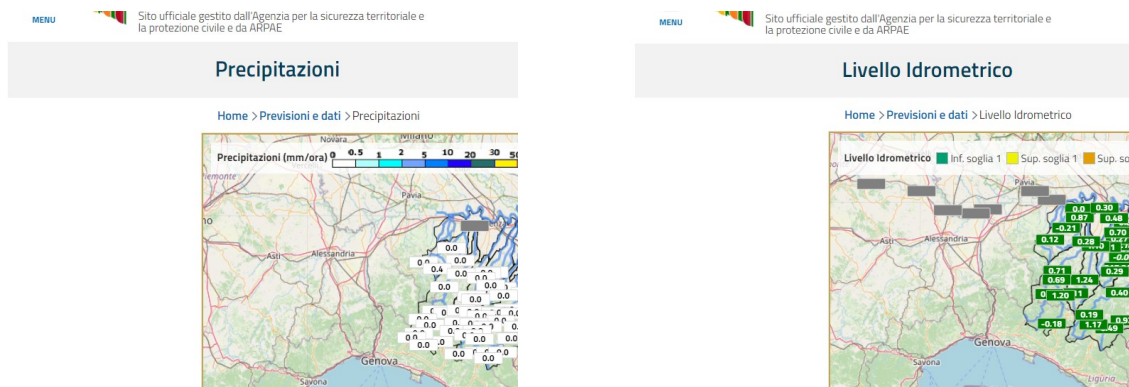

Romagna alla definizione delle misure di Parte A, e in quanto Ente di protezione civile, alla definizione delle misure di parte B del Piano di Gestione del Rischio Alluvione (PGRA): sono attività strategiche che chiudono il cerchio dalla pianificazione distrettuale alla riduzione dei rischi sul territorio. Il progetto del PGRA II ciclo, pubblicato a dicembre 2020, è stato oggetto di un percorso di partecipazione pubblica (maggio-giugno 2021) che ha visto la partecipazione dell'Agenzia e il coinvolgimento di tutti i territori della Regione. Nel corso del 2021 è stato effettuato il monitoraggio delle misure del PGRA, Parte A, misure strutturali, e Parte B, misure non strutturali, aggiornate a novembre 2021, e il popolamento del DB del Programma di Misure (POM) II ciclo, e, per la parte B, l'inserimento sulla piattaforma Rendis, con un grande sforzo di coordinamento tra sedi, Regione e Distretto. Il nuovo POM Parte B, misure di protezione civile, verrà approvato con il PGRA dalla Conferenza Istituzionale a Dicembre 2021: è costruito secondo una logica di semplificazione ed ottimizzazione delle risorse: contiene 24 misure di cui 5 di tipo M41 (previsione ed allertamento), 12 di tipo M42 (Pianificazione di emergenza), 4 di tipo M43 (comunicazione alla cittadinanza) e 3 di tipo M5 (analisi e ripristino delle condizioni iniziali); sono misure di tipo "diffuso" che riguardano tutto il territorio regionale.

Nell'attuazione della Direttiva 2007/60/CE, Direttiva Alluvioni si colloca anche l'attività di implementazione della piattaforma Flood Catalogue ad accesso riservato che svolge la funzione di catalogo nazionale degli eventi alluvionali.

Nell'ambito della partecipazione a iniziative di progettazione europea l'Agenzia in linea coi propri obiettivi istituzionali partecipa come partner al progetto STREAM, per lo Sviluppo di strategie per la gestione delle inondazioni, finanziato dal programma Interreg Italia-Croazia (<https://www.italy-croatia.eu/web/stream>), e la partecipazione alla presentazione della proposta del Progetto europeo DIRECTED "Disaster RESilience for

Extreme Climate Events along interoperable Data, models, communication and governance”, nell’ambito del programma Horizon.

ABBIAMO FATTO 2021

- Gestione dell’attività tecnica e amministrativa relativamente alle convenzioni in corso
- Organizzazione di spazi condivisi per il salvataggio dei documenti amministrativi e tecnici e dei dati territoriali, al fine di migliorarne la fruibilità
- Revisione evolutiva delle convenzioni in corso. Con UNIBO DICAM, è stato aggiunto un obiettivo di produzione di scenari di rotta del fiume Reno; sono state inoltre prodotti scenari di allagamento basati sulle “celle idrauliche” nel bacino del Reno)
- Adeguamento, per 49.739,40 euro il centro di collegamento della sede centrale di viale Silvani, con un intervento di aggiornamento e virtualizzazione del SW di visualizzazione dei dati, dotato ora di interfaccia WEB per l’accessibilità da remoto: la virtualizzazione, oltre a incontrare le più recenti linee guida regionali e AGID
- Censimento e raccolta di studi e quadri, che ha coinvolto le sedi territoriali, e gli altri enti portatori di competenza (Autorità di Bacino, AIPO, Enti Locali, Consorzi di Bonifica) e predisposizione di una struttura di rete per la condivisione di quanto già in possesso di Agenzia e di un primo elenco, organizzato per Servizio Territoriale, del materiale ancora da raccogliere, e relativa organizzazione delle attività.
- Definizione delle misure del PGRA, secondo ciclo: Parte A, misure strutturali e Parte B, misure non strutturali
- Implementazione della piattaforma Flood Catalogue in collaborazione con il DPC, ISPRA e CIMA relativamente a OCDPC 533/2018; 622/2019; 732/2020
- Nell’ambito del progetto STREAM partecipazione alla definizione di un progetto di formazione incentrato sul rischio alluvioni e mareggiate

3. IL PIANO STRATEGICO: LAVORI SU FIUMI, FRANE, COSTA

| | |
|---|--|
|  <p>131 mln € programmati nel 2021</p> |  <p>oltre 1.100 “cantieri diffusi” in corso, attuati da Agenzia STPC</p> |
|---|--|

Nell’ambito della riorganizzazione delle competenze attuata dalla Regione con la LR 13/2015, l’Agenzia concorre alla realizzazione di un Piano strategico regionale dei lavori di manutenzione, prevenzione del dissesto idrogeologico e di difesa della costa, sia dal punto di vista della programmazione, sia dal punto di vista della realizzazione degli interventi in qualità di soggetto attuatore, da Piacenza a Rimini, su territori esposti a rischio di frane, alluvioni, erosione marina, occupandosi di tutte le fasi procedurali previste dal D. Lgs. 50/2016 e ss.mm.ii.

Le risorse disponibili per tale programmazione sono molteplici, e derivano principalmente da linee di finanziamento regionale, nazionale ed europeo. A seconda della provenienza delle risorse, Agenzia assume, in alcuni casi, un ruolo di coordinamento della programmazione delle stesse, in altri collabora con altri servizi regionali ed in particolare con il Servizio Difesa del suolo, della costa e bonifica nella redazione di una programmazione pluriennale condivisa e integrata tra tutti i soggetti attuatori competenti sul territorio, nel rispetto della pianificazione di distretto (PGRA, PAI) e di eventuali criticità note.

Con particolare riferimento alle risorse nazionali correlate con il D. Lgs. 1/2018 e/o destinate ad interventi di prevenzione del dissesto idrogeologico da parte del DPC, l’Agenzia è responsabile del coordinamento di tutti i soggetti attuatori operanti sul territorio ed in tal senso assicura in tempi celeri la programmazione degli interventi da parte del Commissario delegato nominato per

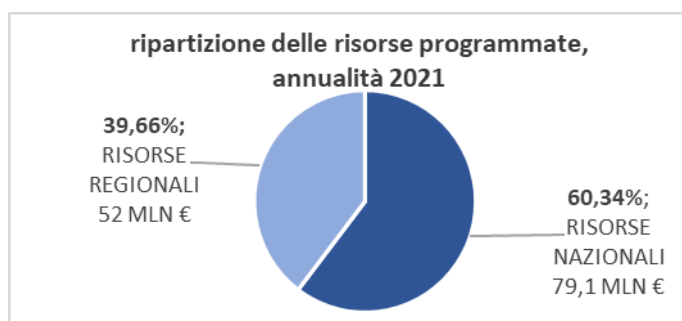

la gestione e il superamento dell’emergenza ai sensi del Codice di Protezione Civile (D. Lgs. 1/2018). Nella successiva fase di realizzazione, l’Agenzia monitora periodicamente lo stato di attuazione tecnico/contabile degli interventi di competenza di ciascun soggetto attuatore per verificare il rispetto le scadenze e avere un quadro sempre aggiornato dei lavori in corso sul proprio ambito provinciale.

Di seguito si rappresenta il quadro delle risorse programmate nel 2021 per interventi di difesa del suolo e della costa aggiornato al 31/12/2021.

| | DETTAGLIO RISORSE PROGRAMMATE ANNUALITA' 2021 (dati aggiornati al 31/12/21) | RISORSE PER LE QUALI ARSTPC CONCORRE ALLA PROGRAMMAZ. | DI CUI PER INTERVENTI ATTUATI DA AGENZIA STPC |
|--------------------------|---|--|--|
| RISORSE REGIONALI | Programma strategico triennale, annualità 2021 (DGR 489-999/2021) e programma di pulizia fiumi (DD 8184/2021) | 25.454.499,83 € | 24.810.775,47 € |
| | “Progettone” di ripascimento costa (DGR 1460/2021) | 22.877.000,00 € | 22.877.000,00 € |
| | Interventi ex art. 10 LR 1/2005 - DGR 2896/2020, annualità 2021 (*totale risorse stanziato; importo autorizzato 2021 € 1.732.000) | 2.000.000,00 €* | 0,00 € |

| | DETTAGLIO RISORSE PROGRAMMATE ANNUALITA' 2021 (dati aggiornati al 31/12/21) | RISORSE PER LE QUALI ARSTPC CONCORRE ALLA PROGRAMMAZ. | DI CUI PER INTERVENTI ATTUATI DA AGENZIA STPC |
|------------------------------|--|--|--|
| | Somme Urgenze Agenzia STPC - DGR 2896/2020, annualità 2021 (*totale risorse stanziati; ** importo autorizzato 2021) | 1.700.000,00 €* | 775.000,00 €** |
| RISORSE NAZIONALI | MiTE (Manutenzioni AdB Distrettuale) | 1.270.985,50 € | 1.270.985,50 € |
| | PRESIDENZA CONSIGLIO MINISTRI – D. Lgs. 1/2018 | 31.329.655,45 € | 7.825.445,39 € |
| | PRESIDENZA CONSIGLIO MINISTRI – L. 145/2018 comma 1039 – Piano “Proteggi-Italia” quota DPC | 46.560.866,80 € | 21.730.000,40 € |
| | Totale complessivo | 131.193.007,58 € | 79.289.206,76 € |

A partire dall'anno in corso 2021, si è dato avvio alle attività di programmazione relativamente a diverse fonti di finanziamento che giungeranno ad approvazione nel 2022.

Destinataria di oltre la metà delle risorse programmate per interventi di difesa del suolo e della costa nell'annualità, l'Agenzia agisce in maniera capillare nel rafforzamento dei 4 grandi ambiti territoriali dell'Emilia-Romagna, in coerenza con il DSR: l'Asse dell'Appennino lungo il quale si snoda un sistema di “cantieri diffusi” per la manutenzione di versanti e corsi d'acqua; l'asta del Po e della bassa Pianura Padana, caratterizzata dal Progetto Speciale “Idrovia Ferrarese”, che garantisce la manutenzione e la navigabilità di tale via; l'asse della costa, per il quale è stato programmato il 4° stralcio del “Progettone” di ripascimento del litorale; l'Asse della via Emilia, immediatamente a sud della quale sono già programmati n° 19 progetti strategici per la messa in sicurezza e la realizzazione di aree di laminazione di corsi d'acqua da Piacenza a Rimini.

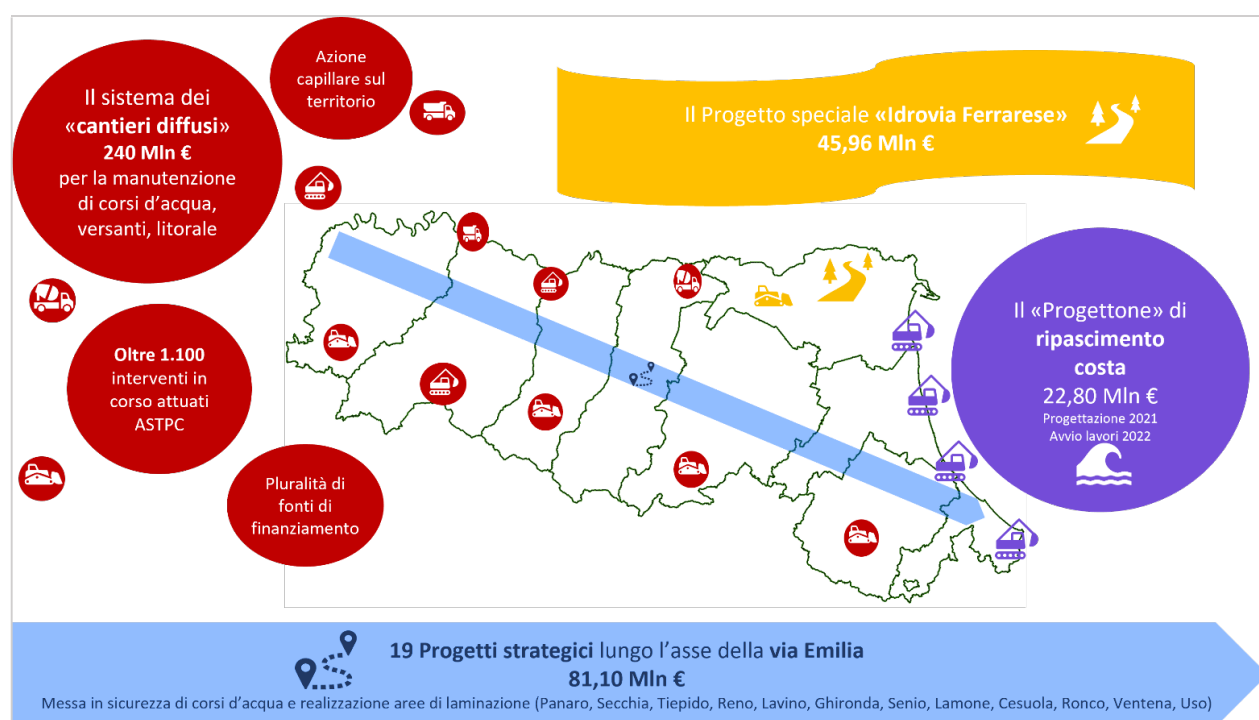

ABBIAMO FATTO 2021

- Programmazione risorse regionali e nazionali in maniera coordinata e integrata sul territorio e realizzazione dei relativi interventi
- Monitoraggio trimestrale tecnico, amministrativo e contabile delle risorse programmate
- Consolidamento rete referenti banche dati di monitoraggio dei contratti pubblici (Alice 229 – BDAP, Tempo Reale, Alice AdP, SITAR) e standardizzazione procedure aggiornamento dati
- Avvio liquidazione incentivi per funzioni tecniche ex art. 113 D. Lgs. 50/2016 - RR 6/2019

4. LA NUOVA GOVERNANCE

| | | |
|---|---|--|
| DGR 1771/2020 La nuova organizzazione in vigore dal 01/01/2021 | Determina 999/2021 L'attuazione della nuova organizzazione | Commissione protezione civile Conferenza delle Regioni |
|  | | |

L'assetto organizzativo avviato è il risultato di un processo di analisi dei fattori determinanti la qualità del servizio che la Agenzia stessa è chiamata ad erogare ai territori, ai cittadini, alle imprese, alle istituzioni.

A seguito della DGR 1771/2020 “Approvazione della riorganizzazione dell’Agenzia regionale per la sicurezza territoriale e la protezione civile” con Determina 999/2021 “Incarichi dirigenziali presso l’Agenzia regionale per la sicurezza territoriale e la protezione civile e nomina RSPP. Approvazione declaratorie estese” si è reso pienamente operativo l’assetto definito dalla Giunta e di seguito rappresentato.



ORGANIGRAMMA DELL'AGENZIA REGIONALE PER LA S

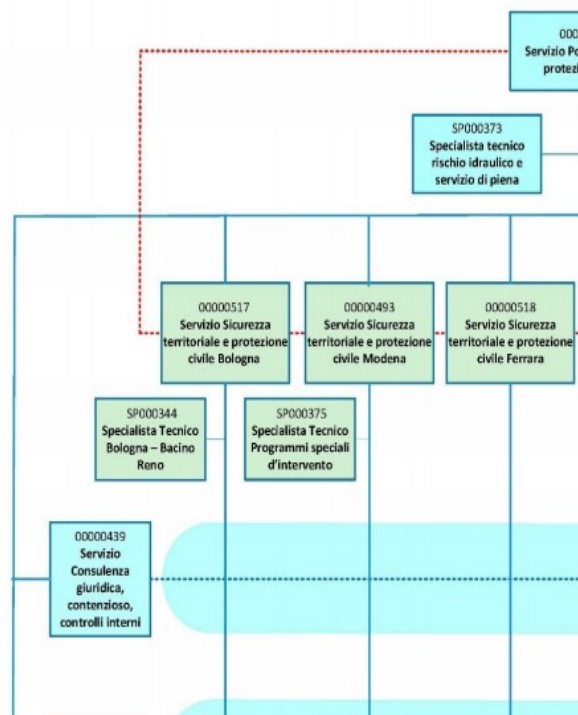



La prospettiva che ha “attratto” le scelte organizzative è stata quindi quella dell’output in termini di performance delle azioni della Agenzia (sicurezza del lavoro e dei luoghi di lavoro, tempi di azione e di reazione, resilienza, qualità specifica, efficienza, efficacia, economicità, sostenibilità). La dislocazione nel territorio dei servizi territoriali risponde alla logica di garantire una adeguatezza del livello di conoscenza del sistema fisico ed antropico ed una presenza competente per le azioni di diagnostica e messa in sicurezza disponibile in loco con inerzia prossima allo zero. La prospettiva della resilienza del Sistema-Agenzia trova riscontro nella omogeneizzazione dei modelli operativi e delle procedure che, integrate con la costante e progressiva implementazione di un sistema informativo territoriale, garantisce la capacità di intervento anche ad operatori di altri ambiti territoriali purché adeguati nella competenza. Con questo approccio di “prevalenza della organizzazione” le risorse umane sono nelle condizioni di esprimere al massimo le proprie capacità e di garantire un sistema sempre ridondato. La selezione degli ambiti di attività trasversali, disaccoppiati dal territorio e la creazione di competenze centre a disposizione del sistema intero crea le condizioni per una importante elevazione degli standard di qualità specifica delle prestazioni; per quanto attiene invece le attività legate al territorio le scelte organizzative sono informate alla logica del “processo” facendo attrarre la costruzione del processo stesso dalla prestazione attesa (prevalenza della logica del risultato rispetto all’adempimento in un regime di piena compliance normativa).

In ottica di governance complessiva delle attività di Agenzia nel più articolato sistema di protezione civile italiano, particolare riguardo va posto alle attività dirette o di supporto alla Regione svolte quotidianamente relativamente a:

- Coordinamento con la Presidenza del Consiglio - Dipartimento de protezione civile;
- Commissione protezione civile della conferenza delle Regioni;
- Conferenze Stato Regioni e Conferenza Unificata.

ABBIAMO FATTO 2021

- Attuazione dal 1/01/2021 della nuova organizzazione prevista dalla DGR 1771/2020 “Approvazione della riorganizzazione dell’Agenzia regionale per la sicurezza territoriale e la protezione civile”
- Determina 999/2021 “Incarichi dirigenziali presso l’Agenzia regionale per la sicurezza territoriale e la protezione civile e nomina RSPP. Approvazione declaratorie estese”
- Presidio delle attività di segreteria tecnica e amministrativa di Direzione
- Coordinamento con la Presidenza del Consiglio - Dipartimento de protezione civile e partecipazione alla commissione protezione civile della conferenza delle Regioni

| | | |
|---|---|--|
| <h1 style="color: orange;">330</h1> <p>Supporto ai Comuni per l'aggiornamento dei loro Piani di protezione civile</p> | <h1 style="color: orange;">25 PED</h1> <p>Piani emergenza Dighe da approvare o aggiornare</p> | <h1 style="color: orange;">Piano regionale di protezione civile</h1> <p style="color: orange;">2022/2024</p> |
|    | | |

5. LA PIANIFICAZIONE DI PROTEZIONE CIVILE

Con Direttiva della Presidenza del Consiglio dei Ministri del 30 aprile 2021 recante “Indirizzi per la predisposizione dei piani di protezione civile ai diversi livelli territoriali” è stato definito l’assetto della pianificazione di protezione civile ai di versi livelli istituzionali.

In attuazione della Direttiva della Presidenza del Consiglio dei Ministri 8/7/2014 (Piani di Emergenza Dighe) spetta all’Agenzia l’approvazione dei Piani di Emergenza Dighe (PED) a seguito della definizione tecnica dei parametri di riferimento per la pianificazione contenuti nei Documenti di protezione civile (DPC) approvati dalle Prefetture.

| PROV | DIGA | DPC | PED |
|---------|------------------|-----|-----|
| PC | BOSCHI | Si | Si |
| PC | MOLATO | Si | Si |
| PC | MIGNANO | Si | Si |
| PC | ISOLA SERAFINI | Si | Si |
| PR | CASSA PARMA | Si | Si |
| PR | SANTA MARIA TARO | Si | No |
| PR | BALLANO | No | No |
| PR | LAGO VERDE | Si | No |
| RE | CASSA CROSTOLO | Si | No |
| RE | OZOLA | Si | No |
| RE | LIGONCHIO | Si | No |
| Toscana | PADULI | Si | No |
| Liguria | BRUGNETO | Si | No |

| PROV | DIGA | DPC | PED |
|------|---------------|-----|-----|
| MO | RIOLUNATO | Si | Si |
| MO | CASSA SECCHIA | Si | Si |
| MO | CASSA PANARO | Si | Si |
| MO | FONTANALUCCIA | No | No |
| BO | PAVANA | Si | No |
| BO | SCALERE | No | No |
| BO | SUVIANA | No | No |
| BO | SANTA MARIA | No | No |
| FC | RIDRACOLI | Si | No |
| FC | QUARTO | Si | No |
| RN | CONCA | Si | No |
| RN | MONDAINO | No | No |

In attuazione della Direttiva del Presidente del Consiglio dei Ministri 12 agosto 2019 (“Direttiva Valanghe”) sono già state definite procedure e modalità per l’allertamento, sono in corso la mappatura delle aree soggette al rischio valanghe anche attraverso la redazione della Carta di Localizzazione Probabile delle Valanghe (CLPV), l’emanazione degli indirizzi per la pianificazione a livello territoriale, il monitoraggio dell’aggiornamento dei piani comunali e la verifica dell’attività delle Commissioni Locali Valanghe.

Relativamente alla Direttiva della Presidenza del Consiglio dei Ministri 17 febbraio 2017 – rischio maremoti è stato istituito il SiAM-Sistema di Allertamento nazionale per i Maremoti generati da terremoti nel mar Mediterraneo. Nel corso del 2021 si è provveduto ad aggiornare la specifica Anagrafica centralizzata denominata ANCE collegata alla Piattaforma per l’allertamento, con tutti i recapiti cellulari ed e-mail della

Regione e dei Comuni costieri interessati. Il giorno 26 ottobre 2021 si è tenuta a Ravenna una “Giornata informativa sul rischio maremoto per il territorio regionale del Litorale Adriatico”, in collaborazione con INGV e SGSS, alla quale hanno preso parte gli Enti Locali e le Strutture Operative del Sistema Regionale Protezione Civile territorialmente interessati. Nei prossimi anni occorrerà aggiornare anche la pianificazione comunale di protezione civile integrandola con lo stralcio rischio maremoto.

In Attuazione del Piano nazionale rischio sismico approvato con DGR 1669/2019 son stati predisposti nel corso del 2021:

- strumenti per la definizione di scenari sismici in emergenza
- cooperazione con il Servizio rischio sismico del Dipartimento nazionale per l’installazione di un sistema di sensori accelerometrici in un edificio preposto alla gestione delle emergenze nel comune di Borgo Val di Taro
- contributo regionale alla redazione delle Indicazioni operative del Dipartimento di protezione civile per il raccordo e il coordinamento delle attività di sopralluogo tecnico speditivo nell’ambito delle emergenze post-sisma
- formazione, organizzazione e gestione del Nucleo di valutazione regionale (NVR). In particolare, nel biennio 2021/2022 saranno formati 350 tecnici agibilitatori per il livello 1 e 180 per il livello 2, per la compilazione delle schede di censimento danno per tipologie di costruzioni ordinarie post eventi sismici.

Relativamente al supporto fornito ai Comuni per l’aggiornamento della pianificazione comunale di protezione civile di seguito si riporto il quadro a livello provinciale. Ne emerge che nel corso del 2021 sono stati aggiornati 53 piani. Dopo l’entrata in vigore delle nuove procedure sul sistema di allertamento nazionale e regionale “codice colore” sono stati aggiornati 105 piani mentre 172 piani risultano non aggiornati essendo stati approvati prima del 2017.

| Ambito Provinciale | Numero Comuni | Piani approvati/aggiornati prima del 2017 | Piani approvati/aggiornati 2018/2020 | Piani approvati/aggiornati 2021 |
|--------------------|---------------|---|--------------------------------------|---------------------------------|
| Piacenza | 46 | 32 | 14 | 0 |
| Parma | 44 | 18 | 26 | 0 |
| Reggio-Emilia | 42 | 29 | 13 | 0 |
| Modena | 47 | 29 | 8 | 10 |
| Bologna | 55 | 25 | 22 | 8 |
| Ferrara | 21 | 8 | 9 | 4 |
| Ravenna | 18 | 1 | 7 | 10 |
| Forlì Cesena | 30 | 9 | 6 | 15 |
| Rimini | 27 | 21 | 0 | 6 |
| | | 172 | 105 | 53 |

ABBIAMO FATTO 2021

- Aggiornamento dei Piani di Reperibilità e Servio di Piena dei Servizi territoriali di Agenzia (D.D. 29 del 14/01/2021 (PR); D.D. 3 del 05/01/2021 (MO); D.D. 2530 del 20/07/2021 + D.D. 4697 del 23/12/2021 (PC); D.D. 3215 del 16/09/2021 (RE); D.D. 3870 del 03/11/2021 (RA); D.D. 4146 del 17/11/2021 (FC); D.D. 4713 del 29/12/2021 (BO))
- Partecipazione al gruppo di lavoro per la “Direttiva Piani”
- Partecipazione al gruppo di lavoro per il “Catalogo Piani”
- Analisi propedeutica alla definizione degli ambiti territoriali ai fini della pianificazione di protezione civile
- Catalogazione delle informazioni propedeutiche alla definizione degli scenari di evento per il rischio idraulico e idrogeologico

- Analisi degli Indirizzi per la pianificazione comunale di protezione civile (DGR 1439/2018) ai fini del loro aggiornamento ai sensi della Direttiva nazionale sulla pianificazione di protezione civile
- Completamento delle attività relative al recepimento nel sistema di allertamento e nella pianificazione di protezione civile dei contenuti della Direttiva “Indirizzi operativi per la gestione organizzativa e funzionale del sistema di allertamento nazionale e regionale per il rischio valanghe ai fini di protezione civile”: analisi cartografica e mediante sopralluoghi finalizzata al completamento della prima mappatura della carta di pericolosità valanghe propedeutica alla definizione della CLPV
- Attuazione e monitoraggio del Piano nazionale rischio sismico e formazione tecnici agibilitatori
- Avvio delle attività di supporto ai Comuni per la pianificazione da rischio valanghe
- Supporto all’aggiornamento di 53 piani comunali di emergenza

6. IL POTENZIAMENTO DEL SISTEMA REGIONALE E LOCALE



L'infrastrutturazione e la gestione di una rete di edifici e poli logistici è requisito indispensabile per la gestione delle emergenze. A livello regionale la rete complessivamente comprende, tra strutture già attive e strutture in via di realizzazione 39 edifici e poli logistici: la sala operativa regionale, il CERPIC (Centro di Pronto Intervento Idraulico e di Prima Assistenza) di nuova realizzazione a Ferrara, il Polo logistico del nord Italia in corso di realizzazione a Piacenza, 6 Centro Unificati Provinciali di Protezione Civile (4 operativi e 2 in corso di realizzazione), 5 magazzini strategici del volontariato di protezione civile e 25 distaccamenti dei vigili del fuoco volontari. Nel corso del 2021 sono stati investiti 361.000 euro per la gestione dei Centri Unificati Provinciali di Protezione Civile e alcuni magazzini del volontariato (altri non ricompresi nelle convenzioni di cui alla scheda 9 del presente documento). Ai Comuni proprietari delle 25 strutture che ospitano i Distaccamenti dei vigili del fuoco volontari sono stati invece erogati contributi per la gestione pari a complessivi 285.000 euro.

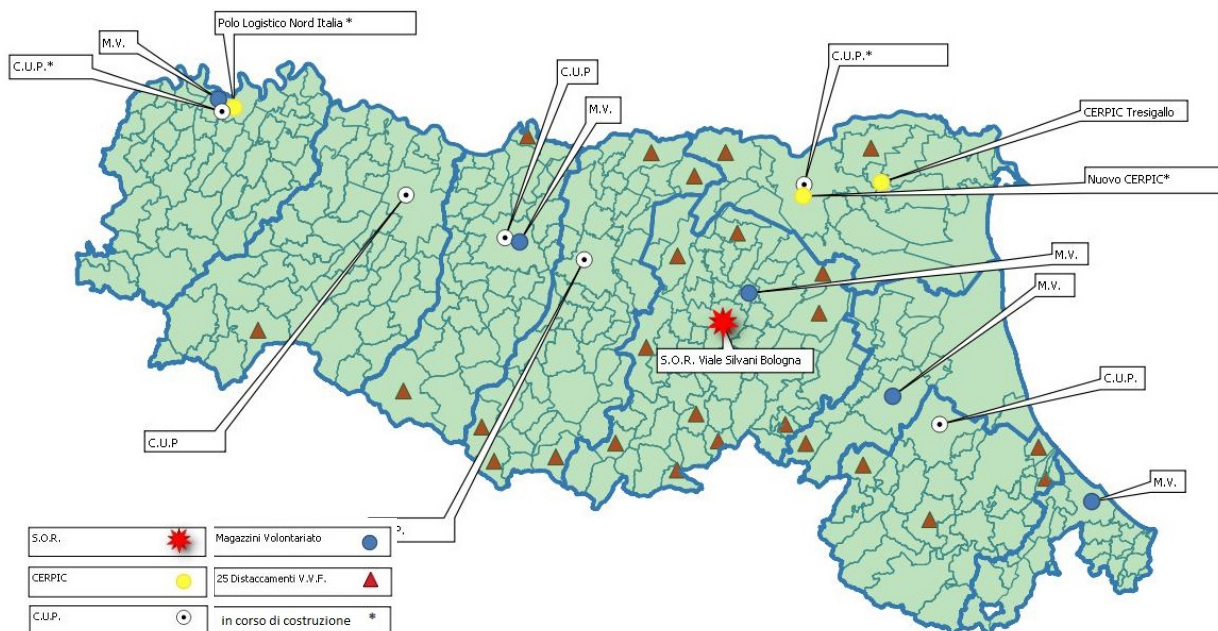

Al fine del potenziamento complessivo del sistema regionale di protezione civile sono attive 10 convenzioni operative da parte dell'Agenda con strutture operative nazionali e regionali. Si tratta di convenzioni che

disciplinano in ordinario attività di previsione, prevenzione dei rischi, pianificazione al fine ottimizzare le fasi di soccorso e di intervento.

| STRUTTURA CONVENZIONATA | PERIODO DI VALIDITA' | | | | COSTO/ANNUO |
|---|----------------------|------|------|------|----------------|
| | 2021 | 2022 | 2023 | 2024 | € |
| Convenzione quadro con Direzione Regionale Vigili del Fuoco Emilia-Romagna 2019/2022 | X | X | | | 2.055.155,00 € |
| Convenzione Regione - nucleo Carabinieri Forestali (quota parte Agenzia) 2019/2021 | X | | | | 150.000,00 € |
| Convenzione Corpo delle Capitanerie di Porto - Guardia Costiera - Direzione Marittima di Ravenna 2018/2021 | X | | | | - € |
| Convenzione con Ministero dell'Interno - Dipartimento Pubblica Sicurezza - 3° Reparto Volo Polizia di Stato Bologna | X | | | | - € |
| Convenzione quinquennale con FSI – Ferrovie dello Stato Italiane | X | X | X | X | Non onerosa |
| Convenzione e comodato d'uso attrezzature (potabilizzatori) IREN | X | X | X | X | Non onerosa |
| Protocollo d'intesa HERA/In-Rete | X | X | | | Non onerosa |
| Protocollo d'intesa per la gestione di acqua e rifiuti ATERSIR | X | X | | | Non onerosa |
| Protocollo d'intesa telefonia mobile TELECOM-TIM; WIND 3; ILIAD; VODAFONE | X | X | | | Non onerosa |
| Protocollo d'intesa ENEL | X | X | | | Non onerosa |
| Accordo tutela e soccorso animali con DG Cura della persona, salute e welfare - Servizio Prevenzione Collettiva e Sanità Pubblica 2020/2023 | X | X | | | Non onerosa |

Relativamente alla convenzione coi VVF sono disciplinate nei dettagli attività per complessivi 1.755.155 euro di sala operativa, Anti Incendio Boschivo (A.I.B.), utilizzo di mezzi aerei, presidi estivi sul litorale, formazione, esercitazioni, addestramenti. Ulteriori 300.000 euro sono finalizzati al contributo all'acquisto di mezzi e materiali.

Analogamente la convenzione che disciplina l'impiego delle unità Carabinieri Forestali nell'ambito delle materie di competenza regionale, quali attività Anti Incendio Boschivo (A.I.B.), attività meteomont/valanghe, formazione, vigilanza idraulica, idrogeologica prevede un contributo annuale pari a 150.000 euro.

Nel 2021 è stata portata a termine la procedura di consegna al Corpo delle Capitanerie di Porto - Guardia Costiera - Direzione Marittima di Ravenna, di n. 3 battelli pneumatici a chiglia rigida corredati di motore e attrezzature specifiche di caricamento, per un importo complessivo di € 198.000,00 a valere su annualità precedenti del bilancio dell'Agenzia.

Oltre alle strutture e alla rete delle convenzioni è fondamentale la gestione della logistica e dei materiali e mezzi funzionali alla gestione delle diverse emergenze. Personale di Agenzia, volontariato e procedure operative costituiscono insieme alla dotazione di materiali e mezzi alla Colonna Mobile Regionale di protezione civile.

Nel corso del 2021 è proseguita l'attività di acquisizione di mezzi e attrezzature (concluse o avviate) per 1.749.900,00 € sul finanziamento del DL 50/2017 (Progetto di potenziamento colonna mobile del Dipartimento nazionale), e per circa 400.000 € sul finanziamento DL 76/2020. Relativamente alle nuove

risorse acquisite si è proceduto alla relativa assegnazione con prevalenza al volontariato di protezione civile a mezzi di comodati d'uso regolarmente sottoscritti.

ABBIAMO FATTO 2021

- Assegnazione del contributo finanziario regionale a n.25 Comuni sede Distaccamenti VVF Volontari e contestuale impegno di spesa di 285.000 euro
- 71 atti di liquidazione predisposti e adottati a chiusura delle annualità pregresse ai 25 Comuni sede Distaccamenti VVF Volontari per complessivi € 462.499,48
- Gestione degli atti tecnico/amministrativi relativamente alle 10 convenzioni operative vigenti
- Implementazione di materiali e mezzi della colonna mobile regionale attraverso l'implementazione del progetto di potenziamento nazionale DL 50/17
- Aggiornamento dati piattaforma STARP, integrazione delle informazioni sulla logistica in emergenza a disposizione della sala operativa Gestione POA – Misura C, gestione registro di colonna mobile, rinnovo comodati d'uso gratuito alle OdV di mezzi e attrezzature, gestione richieste assegnazione e movimentazioni mezzi e attrezzature delle OdV, coordinamento gestione logistica posto medico avanzato (PMA) e posto di assistenza socio-sanitario (PASS), gestione automezzi assegnati all'Agenzia (sede centrale) e al volontariato
- Protocolli con i Gestori dei servizi essenziali: rinnovo convenzione IREN, rinnovo gruppo di lavoro ENEL

7. LA GESTIONE DELLE EMERGENZE

| | | |
|--|---|---|
|  <h1>110</h1> <p>Allerte emesse nel corso del 2021 sul territorio regionale</p> |  <h1>Sicilia</h1> <p>Attivazione della colonna mobile regionale in Sicilia per il contrasto agli incendi</p> | <h1>Sala operativa regionale</h1>  <p>3 aperture straordinarie per emergenze e 74 giorni di attivazione della sala operativa unificata per incendi boschivi</p> |
|  | | |

Per tutti gli eventi associati a fenomeni meteo l'attività quotidianamente presidiata è quella del sistema di allertamento regionale secondo quanto previsto dal "Documento per la gestione organizzativa e funzionale del sistema regionale di allertamento per il rischio meteo idrogeologico, idraulico, costiero ed il rischio valanghe, ai fini di protezione civile". Viene garantita in collaborazione con Arpae l'operatività del sito Allerta Meteo ER: aggiornamento dei contatti per l'invio di notifiche di allertamento al sistema regionale di protezione, supporto agli utenti regionali e comunali, gestione delle adesioni da parte dei Comuni alla Convenzione aperta per l'utilizzo delle funzionalità del portale dedicate alle amministrazioni comunali, revisione delle associazioni sensori-comuni e dei sistemi di controllo sui falsi superamenti di soglie pluviometriche.

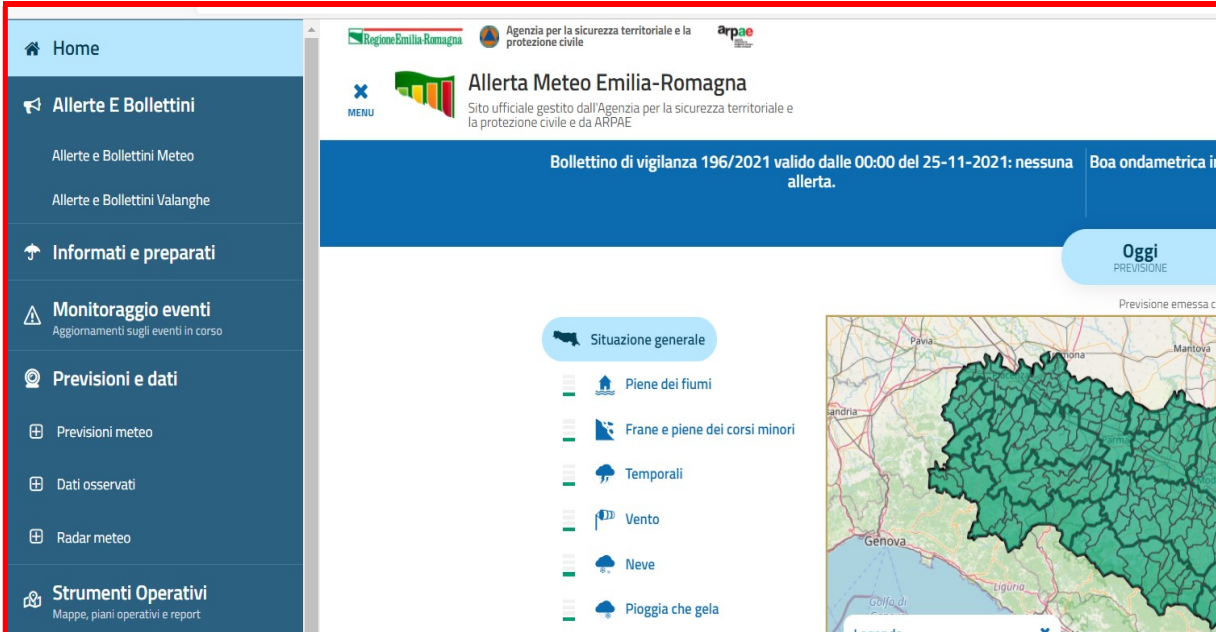

Alla data del 31 dicembre 2021, tramite il portale AllertaMeteoER (<https://allertameteo.regione.emilia-romagna.it/>), sono stati generati 371 invii agli Enti e strutture del sistema regionale di Protezione Civile di cui:

In fase previsionale:

- 110 allerte meteo-idrogeologiche-idrauliche (153.141 SMS)

- 46 allerte valanghe (16.506 SMS)

In fase di evento:

- 82 superamenti soglia pluviometrica di 30mm/h (7.311 SMS)
- 10 superamenti soglia pluviometrica di 70mm/3h (920 SMS)
- 110 superamenti di soglia idrometrica livello 2 (14.448 SMS) – *dato rivisto rispetto a novembre escludendo falsi allarmi*
- 4 superamenti di soglia idrometrica livello 3 (710 SMS) – *dato rivisto rispetto a novembre escludendo falsi allarmi*
- 9 bollettini di monitoraggio meteo-idrologico e idraulico (8.249 SMS)

DATI SOCIAL ALLERTAMETEO-ER

| | 2020 | 2021 |
|-------------------|-------|----------|
| Iscritti TELEGRAM | ≈ 500 | 1342 |
| Follower TWITTER | 8539 | ≈ 10.000 |

STATISTICHE ACCESSO SITO ALLERTAMETEO-ER

| Visite/anno | 2018 | 2019 | 2020 | 2021 |
|--------------------------|------------------------|-------------------------|----------------------|-----------------------|
| n. visite | 623.413 | 1.618.317 | 1.113.315 | 1.552.996 |
| n. pagine visitate | 1.430.000 | 3.454.000 | 2.180.000 | 3.152.246 |
| picco giornaliero visite | 23.537 (29 ottobre) | 63.984 (17 novembre) | 32.125 (3 agosto) | 25.654 (13 luglio) |

Per l'accesso al portale dell'allertamento il 68% degli utenti usa lo smartphone, il 24% un desktop e l'8% altro.

Per lo svolgimento delle proprie attività istituzionali quali l'emissione dei documenti di allerta e più in generale per la trasmissione di avvisi, volti a garantire la funzione di raccordo tecnico e operativo fra le Componenti istituzionali e le Strutture Operative regionali e nazionali, ha ritenuto di dotarsi di un Sistema di gestione delle comunicazioni multicanale, web app Alert System, con la possibilità di impiego 24 ore al giorno, per 365 giorni all'anno. Tale sistema costituisce contestualmente dispositivo di ridondanza rispetto al sistema AllertaMeteoER.

Nel corso del 2021 le attività di inoltro delle allerte diga ai sensi dei DPC/PED approvati sono state:

- 66 allerte diga inviate a mezzo Informabene / Alert system
- 30 allerte diga inviate con il nuovo sistema Alert System

Nel corso dell'anno, al fine di garantire il necessario presidio sulla base delle previsioni o di eventi in corso, sono state disposte dalla direzione le seguenti aperture straordinarie:

| | | |
|-----------------|------------------|--------------------------|
| Allerta 15 e 16 | 22-23-24 gennaio | Turni notturni e festivi |
| Allerta 25 | 9-10 febbraio | Notturmo feriale |
| Allerta 88 | 4-5- ottobre | Turni notturni e festivi |

Tra le emergenze gestite nel corso del 2021 vanno ricomprese anche tutte le attività relative al rischio incendi boschivi. Nel 2021 la campagna antincendi boschivi è stata pianificata e gestita mediante 23 riunioni di coordinamento in videoconferenza tra gli attori del sistema regionale (Agenzia Regionale per la Sicurezza territoriale e la Protezione civile, Vigili del fuoco, Carabinieri forestali, ARPAE-SIMC) che hanno portato all'attivazione di una fase di attenzione ed una fase di preallarme - alla quale sono poi seguite 3 proroghe

consecutive - (con relativa dichiarazione dello stato di grave pericolosità per il rischio incendi boschivi), entrambe sull'intero territorio regionale, ed hanno stabilito il periodo di apertura della Sala Operativa Unificata Permanente (SOUP). Complessivamente sono stati emessi 21 bollettini, di cui 8 durante la campagna estiva (4 arancioni, 6 gialli, 11 verdi).

Il periodo di massima pericolosità per gli incendi boschivi, coincidente con l'attivazione della fase di preallarme, è stato dichiarato per complessivi 63 giorni, dal 5 luglio al 5 settembre 2021.

Il volontariato di protezione civile ha concorso alla fase di prevenzione del rischio incendi con 988 volontari e 74 squadre operative che hanno garantito l'avvistamento fisso e mobile e il presidio delle sale operative.

Complessivamente le risorse attivate su incendi boschivi sono riepilogate nella tabella seguente.

| Periodo 1° gennaio 2021 – 31 dicembre 2021 | | | | | | | |
|--|-------------|-----------------------|-------------------|----------------|------------------|----------------|------------|
| Impegno effettivo di squadre/pattuglie Vigili del Fuoco, Volontari di Protezione Civile, Arma dei Carabinieri Forestali, interventi elicotteri del CNVVF ed aerei flotta nazionale COAU su incendi boschivi. | | | | | | | |
| VVF persone | VVF squadre | Volontari prot civile | Volontari squadre | CC FOR persone | CC FOR pattuglie | VVF elicotteri | COAU aerei |
| 1483 | 414 | 117 | 34 | 314 | 146 | 31 | 5 |

Nel 2021, i dati di preconsuntivo danno evidenza di circa 160 incendi boschivi sul territorio regionale per complessivi 200 ettari circa di aree percorse dal fuoco.

Per tutti gli eventi sismici del 2021, rilevanti direttamente o indirettamente per la Regione Emilia Romagna, sono state svolte, con il concorso dei centri di competenze e dei VVF, le attività necessarie per la caratterizzazione dei terremoti e dei relativi impatti (localizzazione, valutazione degli impatti, sorveglianza, ecc.) e, qualora necessario, di preallertamento del Nucleo di Valutazione Regionale.

ABBIAMO FATTO 2021

- Avvio di 5 Tavoli di lavoro per il miglioramento continuo del sistema di allertamento: Tecnologie, Previsioni, Procedure, Verifica Allerte, Comunicazione; riavvio del Tavolo Reti; avvio della fase sperimentale in fase previsionale per l'emissione di bollettini di vigilanza/allerte meteo idrogeologiche idrauliche
- Implementazione grafica ed organizzativa del sistema Alert System, formazione agli operatori del COR, predisposizione del manuale d'uso e organizzare del servizio di manutenzione ed assistenza h24/365 gg
- Gestione delle attività relative alla prevenzione e gestione del rischio incendi boschivi
- Partecipazione all'esercitazione di protezione civile organizzata da AIPo "Sistema difensivo di piena fiume Po città di Piacenza", che si è tenuta il 18 settembre 2021. Hanno partecipato ognuno per le proprie competenze il COR e il STPC di Piacenza ed è stato attivato il Volontariato per la chiusura dei varchi
- Attivazione nell'ambito del coordinamento nazionale di protezione civile della Colonna Mobile regionale per un supporto alla gestione dell'emergenza incendi in Sicilia – agosto 2021, con l'invio di 8 mezzi operativi con modulo spegnimento incendi e relative squadre per 20 giorni di attività

8. IL POST EMERGENZA



La regione Emilia-Romagna nel corso degli anni è stata interessata da numerosi eventi calamitosi che per la loro “tipologia” hanno comportato la dichiarazione di stato di emergenza nazionale ai sensi dell’art 24 del Codice di Protezione Civile, con la conseguente adozione delle OCDPC e della redazione dei piani degli interventi per la definizione dell’utilizzo delle risorse assegnate, oppure la dichiarazione di stati di crisi regionale ai sensi dell’art. 8 della LR 1/2005.

Per superare situazioni di pericolo che hanno reso necessari specifici lavori o interventi indifferibili ed urgenti nonché misure di assistenza alla popolazione sono state attivate, altresì, procedure per riconoscimento del concorso finanziario ai sensi dell’art. 10 ai sensi della LR 1/2005 o procedure di somma urgenza ex art. 163 D. Lgs. 50/2016, entrambe a valere su risorse finanziarie regionali.

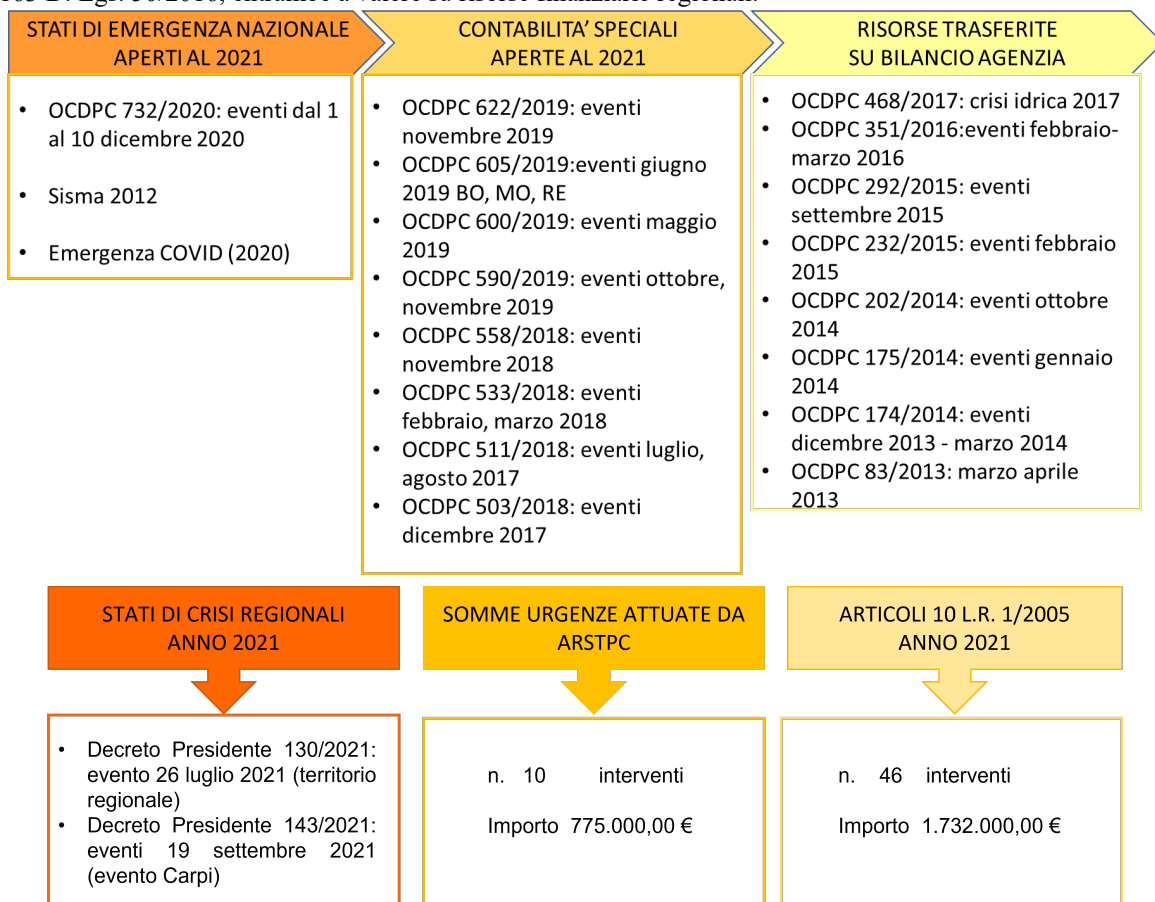

Alla gestione del post- emergenza concorrono varie attività, tra cui la realizzazione di interventi volti alla riduzione del rischio residuo, l’attuazione di attività finalizzate all’assistenza alla popolazione, l’attivazione di prime misure economiche per la ripresa del tessuto economico e sociale, spese straordinarie per apertura delle sale operative. Le attività possono essere finanziate con risorse provenienti da varie fonti: risorse regionali, risorse nazionali o risorse europee. Nel grafico sottostante sono riportate, per ogni attività/intervento, le risorse per la gestione del post-emergenza relative ad eventi verificatisi dal 2018 ad oggi e per i quali è stato dichiarato lo stato di emergenza di rilievo nazionale.

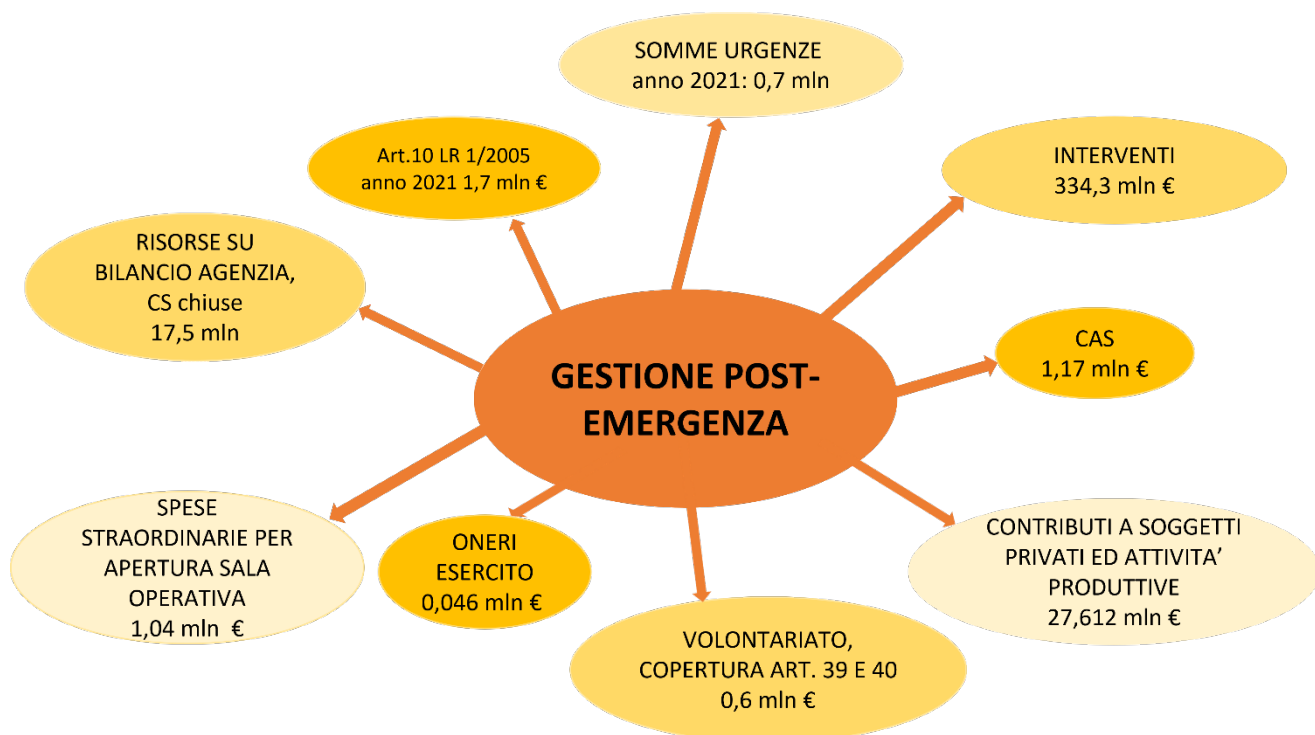

Tra le principali attività che concorrono al post-emergenza è di primaria importanza la gestione di contributi concessi a soggetti privati ed attività produttive che hanno subito danni a causa degli eventi calamitosi. A seguito di indicazioni emanate a livello nazionale, la Regione ha adottato apposite direttive disciplinanti la concessione di tali contributi. Nella tabella sottostante sono riassunte alcune informazioni relative allo stato di gestione dei contributi assegnati a soggetti privati e attività produttive.

| EVENT I | ADOZION E BANDO | ISTRUTTORI A DELLE DOMANDE | ASSEGNAZIONE/TRASFERIMENT O RISORSE AI COMUNI | STATO LIQUIDAZION I |
|----------------|-----------------|----------------------------|---|---------------------|
| OCDPC 732/2020 | X | - | - | - |
| OCDPC 622/2019 | X | eseguita | X | In corso |
| OCDPC 605/2019 | X | eseguita | X | In corso |
| OCDPC 600/2019 | X | eseguita | X | In corso |
| OCDPC 590/2019 | X | eseguita | X | Concluso |

| EVENT I | ADOZION E BANDO | ISTRUTTORI A DELLE DOMANDE | ASSEGNAZIONE/TRASFERIMENT O RISORSE AI COMUNI | STATO LIQUIDAZION I |
|----------------|------------------------|-----------------------------------|--|------------------------------------|
| OCDPC 558/2018 | X | eseguita | X | In corso (conclusione aprile 2022) |
| OCDPC 533/2018 | X | eseguita | X | In corso (conclusione aprile 2022) |

ABBIAMO FATTO 2021

- Art. 10 LR 1/2005: nuova procedura disciplinata con DGR 361 del 22/03/2021 DD n. 1337 del 26/04/2021
- Somme Urgenze: nuova procedura disciplinata con DD 594/2021
- Gestione delle risorse relative agli stati di emergenza aperti al 2021
- Gestione delle risorse relative su contabilità speciali aperte eventi 2017-2019
- Chiusure di contabilità speciali e trasferimento delle risorse residue su bilancio Agenzia con la redazione del piano degli interventi
- Gestione delle risorse assegnate con il Proteggi Italia, in particolare ai sensi dell'art. 1, comma 1028 della L.145/2018 per annualità 2021
- Redazione dei piani di intervento finalizzati alla programmazione delle risorse assegnate e delle periodiche relazioni per descrivere lo stato di attuazione
- Supporto al Commissario Delegato per le attività di concessione di contributi in favore di privati ed attività economiche e produttive, a seguito di danni derivanti da eventi calamitosi (Eventi 2018-2021)
- Supporto al RUP ARSTePC (Attività Produttive) e Amministrazioni Comunali (Soggetti Privati) per le attività di concessione di contributi, a seguito di danni derivanti da eventi calamitosi (Eventi 2013-2017)
- Predisposizione atti per liquidazione del CAS
- Controlli a campione

9. IL VOLONTARIATO DI PROTEZIONE CIVILE



Il registro regionale del volontariato di protezione civile è composto da una Sezione Regionale e da 9 Sezioni provinciali. Ad oggi si contano n. 431 organizzazioni di Volontariato (ODV) di protezione civile operanti in regione Emilia-Romagna, suddivise secondo la tabella sottostante.

| SEZIONE | ODV 1° LIVELLO | ODV 2° LIVELLO | ODV 3° LIVELLO | TOTALE | Domande Anno 2021 |
|-------------------------|----------------|----------------|----------------|------------|-------------------|
| Regionale | - | 7 | 1 | 8 | 1 |
| Bologna | 56 | 1 | - | 57 | - |
| Ferrara | 30 | 1 | - | 31 | - |
| Ravenna | 33 | 1 | - | 34 | 2 |
| Forlì Cesena | 36 | 1 | - | 37 | - |
| Rimini | 40 | 1 | - | 41 | 2 |
| Modena | 60 | 1 | - | 61 | 2 |
| Reggio Emilia | 54 | 1 | - | 55 | 1 |
| Parma | 75 | 1 | - | 76 | 1 |
| Piacenza | 31 | 1 | - | 32 | 2 |
| Totale Regionale | 414 | 16 | 1 | 431 | 11 |

Il numero totale di volontari iscritti è 22.554 (Estrazione del 12.11.2021) di cui n 15.878 operativi (fonte Starp).

| Ambito | N. Volontari iscritti | N. Volontari operativi |
|---------------|-----------------------|------------------------|
| Bologna | 4.217 | 2.115 |
| Ferrara | 1.465 | 947 |
| Ravenna | 1.460 | 1.027 |
| Forli- Cesena | 2.378 | 1.686 |

| | | |
|-------------------------|---------------|---------------|
| Rimini | 1.507 | 1.177 |
| Modena | 3.801 | 2.759 |
| Reggio Emilia | 3.397 | 2.612 |
| Parma | 3.250 | 2.636 |
| Piacenza | 1.079 | 919 |
| Totale Regionale | 22.554 | 15.878 |

Dei volontari operativi 11.358 sono uomini e 4.520 donne. Di seguito la suddivisione dei volontari operativi per fascia di età e genere.

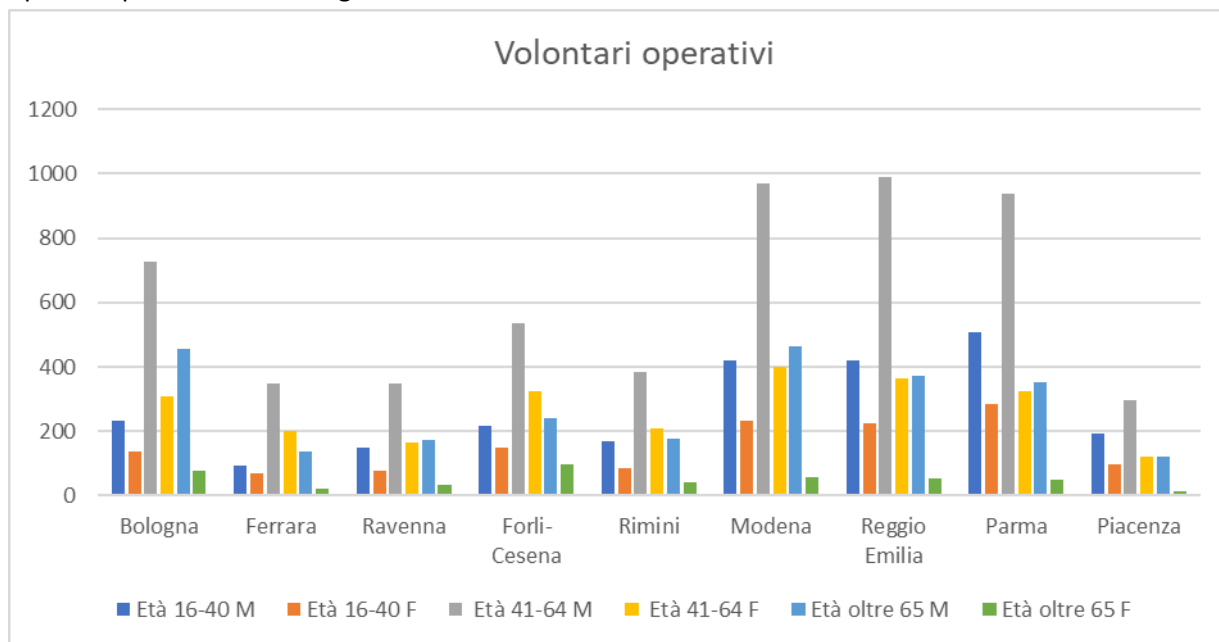

L’Agenzia Regionale per la Sicurezza Territoriale e la Protezione Civile, in virtù di una Convenzione Quadro eroga annualmente contributi per mezzo di Piani Operativi Annuali (POA) alle OdV: ai 9 Coordinamenti Provinciali delle associazioni di Protezione Civile e alle sezioni regionali di ANA (Associazione Nazionale Alpini), ANPAS (Associazione Nazionale Pubbliche Assistenze), (Associazione Nazionale Carabinieri in congedo), (Associazione Guide e Scouts Cattolici Italiani), (Federazione Guardie Ecologiche Volontarie), (Croce Rossa Italiana), (Soccorso Alpino Emilia Romagna), e 3 Associazioni di settore (Ingegneri, Geometri e Geologi volontari).

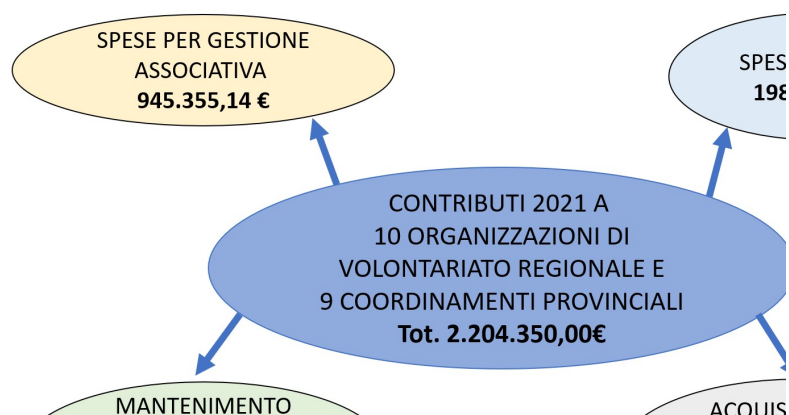

Per le attività del volontariato di protezione civile sono previsti particolari benefici di legge, disciplinati dagli art. 39 e 40 del d.lgs 1/2018 “Codice di protezione civile”, relativi a rimborsi ai datori di lavoro (art. 39) per le giornate dedicate dai volontari a attività/emergenze di protezione civile e rimborsi alle organizzazioni (art. 40) per le spese vive delle attività/emergenze. Di seguito i dati relativi al 2021.

| Eventi/Attività | istanze art. 39 | istanze art. 39 chiuse | liquidati 2021 | in corso |
|-----------------|-----------------|------------------------|--------------------|------------|
| Nazionali | 47 | 33 | € 19.960,07 | 14 |
| Regionali | 101 | 98 | € 22.884,04 | 3 |
| Commissariali | 294 | 110 | € 46.539,26 | 184 |
| TOTALE | 442 | 241 | € 89.383,37 | 201 |

| Eventi/Attività | istanze art. 40 | istanze art 40 chiuse | liquidati 2021 | In corso |
|-----------------|-----------------|-----------------------|---------------------|-----------|
| Nazionali | 45 | 34 | € 34.859,72 | 11 |
| Regionali | 106 | 106 | € 52.840,66 | 0 |
| Commissariali | 55 | 28 | € 78.195,74 | 27 |
| TOTALE | 206 | 168 | € 191.688,40 | 38 |

Nel corso del 2021 le organizzazioni di volontariato hanno gradualmente ripreso le attività di formazione dopo le limitazioni 2020. Sono stati complessivamente svolti a livello regionale 70 corsi base e 93 specialistici e di aggiornamento per complessivi 4636 volontari formati.



ABBIAMO FATTO 2021

- Approvazione delle indicazioni operative per l'istruttoria dei piani operativi annuali (POA) attuativi delle convenzioni con il volontariato di protezione civile;
- Riattivazione della Commissione permanente per la Formazione regionale del Volontariato di Protezione Civile
- Realizzazione edizione 2021 degli esami per il rilascio dei brevetti di abilitazioni (o rinnovo) delle UCS (Unità Cinofile da Soccorso) in superficie (4 sessioni di tre giorni ciascuna presso struttura Modigliana fra ottobre e novembre 2021)
- Applicazione STARP – Modulo Gestione Elenco regionale: Passaggio da sistema di accreditamento tramite credenziali rilasciate da funzionari Agenzia, ad accreditamento attraverso SPID (Sistema Pubblico di Identità Digitale)
- Applicazione STARP – Modulo Gestione pratiche datori di lavoro: impostazione dello studio con analisi delle casistiche e dei processi delle attività, pianificazione del sistema sulla base dell'interazione utente/Agenzia.
- Attivazioni del volontariato 40 di livello regionale e 36 di livello locale

10. LA PROMOZIONE DI INFORMAZIONI SU SICUREZZA E RESILIENZA



A fronte delle conseguenze sempre più evidenti degli effetti degli eventi naturali e antropici, l'obiettivo di diffondere e far conoscere le azioni messe in atto dalla Regione per la sicurezza del territorio assume un ruolo ancora più strategico per aumentare la resilienza dei territori attraverso la consapevolezza e la conoscenza.

Rientrano in tale obiettivo:

- l'attivazione di un portale per consentire ai cittadini e agli Enti Locali di reperire facilmente tutte le informazioni aggiornate sulla realizzazione delle opere finanziate nel corso del mandato e sul relativo stato di avanzamento;
- la gestione del geoportale interventi di protezione civile;
- la gestione della comunicazione dell'Agenzia per la sicurezza territoriale e la protezione civile;

Ad oggi sono disponibili a cittadini e operatori di protezione civile:

PORTALE TERRITORIO SICURO

Fornisce una sorta di "fotografia" d'insieme dei lavori in corso e di quelli programmati da gennaio 2020 ad oggi su tutto il territorio regionale, comune per comune, con il relativo stato di attuazione.

<https://www.regione.emilia-romagna.it/territoriosicuro>



GEOPORTALE INTERVENTI PROTEZIONE CIVILE

Portale che consente di vedere gli interventi finanziati dal 2013 ad oggi con fondi di protezione civile, la loro ubicazione sul territorio e il loro stato di attuazione.

<https://servizimoka.regione.emilia-romagna.it/mokaApp/apps/pctrh5/index.html>

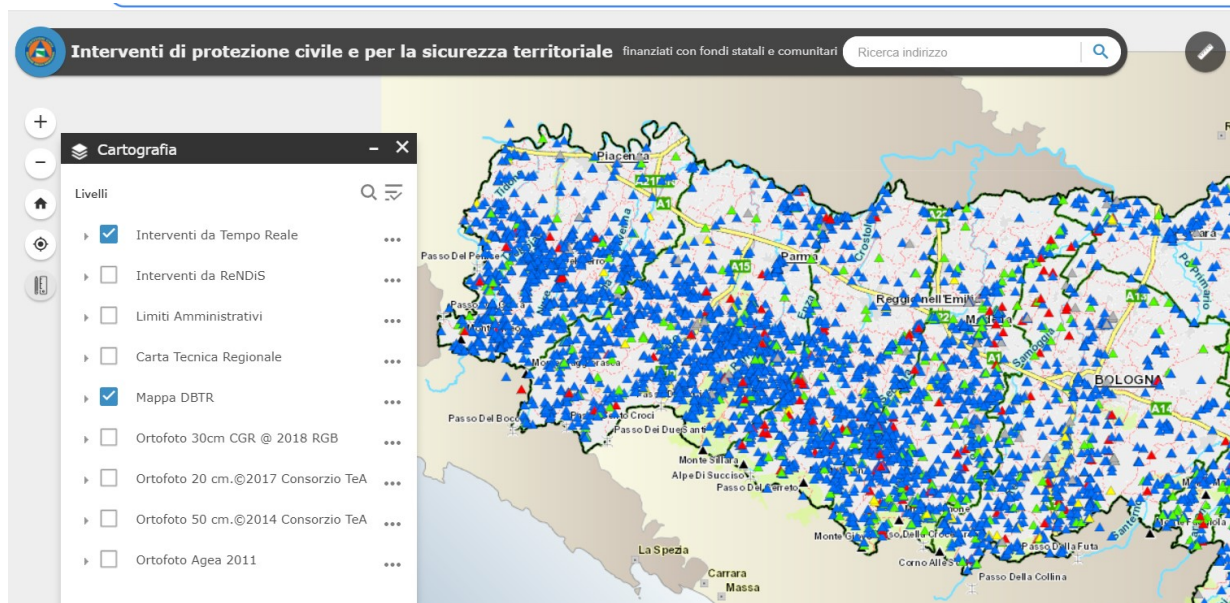

LA COMUNICAZIONE DELL'AGENZIA

Da gennaio 2021 è diventato operativo il progetto di rafforzamento della comunicazione - in accordo con l'Ufficio stampa della Giunta e l'Assessorato. Il progetto è coordinato dall'Unità di informazione e comunicazione, in collaborazione con il gruppo dei referenti in materia di comunicazione e informazione all'interno dei Servizi dell'Agenzia.

| <i>Strumenti</i> | <i>Comunicazione</i> | <i>Dati</i> |
|-----------------------------|--|--|
| PORTALE WEB | 758 notizie pubblicate | 388.900 mila pagine visitate, 46.300 downloads, 161.700 accessi (sezioni più viste "Notizie": 87 mila accessi, "Piani di messa in sicurezza": 49.650 mila accessi, "Agenzia": 44.550 mila accessi) |
| COMUNICATI STAMPA | 114 comunicati stampa | Pubblicazione di 206 articoli sulle testate locali |
| NEWSLETTER | 23 Newsletter, a cadenza quindicinale | Diffuse via e-mail ad un indirizzario prefissato e tramite il canale Facebook |
| PAGINA FACEBOOK | Attivata dal mese di aprile 2021, pubblicati in totale 546 post. | 1699 dati iscritti; 13.163 persone raggiunte nel periodo aprile -maggio 2021; oltre 43.000 nel periodo giugno-luglio 2021; 103.000 mila in agosto-dicembre 2021 |
| BOLLETTINI INCENDI BOSCHIVI | 22 Bollettini di informazione alla popolazione | Diffusi su Twitter, tramite il profilo della RER, 16.458 visualizzazioni e 1.130 interazioni il 9 agosto 2021 |

LA CAMPAGNA DI INFORMAZIONE “IO NON RISCHIO”



Io non rischio è una campagna di comunicazione nazionale sulle buone pratiche di protezione civile. Io non rischio è un proposito. L'esposizione individuale ai rischi può essere sensibilmente ridotta attraverso la conoscenza del problema, la consapevolezza

delle possibili conseguenze e l'adozione di alcuni semplici accorgimenti. Attraverso conoscenza, consapevolezza e buone pratiche poter dire, appunto: “io non rischio”. Nel corso del 2021 la giornata dedicata a “Io non rischio” è stata il 24 ottobre 2021. Hanno aderito 36 associazioni di volontariato distribuite in 27 Comuni tra Piacenza e Rimini, con 28 punti d'incontro virtuali - “le piazze digitali” create sui canali social Facebook, Twitter, Instagram e YouTube aperti al confronto con i cittadini – e anche reali, nella cornice delle piazze e dei monumenti storici delle nostre città, riproponendo i consueti gazebo gialli animati dall'energia e dalla passione divulgativa dei volontari.

ABBIAMO FATTO 2021

- Aggiornamento dati portali “Territorio sicuro”; “Geoportale interventi”
- Campagna “Io non rischio 2021”
- Elaborato il nuovo logo dell'Agenzia (Delibera della Giunta regionale n. 621 del 3 maggio 2021), ed il manuale d'uso, in collaborazione con il Centro stampa Giunta RER
- Collaborazione con i servizi preposti per la ricognizione e successiva redazione del capitolato tecnico di restyling delle sedi dell'Agenzia

Rendiconto generale per l'esercizio finanziario 2021 e relativi allegati

Conto del bilancio - gestione delle entrate

CONTO DEL BILANCIO - GESTIONE DELLE ENTRATE

| TITOLO, TIPOLOGIA | DENOMINAZIONE | RESIDUI ATTIVI AL 01/01/2021 (RS) | | RISCOSSIONI IN C/RESIDUI (RR) | | RIACCERTAMENTI RESIDUI (R) | | RESIDUI ATTIVI DA ESERCIZI PRECEDENTI (EP=RS-RR+R) | | | |
|---|---|---|---------------|-------------------------------------|------|--|------|---|------|------|------|
| | | PREVISIONI DEFINITIVE DI COMPETENZA (CP) | | RISCOSSIONI IN C/COMPETENZA (RC) | | ACCERTAMENTI(A) | | MAGGIORI O MINORI ENTRATE DI COMPETENZA = A-CP | | | |
| | | PREVISIONI DEFINITIVE DI CASSA (CS) | | TOTALE RISCOSSIONI (TR=RR+RC) | | MAGGIORI O MINORI ENTRATE DI CASSA = TR-CS | | TOTALE RESIDUI ATTIVI DA RIPORTARE (TR=EP+EC) | | | |
| | FONDO PLURIENNALE VINCOLATO PER SPESE CORRENTI | CP | 8.120.885,76 | | | | | | | | |
| | FONDO PLURIENNALE VINCOLATO IN C/CAPITALE | CP | 20.732.342,49 | | | | | | | | |
| | UTILIZZO AVANZO DI AMMINISTRAZIONE | CP | 47.195.569,04 | | | | | | | | |
| | - di cui Utilizzo Fondo anticipazioni di liquidità | CP | 0,00 | | | | | | | | |
| TITOLO 1: Entrate correnti di natura tributaria, contributiva e perequativa | | | | | | | | | | | |
| 10101 | Tipologia 101: Imposte tasse e proventi assimilati | RS | 0,00 | RR | 0,00 | R | 0,00 | | EP | 0,00 | |
| | | CP | 0,00 | RC | 0,00 | A | 0,00 | CP | 0,00 | EC | 0,00 |
| | | CS | 0,00 | TR | 0,00 | CS | 0,00 | | | TR | 0,00 |
| 10102 | Tipologia 102: Tributi destinati al finanziamento della sanità | RS | 0,00 | RR | 0,00 | R | 0,00 | | EP | 0,00 | |
| | | CP | 0,00 | RC | 0,00 | A | 0,00 | CP | 0,00 | EC | 0,00 |
| | | CS | 0,00 | TR | 0,00 | CS | 0,00 | | | TR | 0,00 |
| 10103 | Tipologia 103: Tributi devoluti e regolati alle autonomie speciali | RS | 0,00 | RR | 0,00 | R | 0,00 | | EP | 0,00 | |
| | | CP | 0,00 | RC | 0,00 | A | 0,00 | CP | 0,00 | EC | 0,00 |
| | | CS | 0,00 | TR | 0,00 | CS | 0,00 | | | TR | 0,00 |
| 10104 | Tipologia 104: Compartecipazioni di tributi | RS | 0,00 | RR | 0,00 | R | 0,00 | | EP | 0,00 | |
| | | CP | 0,00 | RC | 0,00 | A | 0,00 | CP | 0,00 | EC | 0,00 |
| | | CS | 0,00 | TR | 0,00 | CS | 0,00 | | | TR | 0,00 |
| 10301 | Tipologia 301: Fondi perequativi da Amministrazioni Centrali | RS | 0,00 | RR | 0,00 | R | 0,00 | | EP | 0,00 | |
| | | CP | 0,00 | RC | 0,00 | A | 0,00 | CP | 0,00 | EC | 0,00 |
| | | CS | 0,00 | TR | 0,00 | CS | 0,00 | | | TR | 0,00 |
| 10000 | Totale TITOLO 1 Entrate correnti di natura tributaria, contributiva e perequativa | RS | 0,00 | RR | 0,00 | R | 0,00 | | EP | 0,00 | |
| | | CP | 0,00 | RC | 0,00 | A | 0,00 | CP | 0,00 | EC | 0,00 |
| | | CS | 0,00 | TR | 0,00 | CS | 0,00 | | | TR | 0,00 |
| TITOLO 2: Trasferimenti correnti | | | | | | | | | | | |

CONTO DEL BILANCIO - GESTIONE DELLE ENTRATE

| TITOLO, TIPOLOGIA | DENOMINAZIONE | RESIDUI ATTIVI AL 01/01/2021 (RS) | | RISCOSSIONI IN C/RESIDUI (RR) | | RIACCERTAMENTI RESIDUI (R) | | RESIDUI ATTIVI DA ESERCIZI PRECEDENTI (EP=RS-RR+R) | | |
|-----------------------------------|--|---|---------------|-------------------------------------|---------------|--|---------------|---|----|------------|
| | | PREVISIONI DEFINITIVE DI COMPETENZA (CP) | | RISCOSSIONI IN C/COMPETENZA (RC) | | ACCERTAMENTI(A) | | MAGGIORI O MINORI ENTRATE DI COMPETENZA = A-CP | | |
| | | PREVISIONI DEFINITIVE DI CASSA (CS) | | TOTALE RISCOSSIONI (TR=RR+RC) | | MAGGIORI O MINORI ENTRATE DI CASSA = TR-CS | | TOTALE RESIDUI ATTIVI DA RIPORTARE (TR=EP+EC) | | |
| 20101 | Tipologia 101: Trasferimenti correnti da Amministrazioni pubbliche | RS | 1.060.000,00 | RR | 848.000,00 | R | 0,00 | CP | EP | 212.000,00 |
| | | CP | 19.346.727,35 | RC | 18.711.234,60 | A | 19.346.727,35 | | EC | 635.492,75 |
| | | CS | 19.406.727,35 | TR | 19.559.234,60 | CS | 152.507,25 | | TR | 847.492,75 |
| 20102 | Tipologia 102: Trasferimenti correnti da Famiglie | RS | 0,00 | RR | 0,00 | R | 0,00 | CP | EP | 0,00 |
| | | CP | 0,00 | RC | 0,00 | A | 0,00 | | EC | 0,00 |
| | | CS | 0,00 | TR | 0,00 | CS | 0,00 | | TR | 0,00 |
| 20103 | Tipologia 103: Trasferimenti correnti da Imprese | RS | 0,00 | RR | 0,00 | R | 0,00 | CP | EP | 0,00 |
| | | CP | 0,00 | RC | 0,00 | A | 0,00 | | EC | 0,00 |
| | | CS | 0,00 | TR | 0,00 | CS | 0,00 | | TR | 0,00 |
| 20104 | Tipologia 104: Trasferimenti correnti da Istituzioni Sociali Private | RS | 0,00 | RR | 0,00 | R | 0,00 | CP | EP | 0,00 |
| | | CP | 0,00 | RC | 0,00 | A | 0,00 | | EC | 0,00 |
| | | CS | 0,00 | TR | 0,00 | CS | 0,00 | | TR | 0,00 |
| 20105 | Tipologia 105: Trasferimenti correnti dall'Unione Europea e dal Resto del Mondo | RS | 0,00 | RR | 0,00 | R | 0,00 | CP | EP | 0,00 |
| | | CP | 0,00 | RC | 0,00 | A | 0,00 | | EC | 0,00 |
| | | CS | 0,00 | TR | 0,00 | CS | 0,00 | | TR | 0,00 |
| 20000 | Totale TITOLO 2 Trasferimenti correnti | RS | 1.060.000,00 | RR | 848.000,00 | R | 0,00 | CP | EP | 212.000,00 |
| | | CP | 19.346.727,35 | RC | 18.711.234,60 | A | 19.346.727,35 | | EC | 635.492,75 |
| | | CS | 19.406.727,35 | TR | 19.559.234,60 | CS | 152.507,25 | | TR | 847.492,75 |
| TITOLO 3: Entrate extratributarie | | | | | | | | | | |
| 30100 | Tipologia 100: Vendita di beni e servizi e proventi derivanti dalla gestione dei beni | RS | 0,00 | RR | 0,00 | R | 0,00 | CP | EP | 0,00 |
| | | CP | 0,00 | RC | 0,00 | A | 0,00 | | EC | 0,00 |
| | | CS | 0,00 | TR | 0,00 | CS | 0,00 | | TR | 0,00 |
| 30200 | Tipologia 200: Proventi derivanti dall'attività di controllo e repressione delle irregolarità e degli illeciti | RS | 0,00 | RR | 0,00 | R | 0,00 | CP | EP | 0,00 |
| | | CP | 0,00 | RC | 0,00 | A | 0,00 | | EC | 0,00 |
| | | CS | 0,00 | TR | 0,00 | CS | 0,00 | | TR | 0,00 |
| 30300 | Tipologia 300: Interessi attivi | RS | 0,00 | RR | 0,00 | R | 0,00 | CP | EP | 0,00 |
| | | CP | 744,79 | RC | 785,90 | A | 785,90 | | EC | 0,00 |
| | | CS | 744,79 | TR | 785,90 | CS | 41,11 | | TR | 0,00 |

CONTO DEL BILANCIO - GESTIONE DELLE ENTRATE

| TITOLO, TIPOLOGIA | DENOMINAZIONE | RESIDUI ATTIVI AL 01/01/2021 (RS) | | RISCOSSIONI IN C/RESIDUI (RR) | | RIACCERTAMENTI RESIDUI (R) | | RESIDUI ATTIVI DA ESERCIZI PRECEDENTI (EP=RS-RR+R) | |
|-------------------------------------|---|---|---------------|-------------------------------------|---------------|--|---------------|---|--------------|
| | | PREVISIONI DEFINITIVE DI COMPETENZA (CP) | | RISCOSSIONI IN C/COMPETENZA (RC) | | ACCERTAMENTI(A) | | MAGGIORI O MINORI ENTRATE DI COMPETENZA = A-CP | |
| | | PREVISIONI DEFINITIVE DI CASSA (CS) | | TOTALE RISCOSSIONI (TR=RR+RC) | | MAGGIORI O MINORI ENTRATE DI CASSA = TR-CS | | TOTALE RESIDUI ATTIVI DA RIPORTARE (TR=EP+EC) | |
| 30400 | Tipologia 400: Altre entrate da redditi da capitale | RS | 0,00 | RR | 0,00 | R | 0,00 | EP | 0,00 |
| | | CP | 0,00 | RC | 0,00 | A | 0,00 | CP | 0,00 |
| | | CS | 0,00 | TR | 0,00 | CS | 0,00 | TR | 0,00 |
| 30500 | Tipologia 500: Rimborsi e altre entrate correnti | RS | 0,00 | RR | 0,00 | R | 0,00 | EP | 0,00 |
| | | CP | 463.446,26 | RC | 396.142,26 | A | 398.903,23 | CP | 64.543,03- |
| | | CS | 463.446,26 | TR | 396.142,26 | CS | 67.304,00- | TR | 2.760,97 |
| 30000 | Totale TITOLO 3 Entrate extratributarie | RS | 0,00 | RR | 0,00 | R | 0,00 | EP | 0,00 |
| | | CP | 464.191,05 | RC | 396.928,16 | A | 399.689,13 | CP | 64.501,92- |
| | | CS | 464.191,05 | TR | 396.928,16 | CS | 67.262,89- | TR | 2.760,97 |
| TITOLO 4: Entrate in conto capitale | | | | | | | | | |
| 40100 | Tipologia 100: Tributi in conto capitale | RS | 0,00 | RR | 0,00 | R | 0,00 | EP | 0,00 |
| | | CP | 0,00 | RC | 0,00 | A | 0,00 | CP | 0,00 |
| | | CS | 0,00 | TR | 0,00 | CS | 0,00 | TR | 0,00 |
| 40200 | Tipologia 200: Contributi agli investimenti | RS | 5.626.613,83 | RR | 1.454.200,00 | R | 0,00 | EP | 4.172.413,83 |
| | | CP | 21.273.452,41 | RC | 21.273.452,41 | A | 21.273.452,41 | CP | 0,00 |
| | | CS | 26.900.066,24 | TR | 22.727.652,41 | CS | 4.172.413,83- | TR | 4.172.413,83 |
| 40300 | Tipologia 300: Altri trasferimenti in conto capitale | RS | 0,00 | RR | 0,00 | R | 0,00 | EP | 0,00 |
| | | CP | 0,00 | RC | 0,00 | A | 0,00 | CP | 0,00 |
| | | CS | 0,00 | TR | 0,00 | CS | 0,00 | TR | 0,00 |
| 40400 | Tipologia 400: Entrate da alienazione di beni materiali e immateriali | RS | 0,00 | RR | 0,00 | R | 0,00 | EP | 0,00 |
| | | CP | 0,00 | RC | 0,00 | A | 0,00 | CP | 0,00 |
| | | CS | 0,00 | TR | 0,00 | CS | 0,00 | TR | 0,00 |
| 40500 | Tipologia 500: Altre entrate in conto capitale | RS | 5.282,68 | RR | 0,00 | R | 0,00 | EP | 5.282,68 |
| | | CP | 1.201.887,67 | RC | 1.222.988,75 | A | 1.223.224,36 | CP | 21.336,69 |
| | | CS | 1.207.170,35 | TR | 1.222.988,75 | CS | 15.818,40 | TR | 235,61 |
| 40000 | Totale TITOLO 4 Entrate in conto capitale | RS | 5.631.896,51 | RR | 1.454.200,00 | R | 0,00 | EP | 4.177.696,51 |
| | | CP | 22.475.340,08 | RC | 22.496.441,16 | A | 22.496.676,77 | CP | 21.336,69 |
| | | CS | 28.107.236,59 | TR | 23.950.641,16 | CS | 4.156.595,43- | TR | 235,61 |
| | | | | | | | | TR | 4.177.932,12 |

CONTO DEL BILANCIO - GESTIONE DELLE ENTRATE

| TITOLO, TIPOLOGIA | DENOMINAZIONE | RESIDUI ATTIVI AL 01/01/2021 (RS) | | RISCOSSIONI IN C/RESIDUI (RR) | | RIACCERTAMENTI RESIDUI (R) | | RESIDUI ATTIVI DA ESERCIZI PRECEDENTI (EP=RS-RR+R) | | | |
|--|---|---|------|-------------------------------------|------|--|------|---|------|----|------|
| | | PREVISIONI DEFINITIVE DI COMPETENZA (CP) | | RISCOSSIONI IN C/COMPETENZA (RC) | | ACCERTAMENTI(A) | | MAGGIORI O MINORI ENTRATE DI COMPETENZA = A-CP | | | |
| | | PREVISIONI DEFINITIVE DI CASSA (CS) | | TOTALE RISCOSSIONI (TR=RR+RC) | | MAGGIORI O MINORI ENTRATE DI CASSA = TR-CS | | TOTALE RESIDUI ATTIVI DA RIPORTARE (TR=EP+EC) | | | |
| TITOLO 5: Entrate da riduzione di attività finanziarie | | | | | | | | | | | |
| 50100 | Tipologia 100: Alienazione di attività finanziarie | RS | 0,00 | RR | 0,00 | R | 0,00 | | | EP | 0,00 |
| | | CP | 0,00 | RC | 0,00 | A | 0,00 | CP | 0,00 | EC | 0,00 |
| | | CS | 0,00 | TR | 0,00 | CS | 0,00 | | | TR | 0,00 |
| 50200 | Tipologia 200: Riscossione di crediti di breve termine | RS | 0,00 | RR | 0,00 | R | 0,00 | | | EP | 0,00 |
| | | CP | 0,00 | RC | 0,00 | A | 0,00 | CP | 0,00 | EC | 0,00 |
| | | CS | 0,00 | TR | 0,00 | CS | 0,00 | | | TR | 0,00 |
| 50300 | Tipologia 300: Riscossione crediti di medio-lungo termine | RS | 0,00 | RR | 0,00 | R | 0,00 | | | EP | 0,00 |
| | | CP | 0,00 | RC | 0,00 | A | 0,00 | CP | 0,00 | EC | 0,00 |
| | | CS | 0,00 | TR | 0,00 | CS | 0,00 | | | TR | 0,00 |
| 50400 | Tipologia 400: Altre entrate per riduzione di attività finanziarie | RS | 0,00 | RR | 0,00 | R | 0,00 | | | EP | 0,00 |
| | | CP | 0,00 | RC | 0,00 | A | 0,00 | CP | 0,00 | EC | 0,00 |
| | | CS | 0,00 | TR | 0,00 | CS | 0,00 | | | TR | 0,00 |
| 50000 | Totale TITOLO 5 Entrate da riduzione di attività finanziarie | RS | 0,00 | RR | 0,00 | R | 0,00 | | | EP | 0,00 |
| | | CP | 0,00 | RC | 0,00 | A | 0,00 | CP | 0,00 | EC | 0,00 |
| | | CS | 0,00 | TR | 0,00 | CS | 0,00 | | | TR | 0,00 |
| TITOLO 6: Accensione prestiti | | | | | | | | | | | |
| 60100 | Tipologia 100: Emissione di titoli obbligazionari | RS | 0,00 | RR | 0,00 | R | 0,00 | | | EP | 0,00 |
| | | CP | 0,00 | RC | 0,00 | A | 0,00 | CP | 0,00 | EC | 0,00 |
| | | CS | 0,00 | TR | 0,00 | CS | 0,00 | | | TR | 0,00 |
| 60200 | Tipologia 200: Accensione Prestiti a breve termine | RS | 0,00 | RR | 0,00 | R | 0,00 | | | EP | 0,00 |
| | | CP | 0,00 | RC | 0,00 | A | 0,00 | CP | 0,00 | EC | 0,00 |
| | | CS | 0,00 | TR | 0,00 | CS | 0,00 | | | TR | 0,00 |
| 60300 | Tipologia 300: Accensione Mutui e altri finanziamenti a medio lungo termine | RS | 0,00 | RR | 0,00 | R | 0,00 | | | EP | 0,00 |
| | | CP | 0,00 | RC | 0,00 | A | 0,00 | CP | 0,00 | EC | 0,00 |
| | | CS | 0,00 | TR | 0,00 | CS | 0,00 | | | TR | 0,00 |

CONTO DEL BILANCIO - GESTIONE DELLE ENTRATE

| TITOLO, TIPOLOGIA | DENOMINAZIONE | RESIDUI ATTIVI AL 01/01/2021 (RS) | | RISCOSSIONI IN C/RESIDUI (RR) | | RIACCERTAMENTI RESIDUI (R) | | RESIDUI ATTIVI DA ESERCIZI PRECEDENTI (EP=RS-RR+R) | | |
|--|--|---|----------------------|-------------------------------------|----------------------|--|-----------------------|---|----------------------|--|
| | | PREVISIONI DEFINITIVE DI COMPETENZA (CP) | | RISCOSSIONI IN C/COMPETENZA (RC) | | ACCERTAMENTI(A) | | MAGGIORI O MINORI ENTRATE DI COMPETENZA = A-CP | | RESIDUI ATTIVI DA ESERCIZIO DI COMPETENZA (EC=A-RC) |
| | | PREVISIONI DEFINITIVE DI CASSA (CS) | | TOTALE RISCOSSIONI (TR=RR+RC) | | MAGGIORI O MINORI ENTRATE DI CASSA = TR-CS | | TOTALE RESIDUI ATTIVI DA RIPORTARE (TR=EP+EC) | | |
| 60400 | Tipologia 400: Altre forme di indebitamento | RS | 0,00 | RR | 0,00 | R | 0,00 | | EP | 0,00 |
| | | CP | 0,00 | RC | 0,00 | A | 0,00 | CP | 0,00 | 0,00 |
| | | CS | 0,00 | TR | 0,00 | CS | 0,00 | | TR | 0,00 |
| 60000 | Totale TITOLO 6 Accensione prestiti | RS | 0,00 | RR | 0,00 | R | 0,00 | | EP | 0,00 |
| | | CP | 0,00 | RC | 0,00 | A | 0,00 | CP | 0,00 | 0,00 |
| | | CS | 0,00 | TR | 0,00 | CS | 0,00 | | TR | 0,00 |
| TITOLO 7: Anticipazioni da istituto tesoriere/cassiere | | | | | | | | | | |
| 70100 | Tipologia 100: Anticipazioni da istituto tesoriere/cassiere | RS | 0,00 | RR | 0,00 | R | 0,00 | | EP | 0,00 |
| | | CP | 0,00 | RC | 0,00 | A | 0,00 | CP | 0,00 | 0,00 |
| | | CS | 0,00 | TR | 0,00 | CS | 0,00 | | TR | 0,00 |
| 70000 | Totale TITOLO 7 Anticipazioni da istituto tesoriere/cassiere | RS | 0,00 | RR | 0,00 | R | 0,00 | | EP | 0,00 |
| | | CP | 0,00 | RC | 0,00 | A | 0,00 | CP | 0,00 | 0,00 |
| | | CS | 0,00 | TR | 0,00 | CS | 0,00 | | TR | 0,00 |
| TITOLO 9: Entrate per conto terzi e partite di giro | | | | | | | | | | |
| 90100 | Tipologia 100: Entrate per partite di giro | RS | 0,00 | RR | 0,00 | R | 0,00 | | EP | 0,00 |
| | | CP | 10.000.000,00 | RC | 3.437.396,73 | A | 3.437.396,73 | CP | 6.562.603,27- | 0,00 |
| | | CS | 10.000.000,00 | TR | 3.437.396,73 | CS | 6.562.603,27- | | TR | 0,00 |
| 90200 | Tipologia 200: Entrate per conto terzi | RS | 0,00 | RR | 0,00 | R | 0,00 | | EP | 0,00 |
| | | CP | 1.000.000,00 | RC | 0,00 | A | 0,00 | CP | 1.000.000,00- | 0,00 |
| | | CS | 1.000.000,00 | TR | 0,00 | CS | 1.000.000,00- | | TR | 0,00 |
| 90000 | Totale TITOLO 9 Entrate per conto terzi e partite di giro | RS | 0,00 | RR | 0,00 | R | 0,00 | | EP | 0,00 |
| | | CP | 11.000.000,00 | RC | 3.437.396,73 | A | 3.437.396,73 | CP | 7.562.603,27- | 0,00 |
| | | CS | 11.000.000,00 | TR | 3.437.396,73 | CS | 7.562.603,27- | | TR | 0,00 |
| TOTALE TITOLI | | RS | 6.691.896,51 | RR | 2.302.200,00 | R | 0,00 | | EP | 4.389.696,51 |
| | | CP | 53.286.258,48 | RC | 45.042.000,65 | A | 45.680.489,98 | CP | 7.605.768,50- | 638.489,33 |
| | | CS | 58.978.154,99 | TR | 47.344.200,65 | CS | 11.633.954,34- | | TR | 5.028.185,84 |

CONTO DEL BILANCIO - GESTIONE DELLE ENTRATE

| TITOLO, TIPOLOGIA | DENOMINAZIONE | RESIDUI ATTIVI AL 01/01/2021 (RS) | | RISCOSSIONI IN C/RESIDUI (RR) | | RIACCERTAMENTI RESIDUI (R) | | RESIDUI ATTIVI DA ESERCIZI PRECEDENTI (EP=RS-RR+R) | |
|-------------------------------|---------------|--|----------------|----------------------------------|---------------|--|----------------|--|---------------|
| | | PREVISIONI DEFINITIVE DI COMPETENZA (CP) | | RISCOSSIONI IN C/COMPETENZA (RC) | | ACCERTAMENTI(A) | | MAGGIORI O MINORI ENTRATE DI COMPETENZA = A-CP | |
| | | PREVISIONI DEFINITIVE DI CASSA (CS) | | TOTALE RISCOSSIONI (TR=RR+RC) | | MAGGIORI O MINORI ENTRATE DI CASSA = TR-CS | | TOTALE RESIDUI ATTIVI DA RIPORTARE (TR=EP+EC) | |
| TOTALE GENERALE DELLE ENTRATE | | RS | 6.691.896,51 | RR | 2.302.200,00 | R | 0,00 | EP | 4.389.696,51 |
| | | CP | 129.335.055,77 | RC | 45.042.000,65 | A | 45.680.489,98 | CP | 7.605.768,50- |
| | | CS | 58.978.154,99 | TR | 47.344.200,65 | CS | 11.633.954,34- | EC | 638.489,33 |
| | | | | | | | | TR | 5.028.185,84 |

Conto del bilancio – Riepilogo generale delle entrate

CONTO DEL BILANCIO - RIEPILOGO GENERALE DELLE ENTRATE

| TITOLO | DENOMINAZIONE | RESIDUI ATTIVI AL 01/01/2021 (RS) | | RISCOSSIONI IN C/RESIDUI (RR) | | RIACCERTAMENTI RESIDUI (R) | | RESIDUI ATTIVI DA ESERCIZI PRECEDENTI (EP=RS-RR+R) | |
|----------|---|---|-----------------------|-------------------------------------|----------------------|--|-----------------------|---|----------------------|
| | | PREVISIONI DEFINITIVE DI COMPETENZA (CP) | | RISCOSSIONI IN C/COMPETENZA (RC) | | ACCERTAMENTI(A) | | MAGGIORI O MINORI ENTRATE DI COMPETENZA = A-CP | |
| | | PREVISIONI DEFINITIVE DI CASSA (CS) | | TOTALE RISCOSSIONI (TR=RR+RC) | | MAGGIORI O MINORI ENTRATE DI CASSA = TR-CS | | TOTALE RESIDUI ATTIVI DA RIPORTARE (TR=EP+EC) | |
| | FONDO PLURIENNALE VINCOLATO PER SPESE CORRENTI | CP | 8.120.885,76 | | | | | | |
| | FONDO PLURIENNALE VINCOLATO IN C/CAPITALE | CP | 20.732.342,49 | | | | | | |
| | UTILIZZO AVANZO DI AMMINISTRAZIONE | CP | 47.195.569,04 | | | | | | |
| | - di cui Utilizzo Fondo anticipazioni di liquidità | CP | 0,00 | | | | | | |
| TITOLO 1 | Entrate correnti di natura tributaria, contributiva e perequativa | RS | 0,00 | RR | 0,00 | R | 0,00 | EP | 0,00 |
| | | CP | 0,00 | RC | 0,00 | A | 0,00 | CP | 0,00 |
| | | CS | 0,00 | TR | 0,00 | CS | 0,00 | TR | 0,00 |
| TITOLO 2 | Trasferimenti correnti | RS | 1.060.000,00 | RR | 848.000,00 | R | 0,00 | EP | 212.000,00 |
| | | CP | 19.346.727,35 | RC | 18.711.234,60 | A | 19.346.727,35 | CP | 635.492,75 |
| | | CS | 19.406.727,35 | TR | 19.559.234,60 | CS | 152.507,25 | TR | 847.492,75 |
| TITOLO 3 | Entrate extratributarie | RS | 0,00 | RR | 0,00 | R | 0,00 | EP | 0,00 |
| | | CP | 464.191,05 | RC | 396.928,16 | A | 399.689,13 | CP | 64.501,92- |
| | | CS | 464.191,05 | TR | 396.928,16 | CS | 67.262,89- | TR | 2.760,97 |
| TITOLO 4 | Entrate in conto capitale | RS | 5.631.896,51 | RR | 1.454.200,00 | R | 0,00 | EP | 4.177.696,51 |
| | | CP | 22.475.340,08 | RC | 22.496.441,16 | A | 22.496.676,77 | CP | 21.336,69 |
| | | CS | 28.107.236,59 | TR | 23.950.641,16 | CS | 4.156.595,43- | TR | 4.177.932,12 |
| TITOLO 5 | Entrate da riduzione di attività finanziarie | RS | 0,00 | RR | 0,00 | R | 0,00 | EP | 0,00 |
| | | CP | 0,00 | RC | 0,00 | A | 0,00 | CP | 0,00 |
| | | CS | 0,00 | TR | 0,00 | CS | 0,00 | TR | 0,00 |
| TITOLO 6 | Accensione prestiti | RS | 0,00 | RR | 0,00 | R | 0,00 | EP | 0,00 |
| | | CP | 0,00 | RC | 0,00 | A | 0,00 | CP | 0,00 |
| | | CS | 0,00 | TR | 0,00 | CS | 0,00 | TR | 0,00 |
| TITOLO 7 | Anticipazioni da istituto tesoriere/cassiere | RS | 0,00 | RR | 0,00 | R | 0,00 | EP | 0,00 |
| | | CP | 0,00 | RC | 0,00 | A | 0,00 | CP | 0,00 |
| | | CS | 0,00 | TR | 0,00 | CS | 0,00 | TR | 0,00 |
| TITOLO 9 | Entrate per conto terzi e partite di giro | RS | 0,00 | RR | 0,00 | R | 0,00 | EP | 0,00 |
| | | CP | 11.000.000,00 | RC | 3.437.396,73 | A | 3.437.396,73 | CP | 7.562.603,27- |
| | | CS | 11.000.000,00 | TR | 3.437.396,73 | CS | 7.562.603,27- | TR | 0,00 |
| | TOTALE TITOLI | RS | 6.691.896,51 | RR | 2.302.200,00 | R | 0,00 | EP | 4.389.696,51 |
| | | CP | 53.286.258,48 | RC | 45.042.000,65 | A | 45.680.489,98 | CP | 7.605.768,50- |
| | | CS | 58.978.154,99 | TR | 47.344.200,65 | CS | 11.633.954,34- | TR | 5.028.185,84 |
| | TOTALE GENERALE DELLE ENTRATE | RS | 6.691.896,51 | RR | 2.302.200,00 | R | 0,00 | EP | 4.389.696,51 |
| | | CP | 129.335.055,77 | RC | 45.042.000,65 | A | 45.680.489,98 | CP | 7.605.768,50- |
| | | CS | 58.978.154,99 | TR | 47.344.200,65 | CS | 11.633.954,34- | TR | 5.028.185,84 |

Conto del bilancio - gestione della spesa

CONTO DEL BILANCIO - GESTIONE DELLA SPESA

| MISSIONE, PROGRAMMA, TITOLO | DENOMINAZIONE | RESIDUI PASSIVI AL 01/01/2021 (RS) | | PAGAMENTI IN C/RESIDUI (PR) | | RIACCERTAMENTO RESIDUI (R) | | | | RESIDUI PASSIVI DA ESERCIZI PRECEDENTI (EP=RS-PR+R) | |
|-----------------------------|---|--|------|--------------------------------|------|-----------------------------------|------|--|------|--|------|
| | | PREVISIONI DEFINITIVE DI COMPETENZA (CP) | | PAGAMENTI IN C/COMPETENZA (PC) | | IMPEGNI (I) | | ECONOMIE DI COMPETENZA (ECP= CP-I-FPV) | | RESIDUI PASSIVI DA ESERCIZIO DI COMPETENZA (EC=I-PC) | |
| | | PREVISIONI DEFINITIVE DI CASSA (CS) | | TOTALE PAGAMENTI (TP=PR+PC) | | FONDO PLURIENNALE VINCOLATO (FPV) | | | | TOTALE RESIDUI PASSIVI DA RIPORTARE (TR=EP+EC) | |
| | DISAVANZO DI AMMINISTRAZIONE | CP | 0,00 | | | | | | | | |
| | DISAVANZO DERIVANTE DA DEBITO AUTORIZZATO E NON CONTRATTO | CP | 0,00 | | | | | | | | |
| MISSIONE 01 | Servizi istituzionali, generali e di gestione | | | | | | | | | | |
| 0101 Programma 01 | Organi istituzionali | | | | | | | | | | |
| | Titolo 1 Spese correnti | RS | 0,00 | PR | 0,00 | R | 0,00 | | | EP | 0,00 |
| | | CP | 0,00 | PC | 0,00 | I | 0,00 | ECP | 0,00 | EC | 0,00 |
| | | CS | 0,00 | TP | 0,00 | FPV | 0,00 | | | TR | 0,00 |
| | Titolo 2 Spese in conto capitale | RS | 0,00 | PR | 0,00 | R | 0,00 | | | EP | 0,00 |
| | | CP | 0,00 | PC | 0,00 | I | 0,00 | ECP | 0,00 | EC | 0,00 |
| | | CS | 0,00 | TP | 0,00 | FPV | 0,00 | | | TR | 0,00 |
| Totale programma 01 | Organi istituzionali | RS | 0,00 | PR | 0,00 | R | 0,00 | | | EP | 0,00 |
| | | CP | 0,00 | PC | 0,00 | I | 0,00 | ECP | 0,00 | EC | 0,00 |
| | | CS | 0,00 | TP | 0,00 | FPV | 0,00 | | | TR | 0,00 |
| 0102 Programma 02 | Segreteria generale | | | | | | | | | | |
| | Titolo 1 Spese correnti | RS | 0,00 | PR | 0,00 | R | 0,00 | | | EP | 0,00 |
| | | CP | 0,00 | PC | 0,00 | I | 0,00 | ECP | 0,00 | EC | 0,00 |
| | | CS | 0,00 | TP | 0,00 | FPV | 0,00 | | | TR | 0,00 |
| | Titolo 2 Spese in conto capitale | RS | 0,00 | PR | 0,00 | R | 0,00 | | | EP | 0,00 |
| | | CP | 0,00 | PC | 0,00 | I | 0,00 | ECP | 0,00 | EC | 0,00 |
| | | CS | 0,00 | TP | 0,00 | FPV | 0,00 | | | TR | 0,00 |
| Totale programma 02 | Segreteria generale | RS | 0,00 | PR | 0,00 | R | 0,00 | | | EP | 0,00 |
| | | CP | 0,00 | PC | 0,00 | I | 0,00 | ECP | 0,00 | EC | 0,00 |
| | | CS | 0,00 | TP | 0,00 | FPV | 0,00 | | | TR | 0,00 |
| 0103 Programma 03 | Gestione economica, finanziaria, programmazione, provveditorato | | | | | | | | | | |

CONTO DEL BILANCIO - GESTIONE DELLA SPESA

| MISSIONE, PROGRAMMA, TITOLO | DENOMINAZIONE | RESIDUI PASSIVI AL 01/01/2021 (RS) | | PAGAMENTI IN C/RESIDUI (PR) | | RIACCERTAMENTO RESIDUI (R) | | | | RESIDUI PASSIVI DA ESERCIZI PRECEDENTI (EP=RS-PR+R) | |
|-----------------------------|---|---|------|--------------------------------|------|-----------------------------------|------|--|------|--|------|
| | | PREVISIONI DEFINITIVE DI COMPETENZA (CP) | | PAGAMENTI IN C/COMPETENZA (PC) | | IMPEGNI (I) | | ECONOMIE DI COMPETENZA (ECP= CP-I-FPV) | | RESIDUI PASSIVI DA ESERCIZIO DI COMPETENZA (EC=I-PC) | |
| | | PREVISIONI DEFINITIVE DI CASSA (CS) | | TOTALE PAGAMENTI (TP=PR+PC) | | FONDO PLURIENNALE VINCOLATO (FPV) | | | | TOTALE RESIDUI PASSIVI DA RIPORTARE (TR=EP+EC) | |
| Titolo 1 | Spese correnti | RS | 0,00 | PR | 0,00 | R | 0,00 | | | EP | 0,00 |
| | | CP | 0,00 | PC | 0,00 | I | 0,00 | ECP | 0,00 | EC | 0,00 |
| | | CS | 0,00 | TP | 0,00 | FPV | 0,00 | | | TR | 0,00 |
| Titolo 2 | Spese in conto capitale | RS | 0,00 | PR | 0,00 | R | 0,00 | | | EP | 0,00 |
| | | CP | 0,00 | PC | 0,00 | I | 0,00 | ECP | 0,00 | EC | 0,00 |
| | | CS | 0,00 | TP | 0,00 | FPV | 0,00 | | | TR | 0,00 |
| Titolo 3 | Spese per incremento attività finanziarie | RS | 0,00 | PR | 0,00 | R | 0,00 | | | EP | 0,00 |
| | | CP | 0,00 | PC | 0,00 | I | 0,00 | ECP | 0,00 | EC | 0,00 |
| | | CS | 0,00 | TP | 0,00 | FPV | 0,00 | | | TR | 0,00 |
| Totale programma 03 | Gestione economica, finanziaria, programmazione, provveditorato | RS | 0,00 | PR | 0,00 | R | 0,00 | | | EP | 0,00 |
| | | CP | 0,00 | PC | 0,00 | I | 0,00 | ECP | 0,00 | EC | 0,00 |
| | | CS | 0,00 | TP | 0,00 | FPV | 0,00 | | | TR | 0,00 |
| 0104 | Programma 04 | Gestione delle entrate tributarie e servizi fiscali | | | | | | | | | |
| Titolo 1 | Spese correnti | RS | 0,00 | PR | 0,00 | R | 0,00 | | | EP | 0,00 |
| | | CP | 0,00 | PC | 0,00 | I | 0,00 | ECP | 0,00 | EC | 0,00 |
| | | CS | 0,00 | TP | 0,00 | FPV | 0,00 | | | TR | 0,00 |
| Titolo 2 | Spese in conto capitale | RS | 0,00 | PR | 0,00 | R | 0,00 | | | EP | 0,00 |
| | | CP | 0,00 | PC | 0,00 | I | 0,00 | ECP | 0,00 | EC | 0,00 |
| | | CS | 0,00 | TP | 0,00 | FPV | 0,00 | | | TR | 0,00 |
| Totale programma 04 | Gestione delle entrate tributarie e servizi fiscali | RS | 0,00 | PR | 0,00 | R | 0,00 | | | EP | 0,00 |
| | | CP | 0,00 | PC | 0,00 | I | 0,00 | ECP | 0,00 | EC | 0,00 |
| | | CS | 0,00 | TP | 0,00 | FPV | 0,00 | | | TR | 0,00 |
| 0105 | Programma 05 | Gestione dei beni demaniali e patrimoniali | | | | | | | | | |
| Titolo 1 | Spese correnti | RS | 0,00 | PR | 0,00 | R | 0,00 | | | EP | 0,00 |
| | | CP | 0,00 | PC | 0,00 | I | 0,00 | ECP | 0,00 | EC | 0,00 |
| | | CS | 0,00 | TP | 0,00 | FPV | 0,00 | | | TR | 0,00 |

CONTO DEL BILANCIO - GESTIONE DELLA SPESA

| MISSIONE, PROGRAMMA, TITOLO | DENOMINAZIONE | RESIDUI PASSIVI AL 01/01/2021 (RS) | | PAGAMENTI IN C/RESIDUI (PR) | | RIACCERTAMENTO RESIDUI (R) | | | | RESIDUI PASSIVI DA ESERCIZI PRECEDENTI (EP=RS-PR+R) | |
|--------------------------------|---|---|------|-----------------------------------|------|--------------------------------------|------|---|------|---|------|
| | | PREVISIONI DEFINITIVE DI COMPETENZA (CP) | | PAGAMENTI IN C/COMPETENZA (PC) | | IMPEGNI (I) | | ECONOMIE DI COMPETENZA (ECP= CP-I-FPV) | | RESIDUI PASSIVI DA ESERCIZIO DI COMPETENZA (EC=I-PC) | |
| | | PREVISIONI DEFINITIVE DI CASSA (CS) | | TOTALE PAGAMENTI (TP=PR+PC) | | FONDO PLURIENNALE VINCOLATO (FPV) | | | | TOTALE RESIDUI PASSIVI DA RIPORTARE (TR=EP+EC) | |
| Titolo 2 | Spese in conto capitale | RS | 0,00 | PR | 0,00 | R | 0,00 | | | EP | 0,00 |
| | | CP | 0,00 | PC | 0,00 | I | 0,00 | ECP | 0,00 | EC | 0,00 |
| | | CS | 0,00 | TP | 0,00 | FPV | 0,00 | | | TR | 0,00 |
| Totale programma 05 | Gestione dei beni demaniali e patrimoniali | RS | 0,00 | PR | 0,00 | R | 0,00 | | | EP | 0,00 |
| | | CP | 0,00 | PC | 0,00 | I | 0,00 | ECP | 0,00 | EC | 0,00 |
| | | CS | 0,00 | TP | 0,00 | FPV | 0,00 | | | TR | 0,00 |
| 0106 | Programma 06 | Ufficio tecnico | | | | | | | | | |
| Titolo 1 | Spese correnti | RS | 0,00 | PR | 0,00 | R | 0,00 | | | EP | 0,00 |
| | | CP | 0,00 | PC | 0,00 | I | 0,00 | ECP | 0,00 | EC | 0,00 |
| | | CS | 0,00 | TP | 0,00 | FPV | 0,00 | | | TR | 0,00 |
| Titolo 2 | Spese in conto capitale | RS | 0,00 | PR | 0,00 | R | 0,00 | | | EP | 0,00 |
| | | CP | 0,00 | PC | 0,00 | I | 0,00 | ECP | 0,00 | EC | 0,00 |
| | | CS | 0,00 | TP | 0,00 | FPV | 0,00 | | | TR | 0,00 |
| Totale programma 06 | Ufficio tecnico | RS | 0,00 | PR | 0,00 | R | 0,00 | | | EP | 0,00 |
| | | CP | 0,00 | PC | 0,00 | I | 0,00 | ECP | 0,00 | EC | 0,00 |
| | | CS | 0,00 | TP | 0,00 | FPV | 0,00 | | | TR | 0,00 |
| 0107 | Programma 07 | Elezioni e consultazioni popolari - Anagrafe e stato civile | | | | | | | | | |
| Titolo 1 | Spese correnti | RS | 0,00 | PR | 0,00 | R | 0,00 | | | EP | 0,00 |
| | | CP | 0,00 | PC | 0,00 | I | 0,00 | ECP | 0,00 | EC | 0,00 |
| | | CS | 0,00 | TP | 0,00 | FPV | 0,00 | | | TR | 0,00 |
| Titolo 2 | Spese in conto capitale | RS | 0,00 | PR | 0,00 | R | 0,00 | | | EP | 0,00 |
| | | CP | 0,00 | PC | 0,00 | I | 0,00 | ECP | 0,00 | EC | 0,00 |
| | | CS | 0,00 | TP | 0,00 | FPV | 0,00 | | | TR | 0,00 |
| Totale programma 07 | Elezioni e consultazioni popolari - Anagrafe e stato civile | RS | 0,00 | PR | 0,00 | R | 0,00 | | | EP | 0,00 |
| | | CP | 0,00 | PC | 0,00 | I | 0,00 | ECP | 0,00 | EC | 0,00 |
| | | CS | 0,00 | TP | 0,00 | FPV | 0,00 | | | TR | 0,00 |
| 0108 | Programma 08 | Statistica e sistemi informativi | | | | | | | | | |

CONTO DEL BILANCIO - GESTIONE DELLA SPESA

| MISSIONE, PROGRAMMA, TITOLO | DENOMINAZIONE | RESIDUI PASSIVI AL 01/01/2021 (RS) | | PAGAMENTI IN C/RESIDUI (PR) | | RIACCERTAMENTO RESIDUI (R) | | | | RESIDUI PASSIVI DA ESERCIZI PRECEDENTI (EP=RS-PR+R) | |
|--------------------------------|--|--|------|-----------------------------------|------|--------------------------------------|------|---|------|---|------|
| | | PREVISIONI DEFINITIVE DI COMPETENZA (CP) | | PAGAMENTI IN C/COMPETENZA (PC) | | IMPEGNI (I) | | ECONOMIE DI COMPETENZA (ECP= CP-I-FPV) | | RESIDUI PASSIVI DA ESERCIZIO DI COMPETENZA (EC=I-PC) | |
| | | PREVISIONI DEFINITIVE DI CASSA (CS) | | TOTALE PAGAMENTI (TP=PR+PC) | | FONDO PLURIENNALE VINCOLATO (FPV) | | | | TOTALE RESIDUI PASSIVI DA RIPORTARE (TR=EP+EC) | |
| Titolo 1 | Spese correnti | RS | 0,00 | PR | 0,00 | R | 0,00 | | | EP | 0,00 |
| | | CP | 0,00 | PC | 0,00 | I | 0,00 | ECP | 0,00 | EC | 0,00 |
| | | CS | 0,00 | TP | 0,00 | FPV | 0,00 | | | TR | 0,00 |
| Titolo 2 | Spese in conto capitale | RS | 0,00 | PR | 0,00 | R | 0,00 | | | EP | 0,00 |
| | | CP | 0,00 | PC | 0,00 | I | 0,00 | ECP | 0,00 | EC | 0,00 |
| | | CS | 0,00 | TP | 0,00 | FPV | 0,00 | | | TR | 0,00 |
| Totale programma 08 | Statistica e sistemi informativi | RS | 0,00 | PR | 0,00 | R | 0,00 | | | EP | 0,00 |
| | | CP | 0,00 | PC | 0,00 | I | 0,00 | ECP | 0,00 | EC | 0,00 |
| | | CS | 0,00 | TP | 0,00 | FPV | 0,00 | | | TR | 0,00 |
| 0109 | Programma 09 | Assistenza tecnico-amministrativa agli enti locali | | | | | | | | | |
| Titolo 1 | Spese correnti | RS | 0,00 | PR | 0,00 | R | 0,00 | | | EP | 0,00 |
| | | CP | 0,00 | PC | 0,00 | I | 0,00 | ECP | 0,00 | EC | 0,00 |
| | | CS | 0,00 | TP | 0,00 | FPV | 0,00 | | | TR | 0,00 |
| Titolo 2 | Spese in conto capitale | RS | 0,00 | PR | 0,00 | R | 0,00 | | | EP | 0,00 |
| | | CP | 0,00 | PC | 0,00 | I | 0,00 | ECP | 0,00 | EC | 0,00 |
| | | CS | 0,00 | TP | 0,00 | FPV | 0,00 | | | TR | 0,00 |
| Totale programma 09 | Assistenza tecnico-amministrativa agli enti locali | RS | 0,00 | PR | 0,00 | R | 0,00 | | | EP | 0,00 |
| | | CP | 0,00 | PC | 0,00 | I | 0,00 | ECP | 0,00 | EC | 0,00 |
| | | CS | 0,00 | TP | 0,00 | FPV | 0,00 | | | TR | 0,00 |
| 0110 | Programma 10 | Risorse umane | | | | | | | | | |
| Titolo 1 | Spese correnti | RS | 0,00 | PR | 0,00 | R | 0,00 | | | EP | 0,00 |
| | | CP | 0,00 | PC | 0,00 | I | 0,00 | ECP | 0,00 | EC | 0,00 |
| | | CS | 0,00 | TP | 0,00 | FPV | 0,00 | | | TR | 0,00 |
| Titolo 2 | Spese in conto capitale | RS | 0,00 | PR | 0,00 | R | 0,00 | | | EP | 0,00 |
| | | CP | 0,00 | PC | 0,00 | I | 0,00 | ECP | 0,00 | EC | 0,00 |
| | | CS | 0,00 | TP | 0,00 | FPV | 0,00 | | | TR | 0,00 |

CONTO DEL BILANCIO - GESTIONE DELLA SPESA

| MISSIONE, PROGRAMMA, TITOLO | DENOMINAZIONE | RESIDUI PASSIVI AL 01/01/2021 (RS) | | PAGAMENTI IN C/RESIDUI (PR) | | RIACCERTAMENTO RESIDUI (R) | | | | RESIDUI PASSIVI DA ESERCIZI PRECEDENTI (EP=RS-PR+R) | | | |
|-----------------------------|---------------|---|---|--------------------------------|------|-----------------------------------|------|--|------|--|------|------|------|
| | | PREVISIONI DEFINITIVE DI COMPETENZA (CP) | | PAGAMENTI IN C/COMPETENZA (PC) | | IMPEGNI (I) | | ECONOMIE DI COMPETENZA (ECP= CP-I-FPV) | | RESIDUI PASSIVI DA ESERCIZIO DI COMPETENZA (EC=I-PC) | | | |
| | | PREVISIONI DEFINITIVE DI CASSA (CS) | | TOTALE PAGAMENTI (TP=PR+PC) | | FONDO PLURIENNALE VINCOLATO (FPV) | | | | TOTALE RESIDUI PASSIVI DA RIPORTARE (TR=EP+EC) | | | |
| Totale programma | 10 | Risorse umane | RS | 0,00 | PR | 0,00 | R | 0,00 | | | EP | 0,00 | |
| | | | CP | 0,00 | PC | 0,00 | I | 0,00 | ECP | 0,00 | EC | 0,00 | |
| | | | CS | 0,00 | TP | 0,00 | FPV | 0,00 | | | TR | 0,00 | |
| 0111 | Programma | 11 | Altri servizi generali | | | | | | | | | | |
| | | Titolo 1 | Spese correnti | RS | 0,00 | PR | 0,00 | R | 0,00 | | | EP | 0,00 |
| | | | | CP | 0,00 | PC | 0,00 | I | 0,00 | ECP | 0,00 | EC | 0,00 |
| | | | | CS | 0,00 | TP | 0,00 | FPV | 0,00 | | | TR | 0,00 |
| | | Titolo 2 | Spese in conto capitale | RS | 0,00 | PR | 0,00 | R | 0,00 | | | EP | 0,00 |
| | | | | CP | 0,00 | PC | 0,00 | I | 0,00 | ECP | 0,00 | EC | 0,00 |
| | | | | CS | 0,00 | TP | 0,00 | FPV | 0,00 | | | TR | 0,00 |
| Totale programma | 11 | Altri servizi generali | | RS | 0,00 | PR | 0,00 | R | 0,00 | | | EP | 0,00 |
| | | | | CP | 0,00 | PC | 0,00 | I | 0,00 | ECP | 0,00 | EC | 0,00 |
| | | | | CS | 0,00 | TP | 0,00 | FPV | 0,00 | | | TR | 0,00 |
| 0112 | Programma | 12 | Politica regionale unitaria per i servizi istituzionali, generali e di gestione | | | | | | | | | | |
| | | Titolo 1 | Spese correnti | RS | 0,00 | PR | 0,00 | R | 0,00 | | | EP | 0,00 |
| | | | | CP | 0,00 | PC | 0,00 | I | 0,00 | ECP | 0,00 | EC | 0,00 |
| | | | | CS | 0,00 | TP | 0,00 | FPV | 0,00 | | | TR | 0,00 |
| | | Titolo 2 | Spese in conto capitale | RS | 0,00 | PR | 0,00 | R | 0,00 | | | EP | 0,00 |
| | | | | CP | 0,00 | PC | 0,00 | I | 0,00 | ECP | 0,00 | EC | 0,00 |
| | | | | CS | 0,00 | TP | 0,00 | FPV | 0,00 | | | TR | 0,00 |
| Totale programma | 12 | Politica regionale unitaria per i servizi istituzionali, generali e di gestione | | RS | 0,00 | PR | 0,00 | R | 0,00 | | | EP | 0,00 |
| | | | | CP | 0,00 | PC | 0,00 | I | 0,00 | ECP | 0,00 | EC | 0,00 |
| | | | | CS | 0,00 | TP | 0,00 | FPV | 0,00 | | | TR | 0,00 |
| TOTALE MISSIONE | 01 | Servizi istituzionali, generali e di gestione | | RS | 0,00 | PR | 0,00 | R | 0,00 | | | EP | 0,00 |
| | | | | CP | 0,00 | PC | 0,00 | I | 0,00 | ECP | 0,00 | EC | 0,00 |
| | | | | CS | 0,00 | TP | 0,00 | FPV | 0,00 | | | TR | 0,00 |
| MISSIONE | 02 | Giustizia | | | | | | | | | | | |

CONTO DEL BILANCIO - GESTIONE DELLA SPESA

| MISSIONE, PROGRAMMA, TITOLO | DENOMINAZIONE | RESIDUI PASSIVI AL 01/01/2021 (RS) | | PAGAMENTI IN C/RESIDUI (PR) | | RIACCERTAMENTO RESIDUI (R) | | | | RESIDUI PASSIVI DA ESERCIZI PRECEDENTI (EP=RS-PR+R) | | | |
|--------------------------------|------------------|--|------------------------------------|-----------------------------------|------|--------------------------------------|------|---|------|---|------|------|------|
| | | PREVISIONI DEFINITIVE DI COMPETENZA (CP) | | PAGAMENTI IN C/COMPETENZA (PC) | | IMPEGNI (I) | | ECONOMIE DI COMPETENZA (ECP= CP-I-FPV) | | RESIDUI PASSIVI DA ESERCIZIO DI COMPETENZA (EC=I-PC) | | | |
| | | PREVISIONI DEFINITIVE DI CASSA (CS) | | TOTALE PAGAMENTI (TP=PR+PC) | | FONDO PLURIENNALE VINCOLATO (FPV) | | | | TOTALE RESIDUI PASSIVI DA RIPORTARE (TR=EP+EC) | | | |
| 0201 | Programma 01 | Uffici giudiziari | | | | | | | | | | | |
| | Titolo 1 | Spese correnti | RS | 0,00 | PR | 0,00 | R | 0,00 | | | EP | 0,00 | |
| | | | CP | 0,00 | PC | 0,00 | I | 0,00 | ECP | 0,00 | EC | 0,00 | |
| | | | CS | 0,00 | TP | 0,00 | FPV | 0,00 | | | TR | 0,00 | |
| | Titolo 2 | Spese in conto capitale | RS | 0,00 | PR | 0,00 | R | 0,00 | | | EP | 0,00 | |
| | | | CP | 0,00 | PC | 0,00 | I | 0,00 | ECP | 0,00 | EC | 0,00 | |
| | | | CS | 0,00 | TP | 0,00 | FPV | 0,00 | | | TR | 0,00 | |
| | Totale programma | 01 | Uffici giudiziari | RS | 0,00 | PR | 0,00 | R | 0,00 | | EP | 0,00 | |
| | | | | CP | 0,00 | PC | 0,00 | I | 0,00 | ECP | 0,00 | EC | 0,00 |
| | | | | CS | 0,00 | TP | 0,00 | FPV | 0,00 | | TR | 0,00 | |
| 0202 | Programma 02 | Casa circondariale e altri servizi | | | | | | | | | | | |
| | Titolo 1 | Spese correnti | RS | 0,00 | PR | 0,00 | R | 0,00 | | | EP | 0,00 | |
| | | | CP | 0,00 | PC | 0,00 | I | 0,00 | ECP | 0,00 | EC | 0,00 | |
| | | | CS | 0,00 | TP | 0,00 | FPV | 0,00 | | | TR | 0,00 | |
| | Titolo 2 | Spese in conto capitale | RS | 0,00 | PR | 0,00 | R | 0,00 | | | EP | 0,00 | |
| | | | CP | 0,00 | PC | 0,00 | I | 0,00 | ECP | 0,00 | EC | 0,00 | |
| | | | CS | 0,00 | TP | 0,00 | FPV | 0,00 | | | TR | 0,00 | |
| | Totale programma | 02 | Casa circondariale e altri servizi | RS | 0,00 | PR | 0,00 | R | 0,00 | | EP | 0,00 | |
| | | | | CP | 0,00 | PC | 0,00 | I | 0,00 | ECP | 0,00 | EC | 0,00 |
| | | | | CS | 0,00 | TP | 0,00 | FPV | 0,00 | | TR | 0,00 | |
| 0203 | Programma 03 | Politica regionale unitaria per la giustizia | | | | | | | | | | | |
| | Titolo 1 | Spese correnti | RS | 0,00 | PR | 0,00 | R | 0,00 | | | EP | 0,00 | |
| | | | CP | 0,00 | PC | 0,00 | I | 0,00 | ECP | 0,00 | EC | 0,00 | |
| | | | CS | 0,00 | TP | 0,00 | FPV | 0,00 | | | TR | 0,00 | |
| | Titolo 2 | Spese in conto capitale | RS | 0,00 | PR | 0,00 | R | 0,00 | | | EP | 0,00 | |
| | | | CP | 0,00 | PC | 0,00 | I | 0,00 | ECP | 0,00 | EC | 0,00 | |
| | | | CS | 0,00 | TP | 0,00 | FPV | 0,00 | | | TR | 0,00 | |

CONTO DEL BILANCIO - GESTIONE DELLA SPESA

| MISSIONE, PROGRAMMA, TITOLO | DENOMINAZIONE | RESIDUI PASSIVI AL 01/01/2021 (RS) | | PAGAMENTI IN C/RESIDUI (PR) | | RIACCERTAMENTO RESIDUI (R) | | | | RESIDUI PASSIVI DA ESERCIZI PRECEDENTI (EP=RS-PR+R) | | |
|--------------------------------|---------------|--|---------------------------------------|-----------------------------------|----|--------------------------------------|-----|---|-----|---|----|------|
| | | PREVISIONI DEFINITIVE DI COMPETENZA (CP) | | PAGAMENTI IN C/COMPETENZA (PC) | | IMPEGNI (I) | | ECONOMIE DI COMPETENZA (ECP= CP-I-FPV) | | RESIDUI PASSIVI DA ESERCIZIO DI COMPETENZA (EC=I-PC) | | |
| | | PREVISIONI DEFINITIVE DI CASSA (CS) | | TOTALE PAGAMENTI (TP=PR+PC) | | FONDO PLURIENNALE VINCOLATO (FPV) | | | | TOTALE RESIDUI PASSIVI DA RIPORTARE (TR=EP+EC) | | |
| Totale programma | 03 | Politica regionale unitaria per la giustizia | RS | 0,00 | PR | 0,00 | R | 0,00 | | | EP | 0,00 |
| | | | CP | 0,00 | PC | 0,00 | I | 0,00 | ECP | 0,00 | EC | 0,00 |
| | | | CS | 0,00 | TP | 0,00 | FPV | 0,00 | | | TR | 0,00 |
| TOTALE MISSIONE | 02 | Giustizia | RS | 0,00 | PR | 0,00 | R | 0,00 | | | EP | 0,00 |
| | | | CP | 0,00 | PC | 0,00 | I | 0,00 | ECP | 0,00 | EC | 0,00 |
| | | | CS | 0,00 | TP | 0,00 | FPV | 0,00 | | | TR | 0,00 |
| MISSIONE | 03 | Ordine pubblico e sicurezza | | | | | | | | | | |
| 0301 | Programma | 01 | Polizia locale e amministrativa | | | | | | | | | |
| | Titolo 1 | Spese correnti | RS | 0,00 | PR | 0,00 | R | 0,00 | | | EP | 0,00 |
| | | | CP | 0,00 | PC | 0,00 | I | 0,00 | ECP | 0,00 | EC | 0,00 |
| | | | CS | 0,00 | TP | 0,00 | FPV | 0,00 | | | TR | 0,00 |
| | Titolo 2 | Spese in conto capitale | RS | 0,00 | PR | 0,00 | R | 0,00 | | | EP | 0,00 |
| | | | CP | 0,00 | PC | 0,00 | I | 0,00 | ECP | 0,00 | EC | 0,00 |
| | | | CS | 0,00 | TP | 0,00 | FPV | 0,00 | | | TR | 0,00 |
| | Titolo 3 | Spese per incremento attività finanziarie | RS | 0,00 | PR | 0,00 | R | 0,00 | | | EP | 0,00 |
| | | | CP | 0,00 | PC | 0,00 | I | 0,00 | ECP | 0,00 | EC | 0,00 |
| | | | CS | 0,00 | TP | 0,00 | FPV | 0,00 | | | TR | 0,00 |
| Totale programma | 01 | Polizia locale e amministrativa | RS | 0,00 | PR | 0,00 | R | 0,00 | | | EP | 0,00 |
| | | | CP | 0,00 | PC | 0,00 | I | 0,00 | ECP | 0,00 | EC | 0,00 |
| | | | CS | 0,00 | TP | 0,00 | FPV | 0,00 | | | TR | 0,00 |
| 0302 | Programma | 02 | Sistema integrato di sicurezza urbana | | | | | | | | | |
| | Titolo 1 | Spese correnti | RS | 0,00 | PR | 0,00 | R | 0,00 | | | EP | 0,00 |
| | | | CP | 0,00 | PC | 0,00 | I | 0,00 | ECP | 0,00 | EC | 0,00 |
| | | | CS | 0,00 | TP | 0,00 | FPV | 0,00 | | | TR | 0,00 |
| | Titolo 2 | Spese in conto capitale | RS | 0,00 | PR | 0,00 | R | 0,00 | | | EP | 0,00 |
| | | | CP | 0,00 | PC | 0,00 | I | 0,00 | ECP | 0,00 | EC | 0,00 |
| | | | CS | 0,00 | TP | 0,00 | FPV | 0,00 | | | TR | 0,00 |

CONTO DEL BILANCIO - GESTIONE DELLA SPESA

| MISSIONE, PROGRAMMA, TITOLO | DENOMINAZIONE | RESIDUI PASSIVI AL 01/01/2021 (RS) | | PAGAMENTI IN C/RESIDUI (PR) | | RIACCERTAMENTO RESIDUI (R) | | RESIDUI PASSIVI DA ESERCIZI PRECEDENTI (EP=RS-PR+R) | | | | | |
|-----------------------------|--|--|------|--------------------------------|------|-----------------------------------|------|---|------|--|------|------|------|
| | | PREVISIONI DEFINITIVE DI COMPETENZA (CP) | | PAGAMENTI IN C/COMPETENZA (PC) | | IMPEGNI (I) | | ECONOMIE DI COMPETENZA (ECP= CP-I-FPV) | | RESIDUI PASSIVI DA ESERCIZIO DI COMPETENZA (EC=I-PC) | | | |
| | | PREVISIONI DEFINITIVE DI CASSA (CS) | | TOTALE PAGAMENTI (TP=PR+PC) | | FONDO PLURIENNALE VINCOLATO (FPV) | | | | TOTALE RESIDUI PASSIVI DA RIPORTARE (TR=EP+EC) | | | |
| Titolo 3 | Spese per incremento attività finanziarie | RS | 0,00 | PR | 0,00 | R | 0,00 | | | EP | 0,00 | | |
| | | CP | 0,00 | PC | 0,00 | I | 0,00 | ECP | 0,00 | EC | 0,00 | | |
| | | CS | 0,00 | TP | 0,00 | FPV | 0,00 | | | TR | 0,00 | | |
| Totale programma 02 | Sistema integrato di sicurezza urbana | RS | 0,00 | PR | 0,00 | R | 0,00 | | | EP | 0,00 | | |
| | | CP | 0,00 | PC | 0,00 | I | 0,00 | ECP | 0,00 | EC | 0,00 | | |
| | | CS | 0,00 | TP | 0,00 | FPV | 0,00 | | | TR | 0,00 | | |
| 0303 | Programma 03 | Politica regionale unitaria per l'ordine pubblico e la sicurezza | | | | | | | | | | | |
| Titolo 1 | Spese correnti | RS | 0,00 | PR | 0,00 | R | 0,00 | | | EP | 0,00 | | |
| | | CP | 0,00 | PC | 0,00 | I | 0,00 | ECP | 0,00 | EC | 0,00 | | |
| | | CS | 0,00 | TP | 0,00 | FPV | 0,00 | | | TR | 0,00 | | |
| Titolo 2 | Spese in conto capitale | RS | 0,00 | PR | 0,00 | R | 0,00 | | | EP | 0,00 | | |
| | | CP | 0,00 | PC | 0,00 | I | 0,00 | ECP | 0,00 | EC | 0,00 | | |
| | | CS | 0,00 | TP | 0,00 | FPV | 0,00 | | | TR | 0,00 | | |
| Titolo 3 | Spese per incremento attività finanziarie | RS | 0,00 | PR | 0,00 | R | 0,00 | | | EP | 0,00 | | |
| | | CP | 0,00 | PC | 0,00 | I | 0,00 | ECP | 0,00 | EC | 0,00 | | |
| | | CS | 0,00 | TP | 0,00 | FPV | 0,00 | | | TR | 0,00 | | |
| Totale programma 03 | Politica regionale unitaria per l'ordine pubblico e la sicurezza | RS | 0,00 | PR | 0,00 | R | 0,00 | | | EP | 0,00 | | |
| | | CP | 0,00 | PC | 0,00 | I | 0,00 | ECP | 0,00 | EC | 0,00 | | |
| | | CS | 0,00 | TP | 0,00 | FPV | 0,00 | | | TR | 0,00 | | |
| TOTALE MISSIONE | 03 | Ordine pubblico e sicurezza | | RS | 0,00 | PR | 0,00 | R | 0,00 | | EP | 0,00 | |
| | | | | CP | 0,00 | PC | 0,00 | I | 0,00 | ECP | 0,00 | EC | 0,00 |
| | | | | CS | 0,00 | TP | 0,00 | FPV | 0,00 | | TR | 0,00 | |
| MISSIONE | 04 | Istruzione e diritto allo studio | | | | | | | | | | | |
| 0401 | Programma 01 | Istruzione prescolastica | | | | | | | | | | | |
| Titolo 1 | Spese correnti | RS | 0,00 | PR | 0,00 | R | 0,00 | | | EP | 0,00 | | |
| | | CP | 0,00 | PC | 0,00 | I | 0,00 | ECP | 0,00 | EC | 0,00 | | |
| | | CS | 0,00 | TP | 0,00 | FPV | 0,00 | | | TR | 0,00 | | |

CONTO DEL BILANCIO - GESTIONE DELLA SPESA

| MISSIONE, PROGRAMMA, TITOLO | DENOMINAZIONE | RESIDUI PASSIVI AL 01/01/2021 (RS) | | PAGAMENTI IN C/RESIDUI (PR) | | RIACCERTAMENTO RESIDUI (R) | | | | RESIDUI PASSIVI DA ESERCIZI PRECEDENTI (EP=RS-PR+R) | |
|--------------------------------|--|--|------|-----------------------------------|------|--------------------------------------|------|---|------|---|------|
| | | PREVISIONI DEFINITIVE DI COMPETENZA (CP) | | PAGAMENTI IN C/COMPETENZA (PC) | | IMPEGNI (I) | | ECONOMIE DI COMPETENZA (ECP= CP-I-FPV) | | RESIDUI PASSIVI DA ESERCIZIO DI COMPETENZA (EC=I-PC) | |
| | | PREVISIONI DEFINITIVE DI CASSA (CS) | | TOTALE PAGAMENTI (TP=PR+PC) | | FONDO PLURIENNALE VINCOLATO (FPV) | | | | TOTALE RESIDUI PASSIVI DA RIPORTARE (TR=EP+EC) | |
| Titolo 2 | Spese in conto capitale | RS | 0,00 | PR | 0,00 | R | 0,00 | | | EP | 0,00 |
| | | CP | 0,00 | PC | 0,00 | I | 0,00 | ECP | 0,00 | EC | 0,00 |
| | | CS | 0,00 | TP | 0,00 | FPV | 0,00 | | | TR | 0,00 |
| Titolo 3 | Spese per incremento attività finanziarie | RS | 0,00 | PR | 0,00 | R | 0,00 | | | EP | 0,00 |
| | | CP | 0,00 | PC | 0,00 | I | 0,00 | ECP | 0,00 | EC | 0,00 |
| | | CS | 0,00 | TP | 0,00 | FPV | 0,00 | | | TR | 0,00 |
| Totale programma 01 | Istruzione prescolastica | RS | 0,00 | PR | 0,00 | R | 0,00 | | | EP | 0,00 |
| | | CP | 0,00 | PC | 0,00 | I | 0,00 | ECP | 0,00 | EC | 0,00 |
| | | CS | 0,00 | TP | 0,00 | FPV | 0,00 | | | TR | 0,00 |
| 0402 | Programma 02 | Altri ordini di istruzione non universitaria | | | | | | | | | |
| Titolo 1 | Spese correnti | RS | 0,00 | PR | 0,00 | R | 0,00 | | | EP | 0,00 |
| | | CP | 0,00 | PC | 0,00 | I | 0,00 | ECP | 0,00 | EC | 0,00 |
| | | CS | 0,00 | TP | 0,00 | FPV | 0,00 | | | TR | 0,00 |
| Titolo 2 | Spese in conto capitale | RS | 0,00 | PR | 0,00 | R | 0,00 | | | EP | 0,00 |
| | | CP | 0,00 | PC | 0,00 | I | 0,00 | ECP | 0,00 | EC | 0,00 |
| | | CS | 0,00 | TP | 0,00 | FPV | 0,00 | | | TR | 0,00 |
| Titolo 3 | Spese per incremento attività finanziarie | RS | 0,00 | PR | 0,00 | R | 0,00 | | | EP | 0,00 |
| | | CP | 0,00 | PC | 0,00 | I | 0,00 | ECP | 0,00 | EC | 0,00 |
| | | CS | 0,00 | TP | 0,00 | FPV | 0,00 | | | TR | 0,00 |
| Totale programma 02 | Altri ordini di istruzione non universitaria | RS | 0,00 | PR | 0,00 | R | 0,00 | | | EP | 0,00 |
| | | CP | 0,00 | PC | 0,00 | I | 0,00 | ECP | 0,00 | EC | 0,00 |
| | | CS | 0,00 | TP | 0,00 | FPV | 0,00 | | | TR | 0,00 |
| 0403 | Programma 03 | Edilizia scolastica | | | | | | | | | |
| Titolo 1 | Spese correnti | RS | 0,00 | PR | 0,00 | R | 0,00 | | | EP | 0,00 |
| | | CP | 0,00 | PC | 0,00 | I | 0,00 | ECP | 0,00 | EC | 0,00 |
| | | CS | 0,00 | TP | 0,00 | FPV | 0,00 | | | TR | 0,00 |

CONTO DEL BILANCIO - GESTIONE DELLA SPESA

| MISSIONE, PROGRAMMA, TITOLO | DENOMINAZIONE | RESIDUI PASSIVI AL 01/01/2021 (RS) | | PAGAMENTI IN C/RESIDUI (PR) | | RIACCERTAMENTO RESIDUI (R) | | | | RESIDUI PASSIVI DA ESERCIZI PRECEDENTI (EP=RS-PR+R) | |
|--------------------------------|---|---|------|-----------------------------------|------|--------------------------------------|------|---|------|---|------|
| | | PREVISIONI DEFINITIVE DI COMPETENZA (CP) | | PAGAMENTI IN C/COMPETENZA (PC) | | IMPEGNI (I) | | ECONOMIE DI COMPETENZA (ECP= CP-I-FPV) | | RESIDUI PASSIVI DA ESERCIZIO DI COMPETENZA (EC=I-PC) | |
| | | PREVISIONI DEFINITIVE DI CASSA (CS) | | TOTALE PAGAMENTI (TP=PR+PC) | | FONDO PLURIENNALE VINCOLATO (FPV) | | | | TOTALE RESIDUI PASSIVI DA RIPORTARE (TR=EP+EC) | |
| Titolo 2 | Spese in conto capitale | RS | 0,00 | PR | 0,00 | R | 0,00 | | | EP | 0,00 |
| | | CP | 0,00 | PC | 0,00 | I | 0,00 | ECP | 0,00 | EC | 0,00 |
| | | CS | 0,00 | TP | 0,00 | FPV | 0,00 | | | TR | 0,00 |
| Titolo 3 | Spese per incremento attività finanziarie | RS | 0,00 | PR | 0,00 | R | 0,00 | | | EP | 0,00 |
| | | CP | 0,00 | PC | 0,00 | I | 0,00 | ECP | 0,00 | EC | 0,00 |
| | | CS | 0,00 | TP | 0,00 | FPV | 0,00 | | | TR | 0,00 |
| Totale programma 03 | Edilizia scolastica | RS | 0,00 | PR | 0,00 | R | 0,00 | | | EP | 0,00 |
| | | CP | 0,00 | PC | 0,00 | I | 0,00 | ECP | 0,00 | EC | 0,00 |
| | | CS | 0,00 | TP | 0,00 | FPV | 0,00 | | | TR | 0,00 |
| 0404 | Programma 04 | Istruzione universitaria | | | | | | | | | |
| Titolo 1 | Spese correnti | RS | 0,00 | PR | 0,00 | R | 0,00 | | | EP | 0,00 |
| | | CP | 0,00 | PC | 0,00 | I | 0,00 | ECP | 0,00 | EC | 0,00 |
| | | CS | 0,00 | TP | 0,00 | FPV | 0,00 | | | TR | 0,00 |
| Titolo 2 | Spese in conto capitale | RS | 0,00 | PR | 0,00 | R | 0,00 | | | EP | 0,00 |
| | | CP | 0,00 | PC | 0,00 | I | 0,00 | ECP | 0,00 | EC | 0,00 |
| | | CS | 0,00 | TP | 0,00 | FPV | 0,00 | | | TR | 0,00 |
| Titolo 3 | Spese per incremento attività finanziarie | RS | 0,00 | PR | 0,00 | R | 0,00 | | | EP | 0,00 |
| | | CP | 0,00 | PC | 0,00 | I | 0,00 | ECP | 0,00 | EC | 0,00 |
| | | CS | 0,00 | TP | 0,00 | FPV | 0,00 | | | TR | 0,00 |
| Totale programma 04 | Istruzione universitaria | RS | 0,00 | PR | 0,00 | R | 0,00 | | | EP | 0,00 |
| | | CP | 0,00 | PC | 0,00 | I | 0,00 | ECP | 0,00 | EC | 0,00 |
| | | CS | 0,00 | TP | 0,00 | FPV | 0,00 | | | TR | 0,00 |
| 0405 | Programma 05 | Istruzione tecnica superiore | | | | | | | | | |
| Titolo 1 | Spese correnti | RS | 0,00 | PR | 0,00 | R | 0,00 | | | EP | 0,00 |
| | | CP | 0,00 | PC | 0,00 | I | 0,00 | ECP | 0,00 | EC | 0,00 |
| | | CS | 0,00 | TP | 0,00 | FPV | 0,00 | | | TR | 0,00 |

CONTO DEL BILANCIO - GESTIONE DELLA SPESA

| MISSIONE, PROGRAMMA, TITOLO | DENOMINAZIONE | RESIDUI PASSIVI AL 01/01/2021 (RS) | | PAGAMENTI IN C/RESIDUI (PR) | | RIACCERTAMENTO RESIDUI (R) | | | | RESIDUI PASSIVI DA ESERCIZI PRECEDENTI (EP=RS-PR+R) | |
|--------------------------------|---|---|------|-----------------------------------|------|--------------------------------------|------|---|------|---|------|
| | | PREVISIONI DEFINITIVE DI COMPETENZA (CP) | | PAGAMENTI IN C/COMPETENZA (PC) | | IMPEGNI (I) | | ECONOMIE DI COMPETENZA (ECP= CP-I-FPV) | | RESIDUI PASSIVI DA ESERCIZIO DI COMPETENZA (EC=I-PC) | |
| | | PREVISIONI DEFINITIVE DI CASSA (CS) | | TOTALE PAGAMENTI (TP=PR+PC) | | FONDO PLURIENNALE VINCOLATO (FPV) | | | | TOTALE RESIDUI PASSIVI DA RIPORTARE (TR=EP+EC) | |
| Titolo 2 | Spese in conto capitale | RS | 0,00 | PR | 0,00 | R | 0,00 | | | EP | 0,00 |
| | | CP | 0,00 | PC | 0,00 | I | 0,00 | ECP | 0,00 | EC | 0,00 |
| | | CS | 0,00 | TP | 0,00 | FPV | 0,00 | | | TR | 0,00 |
| Titolo 3 | Spese per incremento attività finanziarie | RS | 0,00 | PR | 0,00 | R | 0,00 | | | EP | 0,00 |
| | | CP | 0,00 | PC | 0,00 | I | 0,00 | ECP | 0,00 | EC | 0,00 |
| | | CS | 0,00 | TP | 0,00 | FPV | 0,00 | | | TR | 0,00 |
| Totale programma 05 | Istruzione tecnica superiore | RS | 0,00 | PR | 0,00 | R | 0,00 | | | EP | 0,00 |
| | | CP | 0,00 | PC | 0,00 | I | 0,00 | ECP | 0,00 | EC | 0,00 |
| | | CS | 0,00 | TP | 0,00 | FPV | 0,00 | | | TR | 0,00 |
| 0406 | Programma 06 | Servizi ausiliari all'istruzione | | | | | | | | | |
| Titolo 1 | Spese correnti | RS | 0,00 | PR | 0,00 | R | 0,00 | | | EP | 0,00 |
| | | CP | 0,00 | PC | 0,00 | I | 0,00 | ECP | 0,00 | EC | 0,00 |
| | | CS | 0,00 | TP | 0,00 | FPV | 0,00 | | | TR | 0,00 |
| Titolo 2 | Spese in conto capitale | RS | 0,00 | PR | 0,00 | R | 0,00 | | | EP | 0,00 |
| | | CP | 0,00 | PC | 0,00 | I | 0,00 | ECP | 0,00 | EC | 0,00 |
| | | CS | 0,00 | TP | 0,00 | FPV | 0,00 | | | TR | 0,00 |
| Titolo 3 | Spese per incremento attività finanziarie | RS | 0,00 | PR | 0,00 | R | 0,00 | | | EP | 0,00 |
| | | CP | 0,00 | PC | 0,00 | I | 0,00 | ECP | 0,00 | EC | 0,00 |
| | | CS | 0,00 | TP | 0,00 | FPV | 0,00 | | | TR | 0,00 |
| Totale programma 06 | Servizi ausiliari all'istruzione | RS | 0,00 | PR | 0,00 | R | 0,00 | | | EP | 0,00 |
| | | CP | 0,00 | PC | 0,00 | I | 0,00 | ECP | 0,00 | EC | 0,00 |
| | | CS | 0,00 | TP | 0,00 | FPV | 0,00 | | | TR | 0,00 |
| 0407 | Programma 07 | Diritto allo studio | | | | | | | | | |
| Titolo 1 | Spese correnti | RS | 0,00 | PR | 0,00 | R | 0,00 | | | EP | 0,00 |
| | | CP | 0,00 | PC | 0,00 | I | 0,00 | ECP | 0,00 | EC | 0,00 |
| | | CS | 0,00 | TP | 0,00 | FPV | 0,00 | | | TR | 0,00 |

CONTO DEL BILANCIO - GESTIONE DELLA SPESA

| MISSIONE, PROGRAMMA, TITOLO | DENOMINAZIONE | RESIDUI PASSIVI AL 01/01/2021 (RS) | | PAGAMENTI IN C/RESIDUI (PR) | | RIACCERTAMENTO RESIDUI (R) | | | | RESIDUI PASSIVI DA ESERCIZI PRECEDENTI (EP=RS-PR+R) | |
|-----------------------------|---|---|------|--------------------------------|------|-----------------------------------|------|--|------|--|------|
| | | PREVISIONI DEFINITIVE DI COMPETENZA (CP) | | PAGAMENTI IN C/COMPETENZA (PC) | | IMPEGNI (I) | | ECONOMIE DI COMPETENZA (ECP= CP-I-FPV) | | RESIDUI PASSIVI DA ESERCIZIO DI COMPETENZA (EC=I-PC) | |
| | | PREVISIONI DEFINITIVE DI CASSA (CS) | | TOTALE PAGAMENTI (TP=PR+PC) | | FONDO PLURIENNALE VINCOLATO (FPV) | | | | TOTALE RESIDUI PASSIVI DA RIPORTARE (TR=EP+EC) | |
| Titolo 2 | Spese in conto capitale | RS | 0,00 | PR | 0,00 | R | 0,00 | | | EP | 0,00 |
| | | CP | 0,00 | PC | 0,00 | I | 0,00 | ECP | 0,00 | EC | 0,00 |
| | | CS | 0,00 | TP | 0,00 | FPV | 0,00 | | | TR | 0,00 |
| Titolo 3 | Spese per incremento attività finanziarie | RS | 0,00 | PR | 0,00 | R | 0,00 | | | EP | 0,00 |
| | | CP | 0,00 | PC | 0,00 | I | 0,00 | ECP | 0,00 | EC | 0,00 |
| | | CS | 0,00 | TP | 0,00 | FPV | 0,00 | | | TR | 0,00 |
| Totale programma 07 | Diritto allo studio | RS | 0,00 | PR | 0,00 | R | 0,00 | | | EP | 0,00 |
| | | CP | 0,00 | PC | 0,00 | I | 0,00 | ECP | 0,00 | EC | 0,00 |
| | | CS | 0,00 | TP | 0,00 | FPV | 0,00 | | | TR | 0,00 |
| 0408 | Programma 08 | Politica regionale unitaria per l'istruzione e il diritto allo studio | | | | | | | | | |
| Titolo 1 | Spese correnti | RS | 0,00 | PR | 0,00 | R | 0,00 | | | EP | 0,00 |
| | | CP | 0,00 | PC | 0,00 | I | 0,00 | ECP | 0,00 | EC | 0,00 |
| | | CS | 0,00 | TP | 0,00 | FPV | 0,00 | | | TR | 0,00 |
| Titolo 2 | Spese in conto capitale | RS | 0,00 | PR | 0,00 | R | 0,00 | | | EP | 0,00 |
| | | CP | 0,00 | PC | 0,00 | I | 0,00 | ECP | 0,00 | EC | 0,00 |
| | | CS | 0,00 | TP | 0,00 | FPV | 0,00 | | | TR | 0,00 |
| Titolo 3 | Spese per incremento attività finanziarie | RS | 0,00 | PR | 0,00 | R | 0,00 | | | EP | 0,00 |
| | | CP | 0,00 | PC | 0,00 | I | 0,00 | ECP | 0,00 | EC | 0,00 |
| | | CS | 0,00 | TP | 0,00 | FPV | 0,00 | | | TR | 0,00 |
| Totale programma 08 | Politica regionale unitaria per l'istruzione e il diritto allo studio | RS | 0,00 | PR | 0,00 | R | 0,00 | | | EP | 0,00 |
| | | CP | 0,00 | PC | 0,00 | I | 0,00 | ECP | 0,00 | EC | 0,00 |
| | | CS | 0,00 | TP | 0,00 | FPV | 0,00 | | | TR | 0,00 |
| TOTALE MISSIONE 04 | Istruzione e diritto allo studio | RS | 0,00 | PR | 0,00 | R | 0,00 | | | EP | 0,00 |
| | | CP | 0,00 | PC | 0,00 | I | 0,00 | ECP | 0,00 | EC | 0,00 |
| | | CS | 0,00 | TP | 0,00 | FPV | 0,00 | | | TR | 0,00 |
| MISSIONE 05 | Tutela e valorizzazione dei beni e delle attività culturali | | | | | | | | | | |
| 0501 | Programma 01 | Valorizzazione dei beni di interesse storico | | | | | | | | | |

CONTO DEL BILANCIO - GESTIONE DELLA SPESA

| MISSIONE, PROGRAMMA, TITOLO | DENOMINAZIONE | RESIDUI PASSIVI AL 01/01/2021 (RS) | | PAGAMENTI IN C/RESIDUI (PR) | | RIACCERTAMENTO RESIDUI (R) | | | | RESIDUI PASSIVI DA ESERCIZI PRECEDENTI (EP=RS-PR+R) | |
|--------------------------------|---|---|------|-----------------------------------|------|--------------------------------------|------|---|------|---|------|
| | | PREVISIONI DEFINITIVE DI COMPETENZA (CP) | | PAGAMENTI IN C/COMPETENZA (PC) | | IMPEGNI (I) | | ECONOMIE DI COMPETENZA (ECP= CP-I-FPV) | | RESIDUI PASSIVI DA ESERCIZIO DI COMPETENZA (EC=I-PC) | |
| | | PREVISIONI DEFINITIVE DI CASSA (CS) | | TOTALE PAGAMENTI (TP=PR+PC) | | FONDO PLURIENNALE VINCOLATO (FPV) | | | | TOTALE RESIDUI PASSIVI DA RIPORTARE (TR=EP+EC) | |
| Titolo 1 | Spese correnti | RS | 0,00 | PR | 0,00 | R | 0,00 | | | EP | 0,00 |
| | | CP | 0,00 | PC | 0,00 | I | 0,00 | ECP | 0,00 | EC | 0,00 |
| | | CS | 0,00 | TP | 0,00 | FPV | 0,00 | | | TR | 0,00 |
| Titolo 2 | Spese in conto capitale | RS | 0,00 | PR | 0,00 | R | 0,00 | | | EP | 0,00 |
| | | CP | 0,00 | PC | 0,00 | I | 0,00 | ECP | 0,00 | EC | 0,00 |
| | | CS | 0,00 | TP | 0,00 | FPV | 0,00 | | | TR | 0,00 |
| Titolo 3 | Spese per incremento attività finanziarie | RS | 0,00 | PR | 0,00 | R | 0,00 | | | EP | 0,00 |
| | | CP | 0,00 | PC | 0,00 | I | 0,00 | ECP | 0,00 | EC | 0,00 |
| | | CS | 0,00 | TP | 0,00 | FPV | 0,00 | | | TR | 0,00 |
| Totale programma 01 | Valorizzazione dei beni di interesse storico | RS | 0,00 | PR | 0,00 | R | 0,00 | | | EP | 0,00 |
| | | CP | 0,00 | PC | 0,00 | I | 0,00 | ECP | 0,00 | EC | 0,00 |
| | | CS | 0,00 | TP | 0,00 | FPV | 0,00 | | | TR | 0,00 |
| 0502 | Programma 02 | Attività culturali e interventi diversi nel settore culturale | | | | | | | | | |
| Titolo 1 | Spese correnti | RS | 0,00 | PR | 0,00 | R | 0,00 | | | EP | 0,00 |
| | | CP | 0,00 | PC | 0,00 | I | 0,00 | ECP | 0,00 | EC | 0,00 |
| | | CS | 0,00 | TP | 0,00 | FPV | 0,00 | | | TR | 0,00 |
| Titolo 2 | Spese in conto capitale | RS | 0,00 | PR | 0,00 | R | 0,00 | | | EP | 0,00 |
| | | CP | 0,00 | PC | 0,00 | I | 0,00 | ECP | 0,00 | EC | 0,00 |
| | | CS | 0,00 | TP | 0,00 | FPV | 0,00 | | | TR | 0,00 |
| Titolo 3 | Spese per incremento attività finanziarie | RS | 0,00 | PR | 0,00 | R | 0,00 | | | EP | 0,00 |
| | | CP | 0,00 | PC | 0,00 | I | 0,00 | ECP | 0,00 | EC | 0,00 |
| | | CS | 0,00 | TP | 0,00 | FPV | 0,00 | | | TR | 0,00 |
| Totale programma 02 | Attività culturali e interventi diversi nel settore culturale | RS | 0,00 | PR | 0,00 | R | 0,00 | | | EP | 0,00 |
| | | CP | 0,00 | PC | 0,00 | I | 0,00 | ECP | 0,00 | EC | 0,00 |
| | | CS | 0,00 | TP | 0,00 | FPV | 0,00 | | | TR | 0,00 |
| 0503 | Programma 03 | Politica regionale unitaria per la tutela dei beni e delle attività culturali | | | | | | | | | |

CONTO DEL BILANCIO - GESTIONE DELLA SPESA

| MISSIONE, PROGRAMMA, TITOLO | DENOMINAZIONE | RESIDUI PASSIVI AL 01/01/2021 (RS) | | PAGAMENTI IN C/RESIDUI (PR) | | RIACCERTAMENTO RESIDUI (R) | | | | RESIDUI PASSIVI DA ESERCIZI PRECEDENTI (EP=RS-PR+R) | |
|-----------------------------|---|--|------|--------------------------------|------|-----------------------------------|------|--|------|--|------|
| | | PREVISIONI DEFINITIVE DI COMPETENZA (CP) | | PAGAMENTI IN C/COMPETENZA (PC) | | IMPEGNI (I) | | ECONOMIE DI COMPETENZA (ECP= CP-I-FPV) | | RESIDUI PASSIVI DA ESERCIZIO DI COMPETENZA (EC=I-PC) | |
| | | PREVISIONI DEFINITIVE DI CASSA (CS) | | TOTALE PAGAMENTI (TP=PR+PC) | | FONDO PLURIENNALE VINCOLATO (FPV) | | | | TOTALE RESIDUI PASSIVI DA RIPORTARE (TR=EP+EC) | |
| Titolo 1 | Spese correnti | RS | 0,00 | PR | 0,00 | R | 0,00 | | | EP | 0,00 |
| | | CP | 0,00 | PC | 0,00 | I | 0,00 | ECP | 0,00 | EC | 0,00 |
| | | CS | 0,00 | TP | 0,00 | FPV | 0,00 | | | TR | 0,00 |
| Titolo 2 | Spese in conto capitale | RS | 0,00 | PR | 0,00 | R | 0,00 | | | EP | 0,00 |
| | | CP | 0,00 | PC | 0,00 | I | 0,00 | ECP | 0,00 | EC | 0,00 |
| | | CS | 0,00 | TP | 0,00 | FPV | 0,00 | | | TR | 0,00 |
| Titolo 3 | Spese per incremento attività finanziarie | RS | 0,00 | PR | 0,00 | R | 0,00 | | | EP | 0,00 |
| | | CP | 0,00 | PC | 0,00 | I | 0,00 | ECP | 0,00 | EC | 0,00 |
| | | CS | 0,00 | TP | 0,00 | FPV | 0,00 | | | TR | 0,00 |
| Totale programma 03 | Politica regionale unitaria per la tutela dei beni e delle attività culturali | RS | 0,00 | PR | 0,00 | R | 0,00 | | | EP | 0,00 |
| | | CP | 0,00 | PC | 0,00 | I | 0,00 | ECP | 0,00 | EC | 0,00 |
| | | CS | 0,00 | TP | 0,00 | FPV | 0,00 | | | TR | 0,00 |
| TOTALE MISSIONE 05 | Tutela e valorizzazione dei beni e delle attività culturali | RS | 0,00 | PR | 0,00 | R | 0,00 | | | EP | 0,00 |
| | | CP | 0,00 | PC | 0,00 | I | 0,00 | ECP | 0,00 | EC | 0,00 |
| | | CS | 0,00 | TP | 0,00 | FPV | 0,00 | | | TR | 0,00 |
| MISSIONE 06 | Politiche giovanili, sport e tempo libero | | | | | | | | | | |
| 0601 | Programma 01 | Sport e tempo libero | | | | | | | | | |
| Titolo 1 | Spese correnti | RS | 0,00 | PR | 0,00 | R | 0,00 | | | EP | 0,00 |
| | | CP | 0,00 | PC | 0,00 | I | 0,00 | ECP | 0,00 | EC | 0,00 |
| | | CS | 0,00 | TP | 0,00 | FPV | 0,00 | | | TR | 0,00 |
| Titolo 2 | Spese in conto capitale | RS | 0,00 | PR | 0,00 | R | 0,00 | | | EP | 0,00 |
| | | CP | 0,00 | PC | 0,00 | I | 0,00 | ECP | 0,00 | EC | 0,00 |
| | | CS | 0,00 | TP | 0,00 | FPV | 0,00 | | | TR | 0,00 |
| Titolo 3 | Spese per incremento attività finanziarie | RS | 0,00 | PR | 0,00 | R | 0,00 | | | EP | 0,00 |
| | | CP | 0,00 | PC | 0,00 | I | 0,00 | ECP | 0,00 | EC | 0,00 |
| | | CS | 0,00 | TP | 0,00 | FPV | 0,00 | | | TR | 0,00 |

CONTO DEL BILANCIO - GESTIONE DELLA SPESA

| MISSIONE, PROGRAMMA, TITOLO | DENOMINAZIONE | RESIDUI PASSIVI AL 01/01/2021 (RS) | | PAGAMENTI IN C/RESIDUI (PR) | | RIACCERTAMENTO RESIDUI (R) | | | | RESIDUI PASSIVI DA ESERCIZI PRECEDENTI (EP=RS-PR+R) | |
|--------------------------------|--|---|------|-----------------------------------|------|--------------------------------------|------|---|------|---|------|
| | | PREVISIONI DEFINITIVE DI COMPETENZA (CP) | | PAGAMENTI IN C/COMPETENZA (PC) | | IMPEGNI (I) | | ECONOMIE DI COMPETENZA (ECP= CP-I-FPV) | | RESIDUI PASSIVI DA ESERCIZIO DI COMPETENZA (EC=I-PC) | |
| | | PREVISIONI DEFINITIVE DI CASSA (CS) | | TOTALE PAGAMENTI (TP=PR+PC) | | FONDO PLURIENNALE VINCOLATO (FPV) | | | | TOTALE RESIDUI PASSIVI DA RIPORTARE (TR=EP+EC) | |
| Totale programma | 01 Sport e tempo libero | RS | 0,00 | PR | 0,00 | R | 0,00 | | | EP | 0,00 |
| | | CP | 0,00 | PC | 0,00 | I | 0,00 | ECP | 0,00 | EC | 0,00 |
| | | CS | 0,00 | TP | 0,00 | FPV | 0,00 | | | TR | 0,00 |
| 0602 Programma | 02 Giovani | | | | | | | | | | |
| | Titolo 1 Spese correnti | RS | 0,00 | PR | 0,00 | R | 0,00 | | | EP | 0,00 |
| | | CP | 0,00 | PC | 0,00 | I | 0,00 | ECP | 0,00 | EC | 0,00 |
| | | CS | 0,00 | TP | 0,00 | FPV | 0,00 | | | TR | 0,00 |
| | Titolo 2 Spese in conto capitale | RS | 0,00 | PR | 0,00 | R | 0,00 | | | EP | 0,00 |
| | | CP | 0,00 | PC | 0,00 | I | 0,00 | ECP | 0,00 | EC | 0,00 |
| | | CS | 0,00 | TP | 0,00 | FPV | 0,00 | | | TR | 0,00 |
| | Titolo 3 Spese per incremento attività finanziarie | RS | 0,00 | PR | 0,00 | R | 0,00 | | | EP | 0,00 |
| | | CP | 0,00 | PC | 0,00 | I | 0,00 | ECP | 0,00 | EC | 0,00 |
| | | CS | 0,00 | TP | 0,00 | FPV | 0,00 | | | TR | 0,00 |
| Totale programma | 02 Giovani | RS | 0,00 | PR | 0,00 | R | 0,00 | | | EP | 0,00 |
| | | CP | 0,00 | PC | 0,00 | I | 0,00 | ECP | 0,00 | EC | 0,00 |
| | | CS | 0,00 | TP | 0,00 | FPV | 0,00 | | | TR | 0,00 |
| 0603 Programma | 03 Politica regionale unitaria per i giovani, lo sport e il tempo libero | | | | | | | | | | |
| | Titolo 1 Spese correnti | RS | 0,00 | PR | 0,00 | R | 0,00 | | | EP | 0,00 |
| | | CP | 0,00 | PC | 0,00 | I | 0,00 | ECP | 0,00 | EC | 0,00 |
| | | CS | 0,00 | TP | 0,00 | FPV | 0,00 | | | TR | 0,00 |
| | Titolo 2 Spese in conto capitale | RS | 0,00 | PR | 0,00 | R | 0,00 | | | EP | 0,00 |
| | | CP | 0,00 | PC | 0,00 | I | 0,00 | ECP | 0,00 | EC | 0,00 |
| | | CS | 0,00 | TP | 0,00 | FPV | 0,00 | | | TR | 0,00 |
| | Titolo 3 Spese per incremento attività finanziarie | RS | 0,00 | PR | 0,00 | R | 0,00 | | | EP | 0,00 |
| | | CP | 0,00 | PC | 0,00 | I | 0,00 | ECP | 0,00 | EC | 0,00 |
| | | CS | 0,00 | TP | 0,00 | FPV | 0,00 | | | TR | 0,00 |

CONTO DEL BILANCIO - GESTIONE DELLA SPESA

| MISSIONE, PROGRAMMA, TITOLO | DENOMINAZIONE | RESIDUI PASSIVI AL 01/01/2021 (RS) | | PAGAMENTI IN C/RESIDUI (PR) | | RIACCERTAMENTO RESIDUI (R) | | | | RESIDUI PASSIVI DA ESERCIZI PRECEDENTI (EP=RS-PR+R) | | |
|--------------------------------|---------------|---|--|-----------------------------------|----|--------------------------------------|-----|---|-----|---|----|------|
| | | PREVISIONI DEFINITIVE DI COMPETENZA (CP) | | PAGAMENTI IN C/COMPETENZA (PC) | | IMPEGNI (I) | | ECONOMIE DI COMPETENZA (ECP= CP-I-FPV) | | RESIDUI PASSIVI DA ESERCIZIO DI COMPETENZA (EC=I-PC) | | |
| | | PREVISIONI DEFINITIVE DI CASSA (CS) | | TOTALE PAGAMENTI (TP=PR+PC) | | FONDO PLURIENNALE VINCOLATO (FPV) | | | | TOTALE RESIDUI PASSIVI DA RIPORTARE (TR=EP+EC) | | |
| Totale programma | 03 | Politica regionale unitaria per i giovani, lo sport e il tempo libero | RS | 0,00 | PR | 0,00 | R | 0,00 | | | EP | 0,00 |
| | | | CP | 0,00 | PC | 0,00 | I | 0,00 | ECP | 0,00 | EC | 0,00 |
| | | | CS | 0,00 | TP | 0,00 | FPV | 0,00 | | | TR | 0,00 |
| TOTALE MISSIONE | 06 | Politiche giovanili, sport e tempo libero | RS | 0,00 | PR | 0,00 | R | 0,00 | | | EP | 0,00 |
| | | | CP | 0,00 | PC | 0,00 | I | 0,00 | ECP | 0,00 | EC | 0,00 |
| | | | CS | 0,00 | TP | 0,00 | FPV | 0,00 | | | TR | 0,00 |
| MISSIONE | 07 | Turismo | | | | | | | | | | |
| 0701 | Programma | 01 | Sviluppo e la valorizzazione del turismo | | | | | | | | | |
| | Titolo 1 | Spese correnti | RS | 0,00 | PR | 0,00 | R | 0,00 | | | EP | 0,00 |
| | | | CP | 0,00 | PC | 0,00 | I | 0,00 | ECP | 0,00 | EC | 0,00 |
| | | | CS | 0,00 | TP | 0,00 | FPV | 0,00 | | | TR | 0,00 |
| | Titolo 2 | Spese in conto capitale | RS | 0,00 | PR | 0,00 | R | 0,00 | | | EP | 0,00 |
| | | | CP | 0,00 | PC | 0,00 | I | 0,00 | ECP | 0,00 | EC | 0,00 |
| | | | CS | 0,00 | TP | 0,00 | FPV | 0,00 | | | TR | 0,00 |
| | Titolo 3 | Spese per incremento attività finanziarie | RS | 0,00 | PR | 0,00 | R | 0,00 | | | EP | 0,00 |
| | | | CP | 0,00 | PC | 0,00 | I | 0,00 | ECP | 0,00 | EC | 0,00 |
| | | | CS | 0,00 | TP | 0,00 | FPV | 0,00 | | | TR | 0,00 |
| Totale programma | 01 | Sviluppo e la valorizzazione del turismo | RS | 0,00 | PR | 0,00 | R | 0,00 | | | EP | 0,00 |
| | | | CP | 0,00 | PC | 0,00 | I | 0,00 | ECP | 0,00 | EC | 0,00 |
| | | | CS | 0,00 | TP | 0,00 | FPV | 0,00 | | | TR | 0,00 |
| 0702 | Programma | 02 | Politica regionale unitaria per il turismo | | | | | | | | | |
| | Titolo 1 | Spese correnti | RS | 0,00 | PR | 0,00 | R | 0,00 | | | EP | 0,00 |
| | | | CP | 0,00 | PC | 0,00 | I | 0,00 | ECP | 0,00 | EC | 0,00 |
| | | | CS | 0,00 | TP | 0,00 | FPV | 0,00 | | | TR | 0,00 |
| | Titolo 2 | Spese in conto capitale | RS | 0,00 | PR | 0,00 | R | 0,00 | | | EP | 0,00 |
| | | | CP | 0,00 | PC | 0,00 | I | 0,00 | ECP | 0,00 | EC | 0,00 |
| | | | CS | 0,00 | TP | 0,00 | FPV | 0,00 | | | TR | 0,00 |

CONTO DEL BILANCIO - GESTIONE DELLA SPESA

| MISSIONE, PROGRAMMA, TITOLO | DENOMINAZIONE | RESIDUI PASSIVI AL 01/01/2021 (RS) | | PAGAMENTI IN C/RESIDUI (PR) | | RIACCERTAMENTO RESIDUI (R) | | | | RESIDUI PASSIVI DA ESERCIZI PRECEDENTI (EP=RS-PR+R) | |
|-----------------------------|--|--|------|--------------------------------|------|-----------------------------------|------|--|------|--|------|
| | | PREVISIONI DEFINITIVE DI COMPETENZA (CP) | | PAGAMENTI IN C/COMPETENZA (PC) | | IMPEGNI (I) | | ECONOMIE DI COMPETENZA (ECP= CP-I-FPV) | | RESIDUI PASSIVI DA ESERCIZIO DI COMPETENZA (EC=I-PC) | |
| | | PREVISIONI DEFINITIVE DI CASSA (CS) | | TOTALE PAGAMENTI (TP=PR+PC) | | FONDO PLURIENNALE VINCOLATO (FPV) | | | | TOTALE RESIDUI PASSIVI DA RIPORTARE (TR=EP+EC) | |
| Titolo 3 | Spese per incremento attività finanziarie | RS | 0,00 | PR | 0,00 | R | 0,00 | | | EP | 0,00 |
| | | CP | 0,00 | PC | 0,00 | I | 0,00 | ECP | 0,00 | EC | 0,00 |
| | | CS | 0,00 | TP | 0,00 | FPV | 0,00 | | | TR | 0,00 |
| Totale programma 02 | Politica regionale unitaria per il turismo | RS | 0,00 | PR | 0,00 | R | 0,00 | | | EP | 0,00 |
| | | CP | 0,00 | PC | 0,00 | I | 0,00 | ECP | 0,00 | EC | 0,00 |
| | | CS | 0,00 | TP | 0,00 | FPV | 0,00 | | | TR | 0,00 |
| TOTALE MISSIONE 07 | Turismo | RS | 0,00 | PR | 0,00 | R | 0,00 | | | EP | 0,00 |
| | | CP | 0,00 | PC | 0,00 | I | 0,00 | ECP | 0,00 | EC | 0,00 |
| | | CS | 0,00 | TP | 0,00 | FPV | 0,00 | | | TR | 0,00 |
| MISSIONE 08 | Aspetto del territorio ed edilizia abitativa | | | | | | | | | | |
| 0801 | Programma 01 | Urbanistica e assetto del territorio | | | | | | | | | |
| Titolo 1 | Spese correnti | RS | 0,00 | PR | 0,00 | R | 0,00 | | | EP | 0,00 |
| | | CP | 0,00 | PC | 0,00 | I | 0,00 | ECP | 0,00 | EC | 0,00 |
| | | CS | 0,00 | TP | 0,00 | FPV | 0,00 | | | TR | 0,00 |
| Titolo 2 | Spese in conto capitale | RS | 0,00 | PR | 0,00 | R | 0,00 | | | EP | 0,00 |
| | | CP | 0,00 | PC | 0,00 | I | 0,00 | ECP | 0,00 | EC | 0,00 |
| | | CS | 0,00 | TP | 0,00 | FPV | 0,00 | | | TR | 0,00 |
| Titolo 3 | Spese per incremento attività finanziarie | RS | 0,00 | PR | 0,00 | R | 0,00 | | | EP | 0,00 |
| | | CP | 0,00 | PC | 0,00 | I | 0,00 | ECP | 0,00 | EC | 0,00 |
| | | CS | 0,00 | TP | 0,00 | FPV | 0,00 | | | TR | 0,00 |
| Totale programma 01 | Urbanistica e assetto del territorio | RS | 0,00 | PR | 0,00 | R | 0,00 | | | EP | 0,00 |
| | | CP | 0,00 | PC | 0,00 | I | 0,00 | ECP | 0,00 | EC | 0,00 |
| | | CS | 0,00 | TP | 0,00 | FPV | 0,00 | | | TR | 0,00 |
| 0802 | Programma 02 | Edilizia residenziale pubblica e locale e piani di edilizia economico-popolare | | | | | | | | | |
| Titolo 1 | Spese correnti | RS | 0,00 | PR | 0,00 | R | 0,00 | | | EP | 0,00 |
| | | CP | 0,00 | PC | 0,00 | I | 0,00 | ECP | 0,00 | EC | 0,00 |
| | | CS | 0,00 | TP | 0,00 | FPV | 0,00 | | | TR | 0,00 |

CONTO DEL BILANCIO - GESTIONE DELLA SPESA

| MISSIONE, PROGRAMMA, TITOLO | DENOMINAZIONE | RESIDUI PASSIVI AL 01/01/2021 (RS) | | PAGAMENTI IN C/RESIDUI (PR) | | RIACCERTAMENTO RESIDUI (R) | | | | RESIDUI PASSIVI DA ESERCIZI PRECEDENTI (EP=RS-PR+R) | |
|-----------------------------|---|---|------|--------------------------------|------|-----------------------------------|------|--|------|--|------|
| | | PREVISIONI DEFINITIVE DI COMPETENZA (CP) | | PAGAMENTI IN C/COMPETENZA (PC) | | IMPEGNI (I) | | ECONOMIE DI COMPETENZA (ECP= CP-I-FPV) | | RESIDUI PASSIVI DA ESERCIZIO DI COMPETENZA (EC=I-PC) | |
| | | PREVISIONI DEFINITIVE DI CASSA (CS) | | TOTALE PAGAMENTI (TP=PR+PC) | | FONDO PLURIENNALE VINCOLATO (FPV) | | | | TOTALE RESIDUI PASSIVI DA RIPORTARE (TR=EP+EC) | |
| Titolo 2 | Spese in conto capitale | RS | 0,00 | PR | 0,00 | R | 0,00 | | | EP | 0,00 |
| | | CP | 0,00 | PC | 0,00 | I | 0,00 | ECP | 0,00 | EC | 0,00 |
| | | CS | 0,00 | TP | 0,00 | FPV | 0,00 | | | TR | 0,00 |
| Titolo 3 | Spese per incremento attività finanziarie | RS | 0,00 | PR | 0,00 | R | 0,00 | | | EP | 0,00 |
| | | CP | 0,00 | PC | 0,00 | I | 0,00 | ECP | 0,00 | EC | 0,00 |
| | | CS | 0,00 | TP | 0,00 | FPV | 0,00 | | | TR | 0,00 |
| Totale programma 02 | Edilizia residenziale pubblica e locale e piani di edilizia economico-popolare | RS | 0,00 | PR | 0,00 | R | 0,00 | | | EP | 0,00 |
| | | CP | 0,00 | PC | 0,00 | I | 0,00 | ECP | 0,00 | EC | 0,00 |
| | | CS | 0,00 | TP | 0,00 | FPV | 0,00 | | | TR | 0,00 |
| 0803 | Programma 03 | Politica regionale unitaria per l'assetto del territorio e l'edilizia abitativa | | | | | | | | | |
| Titolo 1 | Spese correnti | RS | 0,00 | PR | 0,00 | R | 0,00 | | | EP | 0,00 |
| | | CP | 0,00 | PC | 0,00 | I | 0,00 | ECP | 0,00 | EC | 0,00 |
| | | CS | 0,00 | TP | 0,00 | FPV | 0,00 | | | TR | 0,00 |
| Titolo 2 | Spese in conto capitale | RS | 0,00 | PR | 0,00 | R | 0,00 | | | EP | 0,00 |
| | | CP | 0,00 | PC | 0,00 | I | 0,00 | ECP | 0,00 | EC | 0,00 |
| | | CS | 0,00 | TP | 0,00 | FPV | 0,00 | | | TR | 0,00 |
| Titolo 3 | Spese per incremento attività finanziarie | RS | 0,00 | PR | 0,00 | R | 0,00 | | | EP | 0,00 |
| | | CP | 0,00 | PC | 0,00 | I | 0,00 | ECP | 0,00 | EC | 0,00 |
| | | CS | 0,00 | TP | 0,00 | FPV | 0,00 | | | TR | 0,00 |
| Totale programma 03 | Politica regionale unitaria per l'assetto del territorio e l'edilizia abitativa | RS | 0,00 | PR | 0,00 | R | 0,00 | | | EP | 0,00 |
| | | CP | 0,00 | PC | 0,00 | I | 0,00 | ECP | 0,00 | EC | 0,00 |
| | | CS | 0,00 | TP | 0,00 | FPV | 0,00 | | | TR | 0,00 |
| TOTALE MISSIONE 08 | Assetto del territorio ed edilizia abitativa | RS | 0,00 | PR | 0,00 | R | 0,00 | | | EP | 0,00 |
| | | CP | 0,00 | PC | 0,00 | I | 0,00 | ECP | 0,00 | EC | 0,00 |
| | | CS | 0,00 | TP | 0,00 | FPV | 0,00 | | | TR | 0,00 |
| MISSIONE 09 | Sviluppo sostenibile e tutela del territorio e dell'ambiente | | | | | | | | | | |
| 0901 | Programma 01 | Difesa del suolo | | | | | | | | | |

CONTO DEL BILANCIO - GESTIONE DELLA SPESA

| MISSIONE, PROGRAMMA, TITOLO | DENOMINAZIONE | RESIDUI PASSIVI AL 01/01/2021 (RS) | | PAGAMENTI IN C/RESIDUI (PR) | | RIACCERTAMENTO RESIDUI (R) | | RESIDUI PASSIVI DA ESERCIZI PRECEDENTI (EP=RS-PR+R) | | |
|--------------------------------|--|--|---------------|-----------------------------------|---------------|--------------------------------------|---------------|--|----|---|
| | | PREVISIONI DEFINITIVE DI COMPETENZA (CP) | | PAGAMENTI IN C/COMPETENZA (PC) | | IMPEGNI (I) | | ECONOMIE DI COMPETENZA (ECP= CP-I-FPV) | | RESIDUI PASSIVI DA ESERCIZIO DI COMPETENZA (EC=I-PC) |
| | | PREVISIONI DEFINITIVE DI CASSA (CS) | | TOTALE PAGAMENTI (TP=PR+PC) | | FONDO PLURIENNALE VINCOLATO (FPV) | | | | TOTALE RESIDUI PASSIVI DA RIPORTARE (TR=EP+EC) |
| Titolo 1 | Spese correnti | RS | 1.680.173,21 | PR | 1.488.898,20 | R | 5.997,44- | ECP | EP | 185.277,57 |
| | | CP | 21.345.778,31 | PC | 4.480.679,34 | I | 6.797.199,82 | | EC | 2.316.520,48 |
| | | CS | 23.016.269,22 | TP | 5.969.577,54 | FPV | 11.259.174,40 | | TR | 2.501.798,05 |
| Titolo 2 | Spese in conto capitale | RS | 1.056.756,15 | PR | 979.656,36 | R | 8.274,51- | ECP | EP | 68.825,28 |
| | | CP | 23.014.128,41 | PC | 4.417.063,76 | I | 5.033.917,24 | | EC | 616.853,48 |
| | | CS | 24.070.884,56 | TP | 5.396.720,12 | FPV | 9.075.940,17 | | TR | 685.678,76 |
| Titolo 3 | Spese per incremento attività finanziarie | RS | 0,00 | PR | 0,00 | R | 0,00 | ECP | EP | 0,00 |
| | | CP | 0,00 | PC | 0,00 | I | 0,00 | | EC | 0,00 |
| | | CS | 0,00 | TP | 0,00 | FPV | 0,00 | | TR | 0,00 |
| Totale programma 01 | Difesa del suolo | RS | 2.736.929,36 | PR | 2.468.554,56 | R | 14.271,95- | ECP | EP | 254.102,85 |
| | | CP | 44.359.906,72 | PC | 8.897.743,10 | I | 11.831.117,06 | | EC | 2.933.373,96 |
| | | CS | 47.087.153,78 | TP | 11.366.297,66 | FPV | 20.335.114,57 | | TR | 3.187.476,81 |
| 0902 | Programma 02 | Tutela, valorizzazione e recupero ambientale | | | | | | | | |
| Titolo 1 | Spese correnti | RS | 0,00 | PR | 0,00 | R | 0,00 | ECP | EP | 0,00 |
| | | CP | 720.000,00 | PC | 0,00 | I | 94.404,05 | | EC | 94.404,05 |
| | | CS | 720.000,00 | TP | 0,00 | FPV | 348.570,49 | | TR | 94.404,05 |
| Titolo 2 | Spese in conto capitale | RS | 0,00 | PR | 0,00 | R | 0,00 | ECP | EP | 0,00 |
| | | CP | 280.000,00 | PC | 0,00 | I | 0,00 | | EC | 0,00 |
| | | CS | 280.000,00 | TP | 0,00 | FPV | 0,00 | | TR | 0,00 |
| Titolo 3 | Spese per incremento attività finanziarie | RS | 0,00 | PR | 0,00 | R | 0,00 | ECP | EP | 0,00 |
| | | CP | 0,00 | PC | 0,00 | I | 0,00 | | EC | 0,00 |
| | | CS | 0,00 | TP | 0,00 | FPV | 0,00 | | TR | 0,00 |
| Totale programma 02 | Tutela, valorizzazione e recupero ambientale | RS | 0,00 | PR | 0,00 | R | 0,00 | ECP | EP | 0,00 |
| | | CP | 1.000.000,00 | PC | 0,00 | I | 94.404,05 | | EC | 94.404,05 |
| | | CS | 1.000.000,00 | TP | 0,00 | FPV | 348.570,49 | | TR | 94.404,05 |
| 0903 | Programma 03 | Rifiuti | | | | | | | | |

CONTO DEL BILANCIO - GESTIONE DELLA SPESA

| MISSIONE, PROGRAMMA, TITOLO | DENOMINAZIONE | RESIDUI PASSIVI AL 01/01/2021 (RS) | | PAGAMENTI IN C/RESIDUI (PR) | | RIACCERTAMENTO RESIDUI (R) | | | | RESIDUI PASSIVI DA ESERCIZI PRECEDENTI (EP=RS-PR+R) | |
|--------------------------------|---|---|------|-----------------------------------|------|--------------------------------------|------|---|------|---|------|
| | | PREVISIONI DEFINITIVE DI COMPETENZA (CP) | | PAGAMENTI IN C/COMPETENZA (PC) | | IMPEGNI (I) | | ECONOMIE DI COMPETENZA (ECP= CP-I-FPV) | | RESIDUI PASSIVI DA ESERCIZIO DI COMPETENZA (EC=I-PC) | |
| | | PREVISIONI DEFINITIVE DI CASSA (CS) | | TOTALE PAGAMENTI (TP=PR+PC) | | FONDO PLURIENNALE VINCOLATO (FPV) | | | | TOTALE RESIDUI PASSIVI DA RIPORTARE (TR=EP+EC) | |
| Titolo 1 | Spese correnti | RS | 0,00 | PR | 0,00 | R | 0,00 | | | EP | 0,00 |
| | | CP | 0,00 | PC | 0,00 | I | 0,00 | ECP | 0,00 | EC | 0,00 |
| | | CS | 0,00 | TP | 0,00 | FPV | 0,00 | | | TR | 0,00 |
| Titolo 2 | Spese in conto capitale | RS | 0,00 | PR | 0,00 | R | 0,00 | | | EP | 0,00 |
| | | CP | 0,00 | PC | 0,00 | I | 0,00 | ECP | 0,00 | EC | 0,00 |
| | | CS | 0,00 | TP | 0,00 | FPV | 0,00 | | | TR | 0,00 |
| Titolo 3 | Spese per incremento attività finanziarie | RS | 0,00 | PR | 0,00 | R | 0,00 | | | EP | 0,00 |
| | | CP | 0,00 | PC | 0,00 | I | 0,00 | ECP | 0,00 | EC | 0,00 |
| | | CS | 0,00 | TP | 0,00 | FPV | 0,00 | | | TR | 0,00 |
| Totale programma 03 | Rifiuti | RS | 0,00 | PR | 0,00 | R | 0,00 | | | EP | 0,00 |
| | | CP | 0,00 | PC | 0,00 | I | 0,00 | ECP | 0,00 | EC | 0,00 |
| | | CS | 0,00 | TP | 0,00 | FPV | 0,00 | | | TR | 0,00 |
| 0904 | Programma 04 | Servizio idrico integrato | | | | | | | | | |
| Titolo 1 | Spese correnti | RS | 0,00 | PR | 0,00 | R | 0,00 | | | EP | 0,00 |
| | | CP | 0,00 | PC | 0,00 | I | 0,00 | ECP | 0,00 | EC | 0,00 |
| | | CS | 0,00 | TP | 0,00 | FPV | 0,00 | | | TR | 0,00 |
| Titolo 2 | Spese in conto capitale | RS | 0,00 | PR | 0,00 | R | 0,00 | | | EP | 0,00 |
| | | CP | 0,00 | PC | 0,00 | I | 0,00 | ECP | 0,00 | EC | 0,00 |
| | | CS | 0,00 | TP | 0,00 | FPV | 0,00 | | | TR | 0,00 |
| Titolo 3 | Spese per incremento attività finanziarie | RS | 0,00 | PR | 0,00 | R | 0,00 | | | EP | 0,00 |
| | | CP | 0,00 | PC | 0,00 | I | 0,00 | ECP | 0,00 | EC | 0,00 |
| | | CS | 0,00 | TP | 0,00 | FPV | 0,00 | | | TR | 0,00 |
| Totale programma 04 | Servizio idrico integrato | RS | 0,00 | PR | 0,00 | R | 0,00 | | | EP | 0,00 |
| | | CP | 0,00 | PC | 0,00 | I | 0,00 | ECP | 0,00 | EC | 0,00 |
| | | CS | 0,00 | TP | 0,00 | FPV | 0,00 | | | TR | 0,00 |
| 0905 | Programma 05 | Aree protette, parchi naturali, protezione naturalistica e forestazione | | | | | | | | | |

CONTO DEL BILANCIO - GESTIONE DELLA SPESA

| MISSIONE, PROGRAMMA, TITOLO | DENOMINAZIONE | RESIDUI PASSIVI AL 01/01/2021 (RS) | | PAGAMENTI IN C/RESIDUI (PR) | | RIACCERTAMENTO RESIDUI (R) | | | | RESIDUI PASSIVI DA ESERCIZI PRECEDENTI (EP=RS-PR+R) | |
|--------------------------------|---|--|------|-----------------------------------|------|--------------------------------------|------|---|------|---|------|
| | | PREVISIONI DEFINITIVE DI COMPETENZA (CP) | | PAGAMENTI IN C/COMPETENZA (PC) | | IMPEGNI (I) | | ECONOMIE DI COMPETENZA (ECP= CP-I-FPV) | | RESIDUI PASSIVI DA ESERCIZIO DI COMPETENZA (EC=I-PC) | |
| | | PREVISIONI DEFINITIVE DI CASSA (CS) | | TOTALE PAGAMENTI (TP=PR+PC) | | FONDO PLURIENNALE VINCOLATO (FPV) | | | | TOTALE RESIDUI PASSIVI DA RIPORTARE (TR=EP+EC) | |
| Titolo 1 | Spese correnti | RS | 0,00 | PR | 0,00 | R | 0,00 | | | EP | 0,00 |
| | | CP | 0,00 | PC | 0,00 | I | 0,00 | ECP | 0,00 | EC | 0,00 |
| | | CS | 0,00 | TP | 0,00 | FPV | 0,00 | | | TR | 0,00 |
| Titolo 2 | Spese in conto capitale | RS | 0,00 | PR | 0,00 | R | 0,00 | | | EP | 0,00 |
| | | CP | 0,00 | PC | 0,00 | I | 0,00 | ECP | 0,00 | EC | 0,00 |
| | | CS | 0,00 | TP | 0,00 | FPV | 0,00 | | | TR | 0,00 |
| Titolo 3 | Spese per incremento attività finanziarie | RS | 0,00 | PR | 0,00 | R | 0,00 | | | EP | 0,00 |
| | | CP | 0,00 | PC | 0,00 | I | 0,00 | ECP | 0,00 | EC | 0,00 |
| | | CS | 0,00 | TP | 0,00 | FPV | 0,00 | | | TR | 0,00 |
| Totale programma 05 | Aree protette, parchi naturali, protezione naturalistica e forestazione | RS | 0,00 | PR | 0,00 | R | 0,00 | | | EP | 0,00 |
| | | CP | 0,00 | PC | 0,00 | I | 0,00 | ECP | 0,00 | EC | 0,00 |
| | | CS | 0,00 | TP | 0,00 | FPV | 0,00 | | | TR | 0,00 |
| 0906 | Programma 06 | Tutela e valorizzazione delle risorse idriche | | | | | | | | | |
| Titolo 1 | Spese correnti | RS | 0,00 | PR | 0,00 | R | 0,00 | | | EP | 0,00 |
| | | CP | 0,00 | PC | 0,00 | I | 0,00 | ECP | 0,00 | EC | 0,00 |
| | | CS | 0,00 | TP | 0,00 | FPV | 0,00 | | | TR | 0,00 |
| Titolo 2 | Spese in conto capitale | RS | 0,00 | PR | 0,00 | R | 0,00 | | | EP | 0,00 |
| | | CP | 0,00 | PC | 0,00 | I | 0,00 | ECP | 0,00 | EC | 0,00 |
| | | CS | 0,00 | TP | 0,00 | FPV | 0,00 | | | TR | 0,00 |
| Titolo 3 | Spese per incremento attività finanziarie | RS | 0,00 | PR | 0,00 | R | 0,00 | | | EP | 0,00 |
| | | CP | 0,00 | PC | 0,00 | I | 0,00 | ECP | 0,00 | EC | 0,00 |
| | | CS | 0,00 | TP | 0,00 | FPV | 0,00 | | | TR | 0,00 |
| Totale programma 06 | Tutela e valorizzazione delle risorse idriche | RS | 0,00 | PR | 0,00 | R | 0,00 | | | EP | 0,00 |
| | | CP | 0,00 | PC | 0,00 | I | 0,00 | ECP | 0,00 | EC | 0,00 |
| | | CS | 0,00 | TP | 0,00 | FPV | 0,00 | | | TR | 0,00 |
| 0907 | Programma 07 | Sviluppo sostenibile territorio montano piccoli Comuni | | | | | | | | | |

CONTO DEL BILANCIO - GESTIONE DELLA SPESA

| MISSIONE, PROGRAMMA, TITOLO | DENOMINAZIONE | RESIDUI PASSIVI AL 01/01/2021 (RS) | | PAGAMENTI IN C/RESIDUI (PR) | | RIACCERTAMENTO RESIDUI (R) | | | | RESIDUI PASSIVI DA ESERCIZI PRECEDENTI (EP=RS-PR+R) | | |
|--------------------------------|----------------|--|---|-----------------------------------|------|--------------------------------------|------|---|------|---|------|------|
| | | PREVISIONI DEFINITIVE DI COMPETENZA (CP) | | PAGAMENTI IN C/COMPETENZA (PC) | | IMPEGNI (I) | | ECONOMIE DI COMPETENZA (ECP= CP-I-FPV) | | RESIDUI PASSIVI DA ESERCIZIO DI COMPETENZA (EC=I-PC) | | |
| | | PREVISIONI DEFINITIVE DI CASSA (CS) | | TOTALE PAGAMENTI (TP=PR+PC) | | FONDO PLURIENNALE VINCOLATO (FPV) | | | | TOTALE RESIDUI PASSIVI DA RIPORTARE (TR=EP+EC) | | |
| Titolo 1 | Spese correnti | RS | 0,00 | PR | 0,00 | R | 0,00 | | | EP | 0,00 | |
| | | CP | 0,00 | PC | 0,00 | I | 0,00 | ECP | 0,00 | EC | 0,00 | |
| | | CS | 0,00 | TP | 0,00 | FPV | 0,00 | | | TR | 0,00 | |
| | | RS | 0,00 | PR | 0,00 | R | 0,00 | | | EP | 0,00 | |
| | | CP | 0,00 | PC | 0,00 | I | 0,00 | ECP | 0,00 | EC | 0,00 | |
| | | CS | 0,00 | TP | 0,00 | FPV | 0,00 | | | TR | 0,00 | |
| | | RS | 0,00 | PR | 0,00 | R | 0,00 | | | EP | 0,00 | |
| | | CP | 0,00 | PC | 0,00 | I | 0,00 | ECP | 0,00 | EC | 0,00 | |
| | | CS | 0,00 | TP | 0,00 | FPV | 0,00 | | | TR | 0,00 | |
| Totale programma | 07 | Sviluppo sostenibile territorio montano piccoli Comuni | RS | 0,00 | PR | 0,00 | R | 0,00 | | EP | 0,00 | |
| | | | CP | 0,00 | PC | 0,00 | I | 0,00 | ECP | 0,00 | EC | 0,00 |
| | | | CS | 0,00 | TP | 0,00 | FPV | 0,00 | | TR | 0,00 | |
| 0908 | Programma | 08 | Qualità dell'aria e riduzione dell'inquinamento | | | | | | | | | |
| Titolo 1 | Spese correnti | RS | 0,00 | PR | 0,00 | R | 0,00 | | | EP | 0,00 | |
| | | CP | 0,00 | PC | 0,00 | I | 0,00 | ECP | 0,00 | EC | 0,00 | |
| | | CS | 0,00 | TP | 0,00 | FPV | 0,00 | | | TR | 0,00 | |
| | | RS | 0,00 | PR | 0,00 | R | 0,00 | | | EP | 0,00 | |
| | | CP | 0,00 | PC | 0,00 | I | 0,00 | ECP | 0,00 | EC | 0,00 | |
| | | CS | 0,00 | TP | 0,00 | FPV | 0,00 | | | TR | 0,00 | |
| | | RS | 0,00 | PR | 0,00 | R | 0,00 | | | EP | 0,00 | |
| | | CP | 0,00 | PC | 0,00 | I | 0,00 | ECP | 0,00 | EC | 0,00 | |
| | | CS | 0,00 | TP | 0,00 | FPV | 0,00 | | | TR | 0,00 | |
| Totale programma | 08 | Qualità dell'aria e riduzione dell'inquinamento | RS | 0,00 | PR | 0,00 | R | 0,00 | | EP | 0,00 | |
| | | | CP | 0,00 | PC | 0,00 | I | 0,00 | ECP | 0,00 | EC | 0,00 |
| | | | CS | 0,00 | TP | 0,00 | FPV | 0,00 | | TR | 0,00 | |
| 0909 | Programma | 09 | Politica regionale unitaria per lo sviluppo sostenibile e la tutela del territorio e l'ambiente | | | | | | | | | |

CONTO DEL BILANCIO - GESTIONE DELLA SPESA

| MISSIONE, PROGRAMMA, TITOLO | DENOMINAZIONE | RESIDUI PASSIVI AL 01/01/2021 (RS) | | PAGAMENTI IN C/RESIDUI (PR) | | RIACCERTAMENTO RESIDUI (R) | | | | RESIDUI PASSIVI DA ESERCIZI PRECEDENTI (EP=RS-PR+R) | |
|-----------------------------|---|--|---------------|--------------------------------|---------------|-----------------------------------|---------------|--|---------------|--|--------------|
| | | PREVISIONI DEFINITIVE DI COMPETENZA (CP) | | PAGAMENTI IN C/COMPETENZA (PC) | | IMPEGNI (I) | | ECONOMIE DI COMPETENZA (ECP= CP-I-FPV) | | RESIDUI PASSIVI DA ESERCIZIO DI COMPETENZA (EC=I-PC) | |
| | | PREVISIONI DEFINITIVE DI CASSA (CS) | | TOTALE PAGAMENTI (TP=PR+PC) | | FONDO PLURIENNALE VINCOLATO (FPV) | | | | TOTALE RESIDUI PASSIVI DA RIPORTARE (TR=EP+EC) | |
| Titolo 1 | Spese correnti | RS | 0,00 | PR | 0,00 | R | 0,00 | | | EP | 0,00 |
| | | CP | 0,00 | PC | 0,00 | I | 0,00 | ECP | 0,00 | EC | 0,00 |
| | | CS | 0,00 | TP | 0,00 | FPV | 0,00 | | | TR | 0,00 |
| Titolo 2 | Spese in conto capitale | RS | 0,00 | PR | 0,00 | R | 0,00 | | | EP | 0,00 |
| | | CP | 0,00 | PC | 0,00 | I | 0,00 | ECP | 0,00 | EC | 0,00 |
| | | CS | 0,00 | TP | 0,00 | FPV | 0,00 | | | TR | 0,00 |
| Titolo 3 | Spese per incremento attività finanziarie | RS | 0,00 | PR | 0,00 | R | 0,00 | | | EP | 0,00 |
| | | CP | 0,00 | PC | 0,00 | I | 0,00 | ECP | 0,00 | EC | 0,00 |
| | | CS | 0,00 | TP | 0,00 | FPV | 0,00 | | | TR | 0,00 |
| Totale programma 09 | Politica regionale unitaria per lo sviluppo sostenibile e la tutela del territorio e l'ambiente | RS | 0,00 | PR | 0,00 | R | 0,00 | | | EP | 0,00 |
| | | CP | 0,00 | PC | 0,00 | I | 0,00 | ECP | 0,00 | EC | 0,00 |
| | | CS | 0,00 | TP | 0,00 | FPV | 0,00 | | | TR | 0,00 |
| TOTALE MISSIONE 09 | Sviluppo sostenibile e tutela del territorio e dell'ambiente | RS | 2.736.929,36 | PR | 2.468.554,56 | R | 14.271,95- | | | EP | 254.102,85 |
| | | CP | 45.359.906,72 | PC | 8.897.743,10 | I | 11.925.521,11 | ECP | 12.750.700,55 | EC | 3.027.778,01 |
| | | CS | 48.087.153,78 | TP | 11.366.297,66 | FPV | 20.683.685,06 | | | TR | 3.281.880,86 |
| MISSIONE 10 | Trasporti e diritto alla mobilità | | | | | | | | | | |
| 1001 Programma 01 | Trasporto ferroviario | | | | | | | | | | |
| Titolo 1 | Spese correnti | RS | 0,00 | PR | 0,00 | R | 0,00 | | | EP | 0,00 |
| | | CP | 0,00 | PC | 0,00 | I | 0,00 | ECP | 0,00 | EC | 0,00 |
| | | CS | 0,00 | TP | 0,00 | FPV | 0,00 | | | TR | 0,00 |
| Titolo 2 | Spese in conto capitale | RS | 0,00 | PR | 0,00 | R | 0,00 | | | EP | 0,00 |
| | | CP | 0,00 | PC | 0,00 | I | 0,00 | ECP | 0,00 | EC | 0,00 |
| | | CS | 0,00 | TP | 0,00 | FPV | 0,00 | | | TR | 0,00 |
| Titolo 3 | Spese per incremento attività finanziarie | RS | 0,00 | PR | 0,00 | R | 0,00 | | | EP | 0,00 |
| | | CP | 0,00 | PC | 0,00 | I | 0,00 | ECP | 0,00 | EC | 0,00 |
| | | CS | 0,00 | TP | 0,00 | FPV | 0,00 | | | TR | 0,00 |

CONTO DEL BILANCIO - GESTIONE DELLA SPESA

| MISSIONE, PROGRAMMA, TITOLO | DENOMINAZIONE | RESIDUI PASSIVI AL 01/01/2021 (RS) | | PAGAMENTI IN C/RESIDUI (PR) | | RIACCERTAMENTO RESIDUI (R) | | | | RESIDUI PASSIVI DA ESERCIZI PRECEDENTI (EP=RS-PR+R) | | |
|--------------------------------|---------------|---|---------------------------|-----------------------------------|----|--------------------------------------|-----|---|-----|---|----|------|
| | | PREVISIONI DEFINITIVE DI COMPETENZA (CP) | | PAGAMENTI IN C/COMPETENZA (PC) | | IMPEGNI (I) | | ECONOMIE DI COMPETENZA (ECP= CP-I-FPV) | | RESIDUI PASSIVI DA ESERCIZIO DI COMPETENZA (EC=I-PC) | | |
| | | PREVISIONI DEFINITIVE DI CASSA (CS) | | TOTALE PAGAMENTI (TP=PR+PC) | | FONDO PLURIENNALE VINCOLATO (FPV) | | | | TOTALE RESIDUI PASSIVI DA RIPORTARE (TR=EP+EC) | | |
| Totale programma | 01 | Trasporto ferroviario | RS | 0,00 | PR | 0,00 | R | 0,00 | | | EP | 0,00 |
| | | | CP | 0,00 | PC | 0,00 | I | 0,00 | ECP | 0,00 | EC | 0,00 |
| | | | CS | 0,00 | TP | 0,00 | FPV | 0,00 | | | TR | 0,00 |
| 1002 | Programma | 02 | Trasporto pubblico locale | | | | | | | | | |
| | Titolo 1 | Spese correnti | RS | 0,00 | PR | 0,00 | R | 0,00 | | | EP | 0,00 |
| | | | CP | 0,00 | PC | 0,00 | I | 0,00 | ECP | 0,00 | EC | 0,00 |
| | | | CS | 0,00 | TP | 0,00 | FPV | 0,00 | | | TR | 0,00 |
| | Titolo 2 | Spese in conto capitale | RS | 0,00 | PR | 0,00 | R | 0,00 | | | EP | 0,00 |
| | | | CP | 0,00 | PC | 0,00 | I | 0,00 | ECP | 0,00 | EC | 0,00 |
| | | | CS | 0,00 | TP | 0,00 | FPV | 0,00 | | | TR | 0,00 |
| | Titolo 3 | Spese per incremento attività finanziarie | RS | 0,00 | PR | 0,00 | R | 0,00 | | | EP | 0,00 |
| | | | CP | 0,00 | PC | 0,00 | I | 0,00 | ECP | 0,00 | EC | 0,00 |
| | | | CS | 0,00 | TP | 0,00 | FPV | 0,00 | | | TR | 0,00 |
| | Titolo 4 | Rimborso Prestiti | RS | 0,00 | PR | 0,00 | R | 0,00 | | | EP | 0,00 |
| | | | CP | 0,00 | PC | 0,00 | I | 0,00 | ECP | 0,00 | EC | 0,00 |
| | | | CS | 0,00 | TP | 0,00 | FPV | 0,00 | | | TR | 0,00 |
| Totale programma | 02 | Trasporto pubblico locale | RS | 0,00 | PR | 0,00 | R | 0,00 | | | EP | 0,00 |
| | | | CP | 0,00 | PC | 0,00 | I | 0,00 | ECP | 0,00 | EC | 0,00 |
| | | | CS | 0,00 | TP | 0,00 | FPV | 0,00 | | | TR | 0,00 |
| 1003 | Programma | 03 | Trasporto per vie d'acqua | | | | | | | | | |
| | Titolo 1 | Spese correnti | RS | 0,00 | PR | 0,00 | R | 0,00 | | | EP | 0,00 |
| | | | CP | 0,00 | PC | 0,00 | I | 0,00 | ECP | 0,00 | EC | 0,00 |
| | | | CS | 0,00 | TP | 0,00 | FPV | 0,00 | | | TR | 0,00 |
| | Titolo 2 | Spese in conto capitale | RS | 0,00 | PR | 0,00 | R | 0,00 | | | EP | 0,00 |
| | | | CP | 0,00 | PC | 0,00 | I | 0,00 | ECP | 0,00 | EC | 0,00 |
| | | | CS | 0,00 | TP | 0,00 | FPV | 0,00 | | | TR | 0,00 |

CONTO DEL BILANCIO - GESTIONE DELLA SPESA

| MISSIONE, PROGRAMMA, TITOLO | DENOMINAZIONE | RESIDUI PASSIVI AL 01/01/2021 (RS) | | PAGAMENTI IN C/RESIDUI (PR) | | RIACCERTAMENTO RESIDUI (R) | | | | RESIDUI PASSIVI DA ESERCIZI PRECEDENTI (EP=RS-PR+R) | |
|--------------------------------|---|---|------|-----------------------------------|------|--------------------------------------|------|---|------|---|------|
| | | PREVISIONI DEFINITIVE DI COMPETENZA (CP) | | PAGAMENTI IN C/COMPETENZA (PC) | | IMPEGNI (I) | | ECONOMIE DI COMPETENZA (ECP= CP-I-FPV) | | RESIDUI PASSIVI DA ESERCIZIO DI COMPETENZA (EC=I-PC) | |
| | | PREVISIONI DEFINITIVE DI CASSA (CS) | | TOTALE PAGAMENTI (TP=PR+PC) | | FONDO PLURIENNALE VINCOLATO (FPV) | | | | TOTALE RESIDUI PASSIVI DA RIPORTARE (TR=EP+EC) | |
| Titolo 3 | Spese per incremento attività finanziarie | RS | 0,00 | PR | 0,00 | R | 0,00 | | | EP | 0,00 |
| | | CP | 0,00 | PC | 0,00 | I | 0,00 | ECP | 0,00 | EC | 0,00 |
| | | CS | 0,00 | TP | 0,00 | FPV | 0,00 | | | TR | 0,00 |
| Totale programma 03 | Trasporto per vie d'acqua | RS | 0,00 | PR | 0,00 | R | 0,00 | | | EP | 0,00 |
| | | CP | 0,00 | PC | 0,00 | I | 0,00 | ECP | 0,00 | EC | 0,00 |
| | | CS | 0,00 | TP | 0,00 | FPV | 0,00 | | | TR | 0,00 |
| 1004 | Programma 04 | Altre modalità di trasporto | | | | | | | | | |
| Titolo 1 | Spese correnti | RS | 0,00 | PR | 0,00 | R | 0,00 | | | EP | 0,00 |
| | | CP | 0,00 | PC | 0,00 | I | 0,00 | ECP | 0,00 | EC | 0,00 |
| | | CS | 0,00 | TP | 0,00 | FPV | 0,00 | | | TR | 0,00 |
| Titolo 2 | Spese in conto capitale | RS | 0,00 | PR | 0,00 | R | 0,00 | | | EP | 0,00 |
| | | CP | 0,00 | PC | 0,00 | I | 0,00 | ECP | 0,00 | EC | 0,00 |
| | | CS | 0,00 | TP | 0,00 | FPV | 0,00 | | | TR | 0,00 |
| Titolo 3 | Spese per incremento attività finanziarie | RS | 0,00 | PR | 0,00 | R | 0,00 | | | EP | 0,00 |
| | | CP | 0,00 | PC | 0,00 | I | 0,00 | ECP | 0,00 | EC | 0,00 |
| | | CS | 0,00 | TP | 0,00 | FPV | 0,00 | | | TR | 0,00 |
| Totale programma 04 | Altre modalità di trasporto | RS | 0,00 | PR | 0,00 | R | 0,00 | | | EP | 0,00 |
| | | CP | 0,00 | PC | 0,00 | I | 0,00 | ECP | 0,00 | EC | 0,00 |
| | | CS | 0,00 | TP | 0,00 | FPV | 0,00 | | | TR | 0,00 |
| 1005 | Programma 05 | Viabilità e infrastrutture stradali | | | | | | | | | |
| Titolo 1 | Spese correnti | RS | 0,00 | PR | 0,00 | R | 0,00 | | | EP | 0,00 |
| | | CP | 0,00 | PC | 0,00 | I | 0,00 | ECP | 0,00 | EC | 0,00 |
| | | CS | 0,00 | TP | 0,00 | FPV | 0,00 | | | TR | 0,00 |
| Titolo 2 | Spese in conto capitale | RS | 0,00 | PR | 0,00 | R | 0,00 | | | EP | 0,00 |
| | | CP | 0,00 | PC | 0,00 | I | 0,00 | ECP | 0,00 | EC | 0,00 |
| | | CS | 0,00 | TP | 0,00 | FPV | 0,00 | | | TR | 0,00 |

CONTO DEL BILANCIO - GESTIONE DELLA SPESA

| MISSIONE, PROGRAMMA, TITOLO | DENOMINAZIONE | RESIDUI PASSIVI AL 01/01/2021 (RS) | | PAGAMENTI IN C/RESIDUI (PR) | | RIACCERTAMENTO RESIDUI (R) | | | | RESIDUI PASSIVI DA ESERCIZI PRECEDENTI (EP=RS-PR+R) | |
|-----------------------------|--|--|------|--------------------------------|------|-----------------------------------|------|--|------|--|------|
| | | PREVISIONI DEFINITIVE DI COMPETENZA (CP) | | PAGAMENTI IN C/COMPETENZA (PC) | | IMPEGNI (I) | | ECONOMIE DI COMPETENZA (ECP= CP-I-FPV) | | RESIDUI PASSIVI DA ESERCIZIO DI COMPETENZA (EC=I-PC) | |
| | | PREVISIONI DEFINITIVE DI CASSA (CS) | | TOTALE PAGAMENTI (TP=PR+PC) | | FONDO PLURIENNALE VINCOLATO (FPV) | | | | TOTALE RESIDUI PASSIVI DA RIPORTARE (TR=EP+EC) | |
| Titolo 3 | Spese per incremento attività finanziarie | RS | 0,00 | PR | 0,00 | R | 0,00 | | | EP | 0,00 |
| | | CP | 0,00 | PC | 0,00 | I | 0,00 | ECP | 0,00 | EC | 0,00 |
| | | CS | 0,00 | TP | 0,00 | FPV | 0,00 | | | TR | 0,00 |
| Titolo 4 | Rimborso Prestiti | RS | 0,00 | PR | 0,00 | R | 0,00 | | | EP | 0,00 |
| | | CP | 0,00 | PC | 0,00 | I | 0,00 | ECP | 0,00 | EC | 0,00 |
| | | CS | 0,00 | TP | 0,00 | FPV | 0,00 | | | TR | 0,00 |
| Totale programma 05 | Viabilità e infrastrutture stradali | RS | 0,00 | PR | 0,00 | R | 0,00 | | | EP | 0,00 |
| | | CP | 0,00 | PC | 0,00 | I | 0,00 | ECP | 0,00 | EC | 0,00 |
| | | CS | 0,00 | TP | 0,00 | FPV | 0,00 | | | TR | 0,00 |
| 1006 | Programma 06 | Politica regionale unitaria per i trasporti e il diritto alla mobilità | | | | | | | | | |
| Titolo 1 | Spese correnti | RS | 0,00 | PR | 0,00 | R | 0,00 | | | EP | 0,00 |
| | | CP | 0,00 | PC | 0,00 | I | 0,00 | ECP | 0,00 | EC | 0,00 |
| | | CS | 0,00 | TP | 0,00 | FPV | 0,00 | | | TR | 0,00 |
| Titolo 2 | Spese in conto capitale | RS | 0,00 | PR | 0,00 | R | 0,00 | | | EP | 0,00 |
| | | CP | 0,00 | PC | 0,00 | I | 0,00 | ECP | 0,00 | EC | 0,00 |
| | | CS | 0,00 | TP | 0,00 | FPV | 0,00 | | | TR | 0,00 |
| Titolo 3 | Spese per incremento attività finanziarie | RS | 0,00 | PR | 0,00 | R | 0,00 | | | EP | 0,00 |
| | | CP | 0,00 | PC | 0,00 | I | 0,00 | ECP | 0,00 | EC | 0,00 |
| | | CS | 0,00 | TP | 0,00 | FPV | 0,00 | | | TR | 0,00 |
| Totale programma 06 | Politica regionale unitaria per i trasporti e il diritto alla mobilità | RS | 0,00 | PR | 0,00 | R | 0,00 | | | EP | 0,00 |
| | | CP | 0,00 | PC | 0,00 | I | 0,00 | ECP | 0,00 | EC | 0,00 |
| | | CS | 0,00 | TP | 0,00 | FPV | 0,00 | | | TR | 0,00 |
| TOTALE MISSIONE 10 | Trasporti e diritto alla mobilità | RS | 0,00 | PR | 0,00 | R | 0,00 | | | EP | 0,00 |
| | | CP | 0,00 | PC | 0,00 | I | 0,00 | ECP | 0,00 | EC | 0,00 |
| | | CS | 0,00 | TP | 0,00 | FPV | 0,00 | | | TR | 0,00 |
| MISSIONE 11 | Soccorso civile | | | | | | | | | | |
| 1101 | Programma 01 | Sistema di protezione civile | | | | | | | | | |

CONTO DEL BILANCIO - GESTIONE DELLA SPESA

| MISSIONE, PROGRAMMA, TITOLO | DENOMINAZIONE | RESIDUI PASSIVI AL 01/01/2021 (RS) | | PAGAMENTI IN C/RESIDUI (PR) | | RIACCERTAMENTO RESIDUI (R) | | RESIDUI PASSIVI DA ESERCIZI PRECEDENTI (EP=RS-PR+R) | | | |
|-----------------------------|---|---|---------------|--------------------------------|---------------|-----------------------------------|---------------|---|---------------|--------------|---------------|
| | | PREVISIONI DEFINITIVE DI COMPETENZA (CP) | | PAGAMENTI IN C/COMPETENZA (PC) | | IMPEGNI (I) | | ECONOMIE DI COMPETENZA (ECP= CP-I-FPV) | | | |
| | | PREVISIONI DEFINITIVE DI CASSA (CS) | | TOTALE PAGAMENTI (TP=PR+PC) | | FONDO PLURIENNALE VINCOLATO (FPV) | | TOTALE RESIDUI PASSIVI DA RIPORTARE (TR=EP+EC) | | | |
| Titolo 1 | Spese correnti | RS | 1.633.425,33 | PR | 869.784,90 | R | 349.505,19- | | EP | 414.135,24 | |
| | | CP | 12.099.825,38 | PC | 4.410.358,43 | I | 6.417.182,66 | ECP | 4.328.326,37 | EC | 2.006.824,23 |
| | | CS | 13.733.250,71 | TP | 5.280.143,33 | FPV | 1.354.316,35 | | | TR | 2.420.959,47 |
| Titolo 2 | Spese in conto capitale | RS | 10.328.706,04 | PR | 2.453.015,10 | R | 138.264,84- | | EP | 7.737.426,10 | |
| | | CP | 19.799.993,93 | PC | 5.408.376,96 | I | 6.437.391,77 | ECP | 9.879.823,50 | EC | 1.029.014,81 |
| | | CS | 30.128.699,97 | TP | 7.861.392,06 | FPV | 3.482.778,66 | | | TR | 8.766.440,91 |
| Titolo 3 | Spese per incremento attività finanziarie | RS | 0,00 | PR | 0,00 | R | 0,00 | | EP | 0,00 | |
| | | CP | 1.000,00 | PC | 1.000,00 | I | 1.000,00 | ECP | 0,00 | EC | 0,00 |
| | | CS | 1.000,00 | TP | 1.000,00 | FPV | 0,00 | | | TR | 0,00 |
| Totale programma 01 | Sistema di protezione civile | RS | 11.962.131,37 | PR | 3.322.800,00 | R | 487.770,03- | | EP | 8.151.561,34 | |
| | | CP | 31.900.819,31 | PC | 9.819.735,39 | I | 12.855.574,43 | ECP | 14.208.149,87 | EC | 3.035.839,04 |
| | | CS | 43.862.950,68 | TP | 13.142.535,39 | FPV | 4.837.095,01 | | | TR | 11.187.400,38 |
| 1102 | Programma 02 | Interventi a seguito di calamità naturali | | | | | | | | | |
| Titolo 1 | Spese correnti | RS | 2.491.035,54 | PR | 2.371.658,08 | R | 68.527,46- | | EP | 50.850,00 | |
| | | CP | 9.030.262,08 | PC | 2.189.239,69 | I | 3.084.027,37 | ECP | 4.898.445,43 | EC | 894.787,68 |
| | | CS | 11.521.297,62 | TP | 4.560.897,77 | FPV | 1.047.789,28 | | | TR | 945.637,68 |
| Titolo 2 | Spese in conto capitale | RS | 9.039.004,36 | PR | 4.772.960,41 | R | 237.207,39- | | EP | 4.028.836,56 | |
| | | CP | 31.914.067,66 | PC | 5.501.023,54 | I | 8.299.459,73 | ECP | 12.353.939,08 | EC | 2.798.436,19 |
| | | CS | 40.953.072,02 | TP | 10.273.983,95 | FPV | 11.260.668,85 | | | TR | 6.827.272,75 |
| Titolo 3 | Spese per incremento attività finanziarie | RS | 0,00 | PR | 0,00 | R | 0,00 | | EP | 0,00 | |
| | | CP | 0,00 | PC | 0,00 | I | 0,00 | ECP | 0,00 | EC | 0,00 |
| | | CS | 0,00 | TP | 0,00 | FPV | 0,00 | | | TR | 0,00 |
| Titolo 4 | Rimborso Prestiti | RS | 0,00 | PR | 0,00 | R | 0,00 | | EP | 0,00 | |
| | | CP | 0,00 | PC | 0,00 | I | 0,00 | ECP | 0,00 | EC | 0,00 |
| | | CS | 0,00 | TP | 0,00 | FPV | 0,00 | | | TR | 0,00 |
| Totale programma 02 | Interventi a seguito di calamità naturali | RS | 11.530.039,90 | PR | 7.144.618,49 | R | 305.734,85- | | EP | 4.079.686,56 | |
| | | CP | 40.944.329,74 | PC | 7.690.263,23 | I | 11.383.487,10 | ECP | 17.252.384,51 | EC | 3.693.223,87 |
| | | CS | 52.474.369,64 | TP | 14.834.881,72 | FPV | 12.308.458,13 | | | TR | 7.772.910,43 |

CONTO DEL BILANCIO - GESTIONE DELLA SPESA

| MISSIONE, PROGRAMMA, TITOLO | DENOMINAZIONE | RESIDUI PASSIVI AL 01/01/2021 (RS) | | PAGAMENTI IN C/RESIDUI (PR) | | RIACCERTAMENTO RESIDUI (R) | | RESIDUI PASSIVI DA ESERCIZI PRECEDENTI (EP=RS-PR+R) | | | |
|-----------------------------|------------------|--|--|--------------------------------|------|-----------------------------------|------|---|------|---------------|------|
| | | PREVISIONI DEFINITIVE DI COMPETENZA (CP) | | PAGAMENTI IN C/COMPETENZA (PC) | | IMPEGNI (I) | | ECONOMIE DI COMPETENZA (ECP= CP-I-FPV) | | | |
| | | PREVISIONI DEFINITIVE DI CASSA (CS) | | TOTALE PAGAMENTI (TP=PR+PC) | | FONDO PLURIENNALE VINCOLATO (FPV) | | TOTALE RESIDUI PASSIVI DA RIPORTARE (TR=EP+EC) | | | |
| 1103 | Programma 03 | Politica regionale unitaria per il soccorso e la protezione civile | | | | | | | | | |
| | Titolo 1 | Spese correnti | RS | 0,00 | PR | 0,00 | R | 0,00 | EP | 0,00 | |
| | | | CP | 0,00 | PC | 0,00 | I | 0,00 | ECP | 0,00 | |
| | | | CS | 0,00 | TP | 0,00 | FPV | 0,00 | | 0,00 | |
| | Titolo 2 | Spese in conto capitale | RS | 0,00 | PR | 0,00 | R | 0,00 | EP | 0,00 | |
| | | | CP | 0,00 | PC | 0,00 | I | 0,00 | ECP | 0,00 | |
| | | | CS | 0,00 | TP | 0,00 | FPV | 0,00 | | 0,00 | |
| | Titolo 3 | Spese per incremento attività finanziarie | RS | 0,00 | PR | 0,00 | R | 0,00 | EP | 0,00 | |
| | | | CP | 0,00 | PC | 0,00 | I | 0,00 | ECP | 0,00 | |
| | | | CS | 0,00 | TP | 0,00 | FPV | 0,00 | | 0,00 | |
| | Totale programma | 03 | Politica regionale unitaria per il soccorso e la protezione civile | RS | 0,00 | PR | 0,00 | R | 0,00 | EP | 0,00 |
| | | | | CP | 0,00 | PC | 0,00 | I | 0,00 | ECP | 0,00 |
| | | | | CS | 0,00 | TP | 0,00 | FPV | 0,00 | TR | 0,00 |
| TOTALE MISSIONE | 11 | Soccorso civile | RS | 23.492.171,27 | PR | 10.467.418,49 | R | 793.504,88- | EP | 12.231.247,90 | |
| | | | CP | 72.845.149,05 | PC | 17.509.998,62 | I | 24.239.061,53 | ECP | 31.460.534,38 | |
| | | | CS | 96.337.320,32 | TP | 27.977.417,11 | FPV | 17.145.553,14 | | 18.960.310,81 | |
| MISSIONE | 12 | Diritti sociali, politiche sociali e famiglia | | | | | | | | | |
| 1201 | Programma 01 | Interventi per l'infanzia e i minori e per asili nido | | | | | | | | | |
| | Titolo 1 | Spese correnti | RS | 0,00 | PR | 0,00 | R | 0,00 | EP | 0,00 | |
| | | | CP | 0,00 | PC | 0,00 | I | 0,00 | ECP | 0,00 | |
| | | | CS | 0,00 | TP | 0,00 | FPV | 0,00 | | 0,00 | |
| | Titolo 2 | Spese in conto capitale | RS | 0,00 | PR | 0,00 | R | 0,00 | EP | 0,00 | |
| | | | CP | 0,00 | PC | 0,00 | I | 0,00 | ECP | 0,00 | |
| | | | CS | 0,00 | TP | 0,00 | FPV | 0,00 | | 0,00 | |
| | Titolo 3 | Spese per incremento attività finanziarie | RS | 0,00 | PR | 0,00 | R | 0,00 | EP | 0,00 | |
| | | | CP | 0,00 | PC | 0,00 | I | 0,00 | ECP | 0,00 | |
| | | | CS | 0,00 | TP | 0,00 | FPV | 0,00 | | 0,00 | |

CONTO DEL BILANCIO - GESTIONE DELLA SPESA

| MISSIONE, PROGRAMMA, TITOLO | DENOMINAZIONE | RESIDUI PASSIVI AL 01/01/2021 (RS) | | PAGAMENTI IN C/RESIDUI (PR) | | RIACCERTAMENTO RESIDUI (R) | | | | RESIDUI PASSIVI DA ESERCIZIO PRECEDENTI (EP=RS-PR+R) | | |
|--------------------------------|---------------|---|------------------------------|-----------------------------------|----|--------------------------------------|-----|---|-----|---|----|------|
| | | PREVISIONI DEFINITIVE DI COMPETENZA (CP) | | PAGAMENTI IN C/COMPETENZA (PC) | | IMPEGNI (I) | | ECONOMIE DI COMPETENZA (ECP= CP-I-FPV) | | RESIDUI PASSIVI DA ESERCIZIO DI COMPETENZA (EC=I-PC) | | |
| | | PREVISIONI DEFINITIVE DI CASSA (CS) | | TOTALE PAGAMENTI (TP=PR+PC) | | FONDO PLURIENNALE VINCOLATO (FPV) | | | | TOTALE RESIDUI PASSIVI DA RIPORTARE (TR=EP+EC) | | |
| Totale programma | 01 | Interventi per l'infanzia e i minori e per asili nido | RS | 0,00 | PR | 0,00 | R | 0,00 | | | EP | 0,00 |
| | | | CP | 0,00 | PC | 0,00 | I | 0,00 | ECP | 0,00 | EC | 0,00 |
| | | | CS | 0,00 | TP | 0,00 | FPV | 0,00 | | | TR | 0,00 |
| 1202 | Programma | 02 | Interventi per la disabilità | | | | | | | | | |
| Titolo 1 | | Spese correnti | RS | 0,00 | PR | 0,00 | R | 0,00 | | | EP | 0,00 |
| | | | CP | 0,00 | PC | 0,00 | I | 0,00 | ECP | 0,00 | EC | 0,00 |
| | | | CS | 0,00 | TP | 0,00 | FPV | 0,00 | | | TR | 0,00 |
| Titolo 2 | | Spese in conto capitale | RS | 0,00 | PR | 0,00 | R | 0,00 | | | EP | 0,00 |
| | | | CP | 0,00 | PC | 0,00 | I | 0,00 | ECP | 0,00 | EC | 0,00 |
| | | | CS | 0,00 | TP | 0,00 | FPV | 0,00 | | | TR | 0,00 |
| Titolo 3 | | Spese per incremento attività finanziarie | RS | 0,00 | PR | 0,00 | R | 0,00 | | | EP | 0,00 |
| | | | CP | 0,00 | PC | 0,00 | I | 0,00 | ECP | 0,00 | EC | 0,00 |
| | | | CS | 0,00 | TP | 0,00 | FPV | 0,00 | | | TR | 0,00 |
| Totale programma | 02 | Interventi per la disabilità | RS | 0,00 | PR | 0,00 | R | 0,00 | | | EP | 0,00 |
| | | | CP | 0,00 | PC | 0,00 | I | 0,00 | ECP | 0,00 | EC | 0,00 |
| | | | CS | 0,00 | TP | 0,00 | FPV | 0,00 | | | TR | 0,00 |
| 1203 | Programma | 03 | Interventi per gli anziani | | | | | | | | | |
| Titolo 1 | | Spese correnti | RS | 0,00 | PR | 0,00 | R | 0,00 | | | EP | 0,00 |
| | | | CP | 0,00 | PC | 0,00 | I | 0,00 | ECP | 0,00 | EC | 0,00 |
| | | | CS | 0,00 | TP | 0,00 | FPV | 0,00 | | | TR | 0,00 |
| Titolo 2 | | Spese in conto capitale | RS | 0,00 | PR | 0,00 | R | 0,00 | | | EP | 0,00 |
| | | | CP | 0,00 | PC | 0,00 | I | 0,00 | ECP | 0,00 | EC | 0,00 |
| | | | CS | 0,00 | TP | 0,00 | FPV | 0,00 | | | TR | 0,00 |
| Titolo 3 | | Spese per incremento attività finanziarie | RS | 0,00 | PR | 0,00 | R | 0,00 | | | EP | 0,00 |
| | | | CP | 0,00 | PC | 0,00 | I | 0,00 | ECP | 0,00 | EC | 0,00 |
| | | | CS | 0,00 | TP | 0,00 | FPV | 0,00 | | | TR | 0,00 |

CONTO DEL BILANCIO - GESTIONE DELLA SPESA

| MISSIONE, PROGRAMMA, TITOLO | DENOMINAZIONE | RESIDUI PASSIVI AL 01/01/2021 (RS) | | PAGAMENTI IN C/RESIDUI (PR) | | RIACCERTAMENTO RESIDUI (R) | | | | RESIDUI PASSIVI DA ESERCIZIO PRECEDENTI (EP=RS-PR+R) | | |
|--------------------------------|---------------|---|---|-----------------------------------|----|--------------------------------------|-----|---|-----|---|----|------|
| | | PREVISIONI DEFINITIVE DI COMPETENZA (CP) | | PAGAMENTI IN C/COMPETENZA (PC) | | IMPEGNI (I) | | ECONOMIE DI COMPETENZA (ECP= CP-I-FPV) | | RESIDUI PASSIVI DA ESERCIZIO DI COMPETENZA (EC=I-PC) | | |
| | | PREVISIONI DEFINITIVE DI CASSA (CS) | | TOTALE PAGAMENTI (TP=PR+PC) | | FONDO PLURIENNALE VINCOLATO (FPV) | | | | TOTALE RESIDUI PASSIVI DA RIPORTARE (TR=EP+EC) | | |
| Totale programma | 03 | Interventi per gli anziani | RS | 0,00 | PR | 0,00 | R | 0,00 | | | EP | 0,00 |
| | | | CP | 0,00 | PC | 0,00 | I | 0,00 | ECP | 0,00 | EC | 0,00 |
| | | | CS | 0,00 | TP | 0,00 | FPV | 0,00 | | | TR | 0,00 |
| 1204 | Programma | 04 | Interventi per i soggetti a rischio di esclusione sociale | | | | | | | | | |
| Titolo 1 | | Spese correnti | RS | 0,00 | PR | 0,00 | R | 0,00 | | | EP | 0,00 |
| | | | CP | 0,00 | PC | 0,00 | I | 0,00 | ECP | 0,00 | EC | 0,00 |
| | | | CS | 0,00 | TP | 0,00 | FPV | 0,00 | | | TR | 0,00 |
| Titolo 2 | | Spese in conto capitale | RS | 0,00 | PR | 0,00 | R | 0,00 | | | EP | 0,00 |
| | | | CP | 0,00 | PC | 0,00 | I | 0,00 | ECP | 0,00 | EC | 0,00 |
| | | | CS | 0,00 | TP | 0,00 | FPV | 0,00 | | | TR | 0,00 |
| Titolo 3 | | Spese per incremento attività finanziarie | RS | 0,00 | PR | 0,00 | R | 0,00 | | | EP | 0,00 |
| | | | CP | 0,00 | PC | 0,00 | I | 0,00 | ECP | 0,00 | EC | 0,00 |
| | | | CS | 0,00 | TP | 0,00 | FPV | 0,00 | | | TR | 0,00 |
| Totale programma | 04 | Interventi per i soggetti a rischio di esclusione sociale | RS | 0,00 | PR | 0,00 | R | 0,00 | | | EP | 0,00 |
| | | | CP | 0,00 | PC | 0,00 | I | 0,00 | ECP | 0,00 | EC | 0,00 |
| | | | CS | 0,00 | TP | 0,00 | FPV | 0,00 | | | TR | 0,00 |
| 1205 | Programma | 05 | Interventi per le famiglie | | | | | | | | | |
| Titolo 1 | | Spese correnti | RS | 0,00 | PR | 0,00 | R | 0,00 | | | EP | 0,00 |
| | | | CP | 0,00 | PC | 0,00 | I | 0,00 | ECP | 0,00 | EC | 0,00 |
| | | | CS | 0,00 | TP | 0,00 | FPV | 0,00 | | | TR | 0,00 |
| Titolo 2 | | Spese in conto capitale | RS | 0,00 | PR | 0,00 | R | 0,00 | | | EP | 0,00 |
| | | | CP | 0,00 | PC | 0,00 | I | 0,00 | ECP | 0,00 | EC | 0,00 |
| | | | CS | 0,00 | TP | 0,00 | FPV | 0,00 | | | TR | 0,00 |
| Titolo 3 | | Spese per incremento attività finanziarie | RS | 0,00 | PR | 0,00 | R | 0,00 | | | EP | 0,00 |
| | | | CP | 0,00 | PC | 0,00 | I | 0,00 | ECP | 0,00 | EC | 0,00 |
| | | | CS | 0,00 | TP | 0,00 | FPV | 0,00 | | | TR | 0,00 |

CONTO DEL BILANCIO - GESTIONE DELLA SPESA

| MISSIONE, PROGRAMMA, TITOLO | DENOMINAZIONE | RESIDUI PASSIVI AL 01/01/2021 (RS) | | PAGAMENTI IN C/RESIDUI (PR) | | RIACCERTAMENTO RESIDUI (R) | | | | RESIDUI PASSIVI DA ESERCIZI PRECEDENTI (EP=RS-PR+R) | | |
|--------------------------------|---------------|---|---|-----------------------------------|----|--------------------------------------|-----|---|-----|---|----|------|
| | | PREVISIONI DEFINITIVE DI COMPETENZA (CP) | | PAGAMENTI IN C/COMPETENZA (PC) | | IMPEGNI (I) | | ECONOMIE DI COMPETENZA (ECP= CP-I-FPV) | | RESIDUI PASSIVI DA ESERCIZIO DI COMPETENZA (EC=I-PC) | | |
| | | PREVISIONI DEFINITIVE DI CASSA (CS) | | TOTALE PAGAMENTI (TP=PR+PC) | | FONDO PLURIENNALE VINCOLATO (FPV) | | | | TOTALE RESIDUI PASSIVI DA RIPORTARE (TR=EP+EC) | | |
| Totale programma | 05 | Interventi per le famiglie | RS | 0,00 | PR | 0,00 | R | 0,00 | | | EP | 0,00 |
| | | | CP | 0,00 | PC | 0,00 | I | 0,00 | ECP | 0,00 | EC | 0,00 |
| | | | CS | 0,00 | TP | 0,00 | FPV | 0,00 | | | TR | 0,00 |
| 1206 | Programma | 06 | Interventi per il diritto alla casa | | | | | | | | | |
| Titolo 1 | | Spese correnti | RS | 0,00 | PR | 0,00 | R | 0,00 | | | EP | 0,00 |
| | | | CP | 0,00 | PC | 0,00 | I | 0,00 | ECP | 0,00 | EC | 0,00 |
| | | | CS | 0,00 | TP | 0,00 | FPV | 0,00 | | | TR | 0,00 |
| Titolo 2 | | Spese in conto capitale | RS | 0,00 | PR | 0,00 | R | 0,00 | | | EP | 0,00 |
| | | | CP | 0,00 | PC | 0,00 | I | 0,00 | ECP | 0,00 | EC | 0,00 |
| | | | CS | 0,00 | TP | 0,00 | FPV | 0,00 | | | TR | 0,00 |
| Titolo 3 | | Spese per incremento attività finanziarie | RS | 0,00 | PR | 0,00 | R | 0,00 | | | EP | 0,00 |
| | | | CP | 0,00 | PC | 0,00 | I | 0,00 | ECP | 0,00 | EC | 0,00 |
| | | | CS | 0,00 | TP | 0,00 | FPV | 0,00 | | | TR | 0,00 |
| Totale programma | 06 | Interventi per il diritto alla casa | RS | 0,00 | PR | 0,00 | R | 0,00 | | | EP | 0,00 |
| | | | CP | 0,00 | PC | 0,00 | I | 0,00 | ECP | 0,00 | EC | 0,00 |
| | | | CS | 0,00 | TP | 0,00 | FPV | 0,00 | | | TR | 0,00 |
| 1207 | Programma | 07 | Programmazione e governo della rete dei servizi sociosanitari e sociali | | | | | | | | | |
| Titolo 1 | | Spese correnti | RS | 0,00 | PR | 0,00 | R | 0,00 | | | EP | 0,00 |
| | | | CP | 0,00 | PC | 0,00 | I | 0,00 | ECP | 0,00 | EC | 0,00 |
| | | | CS | 0,00 | TP | 0,00 | FPV | 0,00 | | | TR | 0,00 |
| Titolo 2 | | Spese in conto capitale | RS | 0,00 | PR | 0,00 | R | 0,00 | | | EP | 0,00 |
| | | | CP | 0,00 | PC | 0,00 | I | 0,00 | ECP | 0,00 | EC | 0,00 |
| | | | CS | 0,00 | TP | 0,00 | FPV | 0,00 | | | TR | 0,00 |
| Titolo 3 | | Spese per incremento attività finanziarie | RS | 0,00 | PR | 0,00 | R | 0,00 | | | EP | 0,00 |
| | | | CP | 0,00 | PC | 0,00 | I | 0,00 | ECP | 0,00 | EC | 0,00 |
| | | | CS | 0,00 | TP | 0,00 | FPV | 0,00 | | | TR | 0,00 |

CONTO DEL BILANCIO - GESTIONE DELLA SPESA

| MISSIONE, PROGRAMMA, TITOLO | DENOMINAZIONE | RESIDUI PASSIVI AL 01/01/2021 (RS) | | PAGAMENTI IN C/RESIDUI (PR) | | RIACCERTAMENTO RESIDUI (R) | | | | RESIDUI PASSIVI DA ESERCIZI PRECEDENTI (EP=RS-PR+R) | |
|--------------------------------|---|---|------|-----------------------------------|------|--------------------------------------|------|---|------|---|------|
| | | PREVISIONI DEFINITIVE DI COMPETENZA (CP) | | PAGAMENTI IN C/COMPETENZA (PC) | | IMPEGNI (I) | | ECONOMIE DI COMPETENZA (ECP= CP-I-FPV) | | RESIDUI PASSIVI DA ESERCIZIO DI COMPETENZA (EC=I-PC) | |
| | | PREVISIONI DEFINITIVE DI CASSA (CS) | | TOTALE PAGAMENTI (TP=PR+PC) | | FONDO PLURIENNALE VINCOLATO (FPV) | | | | TOTALE RESIDUI PASSIVI DA RIPORTARE (TR=EP+EC) | |
| Totale programma 07 | Programmazione e governo della rete dei servizi socio-sanitari e sociali | RS | 0,00 | PR | 0,00 | R | 0,00 | | | EP | 0,00 |
| | | CP | 0,00 | PC | 0,00 | I | 0,00 | ECP | 0,00 | EC | 0,00 |
| | | CS | 0,00 | TP | 0,00 | FPV | 0,00 | | | TR | 0,00 |
| 1208 Programma 08 | Cooperazione e associazionismo | | | | | | | | | | |
| Titolo 1 | Spese correnti | RS | 0,00 | PR | 0,00 | R | 0,00 | | | EP | 0,00 |
| | | CP | 0,00 | PC | 0,00 | I | 0,00 | ECP | 0,00 | EC | 0,00 |
| | | CS | 0,00 | TP | 0,00 | FPV | 0,00 | | | TR | 0,00 |
| Titolo 2 | Spese in conto capitale | RS | 0,00 | PR | 0,00 | R | 0,00 | | | EP | 0,00 |
| | | CP | 0,00 | PC | 0,00 | I | 0,00 | ECP | 0,00 | EC | 0,00 |
| | | CS | 0,00 | TP | 0,00 | FPV | 0,00 | | | TR | 0,00 |
| Titolo 3 | Spese per incremento attività finanziarie | RS | 0,00 | PR | 0,00 | R | 0,00 | | | EP | 0,00 |
| | | CP | 0,00 | PC | 0,00 | I | 0,00 | ECP | 0,00 | EC | 0,00 |
| | | CS | 0,00 | TP | 0,00 | FPV | 0,00 | | | TR | 0,00 |
| Totale programma 08 | Cooperazione e associazionismo | RS | 0,00 | PR | 0,00 | R | 0,00 | | | EP | 0,00 |
| | | CP | 0,00 | PC | 0,00 | I | 0,00 | ECP | 0,00 | EC | 0,00 |
| | | CS | 0,00 | TP | 0,00 | FPV | 0,00 | | | TR | 0,00 |
| 1209 Programma 09 | Servizio necroscopico e cimiteriale | | | | | | | | | | |
| Titolo 1 | Spese correnti | RS | 0,00 | PR | 0,00 | R | 0,00 | | | EP | 0,00 |
| | | CP | 0,00 | PC | 0,00 | I | 0,00 | ECP | 0,00 | EC | 0,00 |
| | | CS | 0,00 | TP | 0,00 | FPV | 0,00 | | | TR | 0,00 |
| Titolo 2 | Spese in conto capitale | RS | 0,00 | PR | 0,00 | R | 0,00 | | | EP | 0,00 |
| | | CP | 0,00 | PC | 0,00 | I | 0,00 | ECP | 0,00 | EC | 0,00 |
| | | CS | 0,00 | TP | 0,00 | FPV | 0,00 | | | TR | 0,00 |
| Titolo 3 | Spese per incremento attività finanziarie | RS | 0,00 | PR | 0,00 | R | 0,00 | | | EP | 0,00 |
| | | CP | 0,00 | PC | 0,00 | I | 0,00 | ECP | 0,00 | EC | 0,00 |
| | | CS | 0,00 | TP | 0,00 | FPV | 0,00 | | | TR | 0,00 |

CONTO DEL BILANCIO - GESTIONE DELLA SPESA

| MISSIONE, PROGRAMMA, TITOLO | DENOMINAZIONE | RESIDUI PASSIVI AL 01/01/2021 (RS) | | PAGAMENTI IN C/RESIDUI (PR) | | RIACCERTAMENTO RESIDUI (R) | | | | RESIDUI PASSIVI DA ESERCIZI PRECEDENTI (EP=RS-PR+R) | |
|--------------------------------|---|---|------|-----------------------------------|------|--------------------------------------|------|---|------|---|------|
| | | PREVISIONI DEFINITIVE DI COMPETENZA (CP) | | PAGAMENTI IN C/COMPETENZA (PC) | | IMPEGNI (I) | | ECONOMIE DI COMPETENZA (ECP= CP-I-FPV) | | RESIDUI PASSIVI DA ESERCIZIO DI COMPETENZA (EC=I-PC) | |
| | | PREVISIONI DEFINITIVE DI CASSA (CS) | | TOTALE PAGAMENTI (TP=PR+PC) | | FONDO PLURIENNALE VINCOLATO (FPV) | | | | TOTALE RESIDUI PASSIVI DA RIPORTARE (TR=EP+EC) | |
| Totale programma | 09 Servizio necroscopico e cimiteriale | RS | 0,00 | PR | 0,00 | R | 0,00 | | | EP | 0,00 |
| | | CP | 0,00 | PC | 0,00 | I | 0,00 | ECP | 0,00 | EC | 0,00 |
| | | CS | 0,00 | TP | 0,00 | FPV | 0,00 | | | TR | 0,00 |
| 1210 Programma | 10 | Politica regionale unitaria per i diritti sociali e la famiglia | | | | | | | | | |
| Titolo 1 | Spese correnti | RS | 0,00 | PR | 0,00 | R | 0,00 | | | EP | 0,00 |
| | | CP | 0,00 | PC | 0,00 | I | 0,00 | ECP | 0,00 | EC | 0,00 |
| | | CS | 0,00 | TP | 0,00 | FPV | 0,00 | | | TR | 0,00 |
| Titolo 2 | Spese in conto capitale | RS | 0,00 | PR | 0,00 | R | 0,00 | | | EP | 0,00 |
| | | CP | 0,00 | PC | 0,00 | I | 0,00 | ECP | 0,00 | EC | 0,00 |
| | | CS | 0,00 | TP | 0,00 | FPV | 0,00 | | | TR | 0,00 |
| Titolo 3 | Spese per incremento attività finanziarie | RS | 0,00 | PR | 0,00 | R | 0,00 | | | EP | 0,00 |
| | | CP | 0,00 | PC | 0,00 | I | 0,00 | ECP | 0,00 | EC | 0,00 |
| | | CS | 0,00 | TP | 0,00 | FPV | 0,00 | | | TR | 0,00 |
| Totale programma | 10 | Politica regionale unitaria per i diritti sociali e la famiglia | | | | | | | | | |
| | | RS | 0,00 | PR | 0,00 | R | 0,00 | | | EP | 0,00 |
| | | CP | 0,00 | PC | 0,00 | I | 0,00 | ECP | 0,00 | EC | 0,00 |
| | | CS | 0,00 | TP | 0,00 | FPV | 0,00 | | | TR | 0,00 |
| TOTALE MISSIONE | 12 | Diritti sociali, politiche sociali e famiglia | | | | | | | | | |
| | | RS | 0,00 | PR | 0,00 | R | 0,00 | | | EP | 0,00 |
| | | CP | 0,00 | PC | 0,00 | I | 0,00 | ECP | 0,00 | EC | 0,00 |
| | | CS | 0,00 | TP | 0,00 | FPV | 0,00 | | | TR | 0,00 |
| MISSIONE | 13 | Tutela della salute | | | | | | | | | |
| 1301 Programma | 01 | Servizio sanitario regionale - finanziamento ordinario corrente per la garanzia dei LEA | | | | | | | | | |
| Titolo 1 | Spese correnti | RS | 0,00 | PR | 0,00 | R | 0,00 | | | EP | 0,00 |
| | | CP | 0,00 | PC | 0,00 | I | 0,00 | ECP | 0,00 | EC | 0,00 |
| | | CS | 0,00 | TP | 0,00 | FPV | 0,00 | | | TR | 0,00 |
| Titolo 2 | Spese in conto capitale | RS | 0,00 | PR | 0,00 | R | 0,00 | | | EP | 0,00 |
| | | CP | 0,00 | PC | 0,00 | I | 0,00 | ECP | 0,00 | EC | 0,00 |
| | | CS | 0,00 | TP | 0,00 | FPV | 0,00 | | | TR | 0,00 |

CONTO DEL BILANCIO - GESTIONE DELLA SPESA

| MISSIONE, PROGRAMMA, TITOLO | DENOMINAZIONE | RESIDUI PASSIVI AL 01/01/2021 (RS) | | PAGAMENTI IN C/RESIDUI (PR) | | RIACCERTAMENTO RESIDUI (R) | | | | RESIDUI PASSIVI DA ESERCIZI PRECEDENTI (EP=RS-PR+R) | |
|-----------------------------|---|--|------|--------------------------------|------|-----------------------------------|------|--|------|--|------|
| | | PREVISIONI DEFINITIVE DI COMPETENZA (CP) | | PAGAMENTI IN C/COMPETENZA (PC) | | IMPEGNI (I) | | ECONOMIE DI COMPETENZA (ECP= CP-I-FPV) | | RESIDUI PASSIVI DA ESERCIZIO DI COMPETENZA (EC=I-PC) | |
| | | PREVISIONI DEFINITIVE DI CASSA (CS) | | TOTALE PAGAMENTI (TP=PR+PC) | | FONDO PLURIENNALE VINCOLATO (FPV) | | | | TOTALE RESIDUI PASSIVI DA RIPORTARE (TR=EP+EC) | |
| Totale programma 01 | Servizio sanitario regionale - finanziamento ordinario corrente per la garanzia dei LEA | RS | 0,00 | PR | 0,00 | R | 0,00 | | | EP | 0,00 |
| | | CP | 0,00 | PC | 0,00 | I | 0,00 | ECP | 0,00 | EC | 0,00 |
| | | CS | 0,00 | TP | 0,00 | FPV | 0,00 | | | TR | 0,00 |
| 1302 Programma 02 | Servizio sanitario regionale - finanziamento aggiuntivo corrente per livelli di assistenza superiori ai LEA | | | | | | | | | | |
| Titolo 1 | Spese correnti | RS | 0,00 | PR | 0,00 | R | 0,00 | | | EP | 0,00 |
| | | CP | 0,00 | PC | 0,00 | I | 0,00 | ECP | 0,00 | EC | 0,00 |
| | | CS | 0,00 | TP | 0,00 | FPV | 0,00 | | | TR | 0,00 |
| Totale programma 02 | Servizio sanitario regionale - finanziamento aggiuntivo corrente per livelli di assistenza superiori ai LEA | RS | 0,00 | PR | 0,00 | R | 0,00 | | | EP | 0,00 |
| | | CP | 0,00 | PC | 0,00 | I | 0,00 | ECP | 0,00 | EC | 0,00 |
| | | CS | 0,00 | TP | 0,00 | FPV | 0,00 | | | TR | 0,00 |
| 1303 Programma 03 | Servizio sanitario regionale - finanziamento aggiuntivo corrente per la copertura dello squilibrio di bilancio corrente | | | | | | | | | | |
| Titolo 1 | Spese correnti | RS | 0,00 | PR | 0,00 | R | 0,00 | | | EP | 0,00 |
| | | CP | 0,00 | PC | 0,00 | I | 0,00 | ECP | 0,00 | EC | 0,00 |
| | | CS | 0,00 | TP | 0,00 | FPV | 0,00 | | | TR | 0,00 |
| Totale programma 03 | Servizio sanitario regionale - finanziamento aggiuntivo corrente per la copertura dello squilibrio di bilancio corrente | RS | 0,00 | PR | 0,00 | R | 0,00 | | | EP | 0,00 |
| | | CP | 0,00 | PC | 0,00 | I | 0,00 | ECP | 0,00 | EC | 0,00 |
| | | CS | 0,00 | TP | 0,00 | FPV | 0,00 | | | TR | 0,00 |
| 1304 Programma 04 | Servizio sanitario regionale - ripiano di disavanzi sanitari relativi ad esercizi pregressi | | | | | | | | | | |
| Titolo 1 | Spese correnti | RS | 0,00 | PR | 0,00 | R | 0,00 | | | EP | 0,00 |
| | | CP | 0,00 | PC | 0,00 | I | 0,00 | ECP | 0,00 | EC | 0,00 |
| | | CS | 0,00 | TP | 0,00 | FPV | 0,00 | | | TR | 0,00 |
| Titolo 2 | Spese in conto capitale | RS | 0,00 | PR | 0,00 | R | 0,00 | | | EP | 0,00 |
| | | CP | 0,00 | PC | 0,00 | I | 0,00 | ECP | 0,00 | EC | 0,00 |
| | | CS | 0,00 | TP | 0,00 | FPV | 0,00 | | | TR | 0,00 |
| Titolo 4 | Rimborso Prestiti | RS | 0,00 | PR | 0,00 | R | 0,00 | | | EP | 0,00 |
| | | CP | 0,00 | PC | 0,00 | I | 0,00 | ECP | 0,00 | EC | 0,00 |
| | | CS | 0,00 | TP | 0,00 | FPV | 0,00 | | | TR | 0,00 |

CONTO DEL BILANCIO - GESTIONE DELLA SPESA

| MISSIONE, PROGRAMMA, TITOLO | DENOMINAZIONE | RESIDUI PASSIVI AL 01/01/2021 (RS) | | PAGAMENTI IN C/RESIDUI (PR) | | RIACCERTAMENTO RESIDUI (R) | | | | RESIDUI PASSIVI DA ESERCIZI PRECEDENTI (EP=RS-PR+R) | |
|--------------------------------|--|---|--|-----------------------------------|------|--------------------------------------|------|---|------|---|------|
| | | PREVISIONI DEFINITIVE DI COMPETENZA (CP) | | PAGAMENTI IN C/COMPETENZA (PC) | | IMPEGNI (I) | | ECONOMIE DI COMPETENZA (ECP= CP-I-FPV) | | RESIDUI PASSIVI DA ESERCIZIO DI COMPETENZA (EC=I-PC) | |
| | | PREVISIONI DEFINITIVE DI CASSA (CS) | | TOTALE PAGAMENTI (TP=PR+PC) | | FONDO PLURIENNALE VINCOLATO (FPV) | | | | TOTALE RESIDUI PASSIVI DA RIPORTARE (TR=EP+EC) | |
| Totale programma | 04 Servizio sanitario regionale - ripiano di disavanzi sanitari relativi ad esercizi pregressi | RS | 0,00 | PR | 0,00 | R | 0,00 | | | EP | 0,00 |
| | | CP | 0,00 | PC | 0,00 | I | 0,00 | ECP | 0,00 | EC | 0,00 |
| | | CS | 0,00 | TP | 0,00 | FPV | 0,00 | | | TR | 0,00 |
| 1305 | Programma | 05 | Servizio sanitario regionale - investimenti sanitari | | | | | | | | |
| Titolo 2 | Spese in conto capitale | RS | 0,00 | PR | 0,00 | R | 0,00 | | | EP | 0,00 |
| | | CP | 0,00 | PC | 0,00 | I | 0,00 | ECP | 0,00 | EC | 0,00 |
| | | CS | 0,00 | TP | 0,00 | FPV | 0,00 | | | TR | 0,00 |
| Titolo 3 | Spese per incremento attività finanziarie | RS | 0,00 | PR | 0,00 | R | 0,00 | | | EP | 0,00 |
| | | CP | 0,00 | PC | 0,00 | I | 0,00 | ECP | 0,00 | EC | 0,00 |
| | | CS | 0,00 | TP | 0,00 | FPV | 0,00 | | | TR | 0,00 |
| Totale programma | 05 Servizio sanitario regionale - investimenti sanitari | RS | 0,00 | PR | 0,00 | R | 0,00 | | | EP | 0,00 |
| | | CP | 0,00 | PC | 0,00 | I | 0,00 | ECP | 0,00 | EC | 0,00 |
| | | CS | 0,00 | TP | 0,00 | FPV | 0,00 | | | TR | 0,00 |
| 1306 | Programma | 06 | Servizio sanitario regionale - restituzione maggiori gettiti SSN | | | | | | | | |
| Titolo 1 | Spese correnti | RS | 0,00 | PR | 0,00 | R | 0,00 | | | EP | 0,00 |
| | | CP | 0,00 | PC | 0,00 | I | 0,00 | ECP | 0,00 | EC | 0,00 |
| | | CS | 0,00 | TP | 0,00 | FPV | 0,00 | | | TR | 0,00 |
| Totale programma | 06 Servizio sanitario regionale - restituzione maggiori gettiti SSN | RS | 0,00 | PR | 0,00 | R | 0,00 | | | EP | 0,00 |
| | | CP | 0,00 | PC | 0,00 | I | 0,00 | ECP | 0,00 | EC | 0,00 |
| | | CS | 0,00 | TP | 0,00 | FPV | 0,00 | | | TR | 0,00 |
| 1307 | Programma | 07 | Ulteriori spese in materia sanitaria | | | | | | | | |
| Titolo 1 | Spese correnti | RS | 0,00 | PR | 0,00 | R | 0,00 | | | EP | 0,00 |
| | | CP | 0,00 | PC | 0,00 | I | 0,00 | ECP | 0,00 | EC | 0,00 |
| | | CS | 0,00 | TP | 0,00 | FPV | 0,00 | | | TR | 0,00 |
| Titolo 2 | Spese in conto capitale | RS | 0,00 | PR | 0,00 | R | 0,00 | | | EP | 0,00 |
| | | CP | 0,00 | PC | 0,00 | I | 0,00 | ECP | 0,00 | EC | 0,00 |
| | | CS | 0,00 | TP | 0,00 | FPV | 0,00 | | | TR | 0,00 |

CONTO DEL BILANCIO - GESTIONE DELLA SPESA

| MISSIONE, PROGRAMMA, TITOLO | DENOMINAZIONE | RESIDUI PASSIVI AL 01/01/2021 (RS) | | PAGAMENTI IN C/RESIDUI (PR) | | RIACCERTAMENTO RESIDUI (R) | | | | RESIDUI PASSIVI DA ESERCIZI PRECEDENTI (EP=RS-PR+R) | |
|-----------------------------|--|--|------|--------------------------------|------|-----------------------------------|------|--|------|--|------|
| | | PREVISIONI DEFINITIVE DI COMPETENZA (CP) | | PAGAMENTI IN C/COMPETENZA (PC) | | IMPEGNI (I) | | ECONOMIE DI COMPETENZA (ECP= CP-I-FPV) | | RESIDUI PASSIVI DA ESERCIZIO DI COMPETENZA (EC=I-PC) | |
| | | PREVISIONI DEFINITIVE DI CASSA (CS) | | TOTALE PAGAMENTI (TP=PR+PC) | | FONDO PLURIENNALE VINCOLATO (FPV) | | | | TOTALE RESIDUI PASSIVI DA RIPORTARE (TR=EP+EC) | |
| Titolo 3 | Spese per incremento attività finanziarie | RS | 0,00 | PR | 0,00 | R | 0,00 | | | EP | 0,00 |
| | | CP | 0,00 | PC | 0,00 | I | 0,00 | ECP | 0,00 | EC | 0,00 |
| | | CS | 0,00 | TP | 0,00 | FPV | 0,00 | | | TR | 0,00 |
| Totale programma 07 | Ulteriori spese in materia sanitaria | RS | 0,00 | PR | 0,00 | R | 0,00 | | | EP | 0,00 |
| | | CP | 0,00 | PC | 0,00 | I | 0,00 | ECP | 0,00 | EC | 0,00 |
| | | CS | 0,00 | TP | 0,00 | FPV | 0,00 | | | TR | 0,00 |
| 1308 | Programma 08 | Politica regionale unitaria per la tutela della salute | | | | | | | | | |
| Titolo 1 | Spese correnti | RS | 0,00 | PR | 0,00 | R | 0,00 | | | EP | 0,00 |
| | | CP | 0,00 | PC | 0,00 | I | 0,00 | ECP | 0,00 | EC | 0,00 |
| | | CS | 0,00 | TP | 0,00 | FPV | 0,00 | | | TR | 0,00 |
| Titolo 2 | Spese in conto capitale | RS | 0,00 | PR | 0,00 | R | 0,00 | | | EP | 0,00 |
| | | CP | 0,00 | PC | 0,00 | I | 0,00 | ECP | 0,00 | EC | 0,00 |
| | | CS | 0,00 | TP | 0,00 | FPV | 0,00 | | | TR | 0,00 |
| Titolo 3 | Spese per incremento attività finanziarie | RS | 0,00 | PR | 0,00 | R | 0,00 | | | EP | 0,00 |
| | | CP | 0,00 | PC | 0,00 | I | 0,00 | ECP | 0,00 | EC | 0,00 |
| | | CS | 0,00 | TP | 0,00 | FPV | 0,00 | | | TR | 0,00 |
| Totale programma 08 | Politica regionale unitaria per la tutela della salute | RS | 0,00 | PR | 0,00 | R | 0,00 | | | EP | 0,00 |
| | | CP | 0,00 | PC | 0,00 | I | 0,00 | ECP | 0,00 | EC | 0,00 |
| | | CS | 0,00 | TP | 0,00 | FPV | 0,00 | | | TR | 0,00 |
| TOTALE MISSIONE 13 | Tutela della salute | RS | 0,00 | PR | 0,00 | R | 0,00 | | | EP | 0,00 |
| | | CP | 0,00 | PC | 0,00 | I | 0,00 | ECP | 0,00 | EC | 0,00 |
| | | CS | 0,00 | TP | 0,00 | FPV | 0,00 | | | TR | 0,00 |
| MISSIONE 14 | Sviluppo economico e competitività | | | | | | | | | | |
| 1401 | Programma 01 | Industria, PMI e Artigianato | | | | | | | | | |
| Titolo 1 | Spese correnti | RS | 0,00 | PR | 0,00 | R | 0,00 | | | EP | 0,00 |
| | | CP | 0,00 | PC | 0,00 | I | 0,00 | ECP | 0,00 | EC | 0,00 |
| | | CS | 0,00 | TP | 0,00 | FPV | 0,00 | | | TR | 0,00 |

CONTO DEL BILANCIO - GESTIONE DELLA SPESA

| MISSIONE, PROGRAMMA, TITOLO | DENOMINAZIONE | RESIDUI PASSIVI AL 01/01/2021 (RS) | | PAGAMENTI IN C/RESIDUI (PR) | | RIACCERTAMENTO RESIDUI (R) | | | | RESIDUI PASSIVI DA ESERCIZI PRECEDENTI (EP=RS-PR+R) | |
|-----------------------------|--|--|------|--------------------------------|------|-----------------------------------|------|--|------|--|------|
| | | PREVISIONI DEFINITIVE DI COMPETENZA (CP) | | PAGAMENTI IN C/COMPETENZA (PC) | | IMPEGNI (I) | | ECONOMIE DI COMPETENZA (ECP= CP-I-FPV) | | RESIDUI PASSIVI DA ESERCIZIO DI COMPETENZA (EC=I-PC) | |
| | | PREVISIONI DEFINITIVE DI CASSA (CS) | | TOTALE PAGAMENTI (TP=PR+PC) | | FONDO PLURIENNALE VINCOLATO (FPV) | | | | TOTALE RESIDUI PASSIVI DA RIPORTARE (TR=EP+EC) | |
| Titolo 2 | Spese in conto capitale | RS | 0,00 | PR | 0,00 | R | 0,00 | | | EP | 0,00 |
| | | CP | 0,00 | PC | 0,00 | I | 0,00 | ECP | 0,00 | EC | 0,00 |
| | | CS | 0,00 | TP | 0,00 | FPV | 0,00 | | | TR | 0,00 |
| Titolo 3 | Spese per incremento attività finanziarie | RS | 0,00 | PR | 0,00 | R | 0,00 | | | EP | 0,00 |
| | | CP | 0,00 | PC | 0,00 | I | 0,00 | ECP | 0,00 | EC | 0,00 |
| | | CS | 0,00 | TP | 0,00 | FPV | 0,00 | | | TR | 0,00 |
| Totale programma 01 | Industria, PMI e Artigianato | RS | 0,00 | PR | 0,00 | R | 0,00 | | | EP | 0,00 |
| | | CP | 0,00 | PC | 0,00 | I | 0,00 | ECP | 0,00 | EC | 0,00 |
| | | CS | 0,00 | TP | 0,00 | FPV | 0,00 | | | TR | 0,00 |
| 1402 | Programma 02 | Commercio - reti distributive - tutela dei consumatori | | | | | | | | | |
| Titolo 1 | Spese correnti | RS | 0,00 | PR | 0,00 | R | 0,00 | | | EP | 0,00 |
| | | CP | 0,00 | PC | 0,00 | I | 0,00 | ECP | 0,00 | EC | 0,00 |
| | | CS | 0,00 | TP | 0,00 | FPV | 0,00 | | | TR | 0,00 |
| Titolo 2 | Spese in conto capitale | RS | 0,00 | PR | 0,00 | R | 0,00 | | | EP | 0,00 |
| | | CP | 0,00 | PC | 0,00 | I | 0,00 | ECP | 0,00 | EC | 0,00 |
| | | CS | 0,00 | TP | 0,00 | FPV | 0,00 | | | TR | 0,00 |
| Titolo 3 | Spese per incremento attività finanziarie | RS | 0,00 | PR | 0,00 | R | 0,00 | | | EP | 0,00 |
| | | CP | 0,00 | PC | 0,00 | I | 0,00 | ECP | 0,00 | EC | 0,00 |
| | | CS | 0,00 | TP | 0,00 | FPV | 0,00 | | | TR | 0,00 |
| Totale programma 02 | Commercio - reti distributive - tutela dei consumatori | RS | 0,00 | PR | 0,00 | R | 0,00 | | | EP | 0,00 |
| | | CP | 0,00 | PC | 0,00 | I | 0,00 | ECP | 0,00 | EC | 0,00 |
| | | CS | 0,00 | TP | 0,00 | FPV | 0,00 | | | TR | 0,00 |
| 1403 | Programma 03 | Ricerca e innovazione | | | | | | | | | |
| Titolo 1 | Spese correnti | RS | 0,00 | PR | 0,00 | R | 0,00 | | | EP | 0,00 |
| | | CP | 0,00 | PC | 0,00 | I | 0,00 | ECP | 0,00 | EC | 0,00 |
| | | CS | 0,00 | TP | 0,00 | FPV | 0,00 | | | TR | 0,00 |

CONTO DEL BILANCIO - GESTIONE DELLA SPESA

| MISSIONE, PROGRAMMA, TITOLO | DENOMINAZIONE | RESIDUI PASSIVI AL 01/01/2021 (RS) | | PAGAMENTI IN C/RESIDUI (PR) | | RIACCERTAMENTO RESIDUI (R) | | | | RESIDUI PASSIVI DA ESERCIZI PRECEDENTI (EP=RS-PR+R) | |
|--------------------------------|---|--|------|-----------------------------------|------|--------------------------------------|------|---|------|---|------|
| | | PREVISIONI DEFINITIVE DI COMPETENZA (CP) | | PAGAMENTI IN C/COMPETENZA (PC) | | IMPEGNI (I) | | ECONOMIE DI COMPETENZA (ECP= CP-I-FPV) | | RESIDUI PASSIVI DA ESERCIZIO DI COMPETENZA (EC=I-PC) | |
| | | PREVISIONI DEFINITIVE DI CASSA (CS) | | TOTALE PAGAMENTI (TP=PR+PC) | | FONDO PLURIENNALE VINCOLATO (FPV) | | | | TOTALE RESIDUI PASSIVI DA RIPORTARE (TR=EP+EC) | |
| Titolo 2 | Spese in conto capitale | RS | 0,00 | PR | 0,00 | R | 0,00 | | | EP | 0,00 |
| | | CP | 0,00 | PC | 0,00 | I | 0,00 | ECP | 0,00 | EC | 0,00 |
| | | CS | 0,00 | TP | 0,00 | FPV | 0,00 | | | TR | 0,00 |
| Titolo 3 | Spese per incremento attività finanziarie | RS | 0,00 | PR | 0,00 | R | 0,00 | | | EP | 0,00 |
| | | CP | 0,00 | PC | 0,00 | I | 0,00 | ECP | 0,00 | EC | 0,00 |
| | | CS | 0,00 | TP | 0,00 | FPV | 0,00 | | | TR | 0,00 |
| Totale programma 03 | Ricerca e innovazione | RS | 0,00 | PR | 0,00 | R | 0,00 | | | EP | 0,00 |
| | | CP | 0,00 | PC | 0,00 | I | 0,00 | ECP | 0,00 | EC | 0,00 |
| | | CS | 0,00 | TP | 0,00 | FPV | 0,00 | | | TR | 0,00 |
| 1404 | Programma 04 | Reti e altri servizi di pubblica utilità | | | | | | | | | |
| Titolo 1 | Spese correnti | RS | 0,00 | PR | 0,00 | R | 0,00 | | | EP | 0,00 |
| | | CP | 0,00 | PC | 0,00 | I | 0,00 | ECP | 0,00 | EC | 0,00 |
| | | CS | 0,00 | TP | 0,00 | FPV | 0,00 | | | TR | 0,00 |
| Titolo 2 | Spese in conto capitale | RS | 0,00 | PR | 0,00 | R | 0,00 | | | EP | 0,00 |
| | | CP | 0,00 | PC | 0,00 | I | 0,00 | ECP | 0,00 | EC | 0,00 |
| | | CS | 0,00 | TP | 0,00 | FPV | 0,00 | | | TR | 0,00 |
| Titolo 3 | Spese per incremento attività finanziarie | RS | 0,00 | PR | 0,00 | R | 0,00 | | | EP | 0,00 |
| | | CP | 0,00 | PC | 0,00 | I | 0,00 | ECP | 0,00 | EC | 0,00 |
| | | CS | 0,00 | TP | 0,00 | FPV | 0,00 | | | TR | 0,00 |
| Totale programma 04 | Reti e altri servizi di pubblica utilità | RS | 0,00 | PR | 0,00 | R | 0,00 | | | EP | 0,00 |
| | | CP | 0,00 | PC | 0,00 | I | 0,00 | ECP | 0,00 | EC | 0,00 |
| | | CS | 0,00 | TP | 0,00 | FPV | 0,00 | | | TR | 0,00 |
| 1405 | Programma 05 | Politica regionale unitaria per lo sviluppo economico e la competitività | | | | | | | | | |
| Titolo 1 | Spese correnti | RS | 0,00 | PR | 0,00 | R | 0,00 | | | EP | 0,00 |
| | | CP | 0,00 | PC | 0,00 | I | 0,00 | ECP | 0,00 | EC | 0,00 |
| | | CS | 0,00 | TP | 0,00 | FPV | 0,00 | | | TR | 0,00 |

CONTO DEL BILANCIO - GESTIONE DELLA SPESA

| MISSIONE, PROGRAMMA, TITOLO | DENOMINAZIONE | RESIDUI PASSIVI AL 01/01/2021 (RS) | | PAGAMENTI IN C/RESIDUI (PR) | | RIACCERTAMENTO RESIDUI (R) | | | | RESIDUI PASSIVI DA ESERCIZI PRECEDENTI (EP=RS-PR+R) | | |
|-----------------------------|--|--|------|--------------------------------|------|-----------------------------------|------|--|------|--|------|--|
| | | PREVISIONI DEFINITIVE DI COMPETENZA (CP) | | PAGAMENTI IN C/COMPETENZA (PC) | | IMPEGNI (I) | | ECONOMIE DI COMPETENZA (ECP= CP-I-FPV) | | RESIDUI PASSIVI DA ESERCIZIO DI COMPETENZA (EC=I-PC) | | |
| | | PREVISIONI DEFINITIVE DI CASSA (CS) | | TOTALE PAGAMENTI (TP=PR+PC) | | FONDO PLURIENNALE VINCOLATO (FPV) | | | | TOTALE RESIDUI PASSIVI DA RIPORTARE (TR=EP+EC) | | |
| Titolo 2 | Spese in conto capitale | RS | 0,00 | PR | 0,00 | R | 0,00 | | | EP | 0,00 | |
| | | CP | 0,00 | PC | 0,00 | I | 0,00 | ECP | 0,00 | EC | 0,00 | |
| | | CS | 0,00 | TP | 0,00 | FPV | 0,00 | | | TR | 0,00 | |
| Titolo 3 | Spese per incremento attività finanziarie | RS | 0,00 | PR | 0,00 | R | 0,00 | | | EP | 0,00 | |
| | | CP | 0,00 | PC | 0,00 | I | 0,00 | ECP | 0,00 | EC | 0,00 | |
| | | CS | 0,00 | TP | 0,00 | FPV | 0,00 | | | TR | 0,00 | |
| Totale programma 05 | Politica regionale unitaria per lo sviluppo economico e la competitività | RS | 0,00 | PR | 0,00 | R | 0,00 | | | EP | 0,00 | |
| | | CP | 0,00 | PC | 0,00 | I | 0,00 | ECP | 0,00 | EC | 0,00 | |
| | | CS | 0,00 | TP | 0,00 | FPV | 0,00 | | | TR | 0,00 | |
| TOTALE MISSIONE 14 | Sviluppo economico e competitività | RS | 0,00 | PR | 0,00 | R | 0,00 | | | EP | 0,00 | |
| | | CP | 0,00 | PC | 0,00 | I | 0,00 | ECP | 0,00 | EC | 0,00 | |
| | | CS | 0,00 | TP | 0,00 | FPV | 0,00 | | | TR | 0,00 | |
| MISSIONE 15 | Politiche per il lavoro e la formazione professionale | | | | | | | | | | | |
| 1501 | Programma 01 | Servizi per lo sviluppo del mercato del lavoro | | | | | | | | | | |
| Titolo 1 | Spese correnti | RS | 0,00 | PR | 0,00 | R | 0,00 | | | EP | 0,00 | |
| | | CP | 0,00 | PC | 0,00 | I | 0,00 | ECP | 0,00 | EC | 0,00 | |
| | | CS | 0,00 | TP | 0,00 | FPV | 0,00 | | | TR | 0,00 | |
| Titolo 2 | Spese in conto capitale | RS | 0,00 | PR | 0,00 | R | 0,00 | | | EP | 0,00 | |
| | | CP | 0,00 | PC | 0,00 | I | 0,00 | ECP | 0,00 | EC | 0,00 | |
| | | CS | 0,00 | TP | 0,00 | FPV | 0,00 | | | TR | 0,00 | |
| Titolo 3 | Spese per incremento attività finanziarie | RS | 0,00 | PR | 0,00 | R | 0,00 | | | EP | 0,00 | |
| | | CP | 0,00 | PC | 0,00 | I | 0,00 | ECP | 0,00 | EC | 0,00 | |
| | | CS | 0,00 | TP | 0,00 | FPV | 0,00 | | | TR | 0,00 | |
| Totale programma 01 | Servizi per lo sviluppo del mercato del lavoro | RS | 0,00 | PR | 0,00 | R | 0,00 | | | EP | 0,00 | |
| | | CP | 0,00 | PC | 0,00 | I | 0,00 | ECP | 0,00 | EC | 0,00 | |
| | | CS | 0,00 | TP | 0,00 | FPV | 0,00 | | | TR | 0,00 | |
| 1502 | Programma 02 | Formazione professionale | | | | | | | | | | |

CONTO DEL BILANCIO - GESTIONE DELLA SPESA

| MISSIONE, PROGRAMMA, TITOLO | DENOMINAZIONE | RESIDUI PASSIVI AL 01/01/2021 (RS) | | PAGAMENTI IN C/RESIDUI (PR) | | RIACCERTAMENTO RESIDUI (R) | | | | RESIDUI PASSIVI DA ESERCIZI PRECEDENTI (EP=RS-PR+R) | |
|--------------------------------|---|---|------|-----------------------------------|------|--------------------------------------|------|---|------|---|------|
| | | PREVISIONI DEFINITIVE DI COMPETENZA (CP) | | PAGAMENTI IN C/COMPETENZA (PC) | | IMPEGNI (I) | | ECONOMIE DI COMPETENZA (ECP= CP-I-FPV) | | RESIDUI PASSIVI DA ESERCIZIO DI COMPETENZA (EC=I-PC) | |
| | | PREVISIONI DEFINITIVE DI CASSA (CS) | | TOTALE PAGAMENTI (TP=PR+PC) | | FONDO PLURIENNALE VINCOLATO (FPV) | | | | TOTALE RESIDUI PASSIVI DA RIPORTARE (TR=EP+EC) | |
| Titolo 1 | Spese correnti | RS | 0,00 | PR | 0,00 | R | 0,00 | | | EP | 0,00 |
| | | CP | 0,00 | PC | 0,00 | I | 0,00 | ECP | 0,00 | EC | 0,00 |
| | | CS | 0,00 | TP | 0,00 | FPV | 0,00 | | | TR | 0,00 |
| Titolo 2 | Spese in conto capitale | RS | 0,00 | PR | 0,00 | R | 0,00 | | | EP | 0,00 |
| | | CP | 0,00 | PC | 0,00 | I | 0,00 | ECP | 0,00 | EC | 0,00 |
| | | CS | 0,00 | TP | 0,00 | FPV | 0,00 | | | TR | 0,00 |
| Titolo 3 | Spese per incremento attività finanziarie | RS | 0,00 | PR | 0,00 | R | 0,00 | | | EP | 0,00 |
| | | CP | 0,00 | PC | 0,00 | I | 0,00 | ECP | 0,00 | EC | 0,00 |
| | | CS | 0,00 | TP | 0,00 | FPV | 0,00 | | | TR | 0,00 |
| Totale programma 02 | Formazione professionale | RS | 0,00 | PR | 0,00 | R | 0,00 | | | EP | 0,00 |
| | | CP | 0,00 | PC | 0,00 | I | 0,00 | ECP | 0,00 | EC | 0,00 |
| | | CS | 0,00 | TP | 0,00 | FPV | 0,00 | | | TR | 0,00 |
| 1503 | Programma 03 | Sostegno all'occupazione | | | | | | | | | |
| Titolo 1 | Spese correnti | RS | 0,00 | PR | 0,00 | R | 0,00 | | | EP | 0,00 |
| | | CP | 0,00 | PC | 0,00 | I | 0,00 | ECP | 0,00 | EC | 0,00 |
| | | CS | 0,00 | TP | 0,00 | FPV | 0,00 | | | TR | 0,00 |
| Titolo 2 | Spese in conto capitale | RS | 0,00 | PR | 0,00 | R | 0,00 | | | EP | 0,00 |
| | | CP | 0,00 | PC | 0,00 | I | 0,00 | ECP | 0,00 | EC | 0,00 |
| | | CS | 0,00 | TP | 0,00 | FPV | 0,00 | | | TR | 0,00 |
| Titolo 3 | Spese per incremento attività finanziarie | RS | 0,00 | PR | 0,00 | R | 0,00 | | | EP | 0,00 |
| | | CP | 0,00 | PC | 0,00 | I | 0,00 | ECP | 0,00 | EC | 0,00 |
| | | CS | 0,00 | TP | 0,00 | FPV | 0,00 | | | TR | 0,00 |
| Totale programma 03 | Sostegno all'occupazione | RS | 0,00 | PR | 0,00 | R | 0,00 | | | EP | 0,00 |
| | | CP | 0,00 | PC | 0,00 | I | 0,00 | ECP | 0,00 | EC | 0,00 |
| | | CS | 0,00 | TP | 0,00 | FPV | 0,00 | | | TR | 0,00 |
| 1504 | Programma 04 | Politica regionale unitaria per il lavoro e la formazione professionale | | | | | | | | | |

CONTO DEL BILANCIO - GESTIONE DELLA SPESA

| MISSIONE, PROGRAMMA, TITOLO | DENOMINAZIONE | RESIDUI PASSIVI AL 01/01/2021 (RS) | | PAGAMENTI IN C/RESIDUI (PR) | | RIACCERTAMENTO RESIDUI (R) | | | | RESIDUI PASSIVI DA ESERCIZI PRECEDENTI (EP=RS-PR+R) | |
|-----------------------------|---|--|------|--------------------------------|------|-----------------------------------|------|--|------|--|------|
| | | PREVISIONI DEFINITIVE DI COMPETENZA (CP) | | PAGAMENTI IN C/COMPETENZA (PC) | | IMPEGNI (I) | | ECONOMIE DI COMPETENZA (ECP= CP-I-FPV) | | RESIDUI PASSIVI DA ESERCIZIO DI COMPETENZA (EC=I-PC) | |
| | | PREVISIONI DEFINITIVE DI CASSA (CS) | | TOTALE PAGAMENTI (TP=PR+PC) | | FONDO PLURIENNALE VINCOLATO (FPV) | | | | TOTALE RESIDUI PASSIVI DA RIPORTARE (TR=EP+EC) | |
| Titolo 1 | Spese correnti | RS | 0,00 | PR | 0,00 | R | 0,00 | | | EP | 0,00 |
| | | CP | 0,00 | PC | 0,00 | I | 0,00 | ECP | 0,00 | EC | 0,00 |
| | | CS | 0,00 | TP | 0,00 | FPV | 0,00 | | | TR | 0,00 |
| Titolo 2 | Spese in conto capitale | RS | 0,00 | PR | 0,00 | R | 0,00 | | | EP | 0,00 |
| | | CP | 0,00 | PC | 0,00 | I | 0,00 | ECP | 0,00 | EC | 0,00 |
| | | CS | 0,00 | TP | 0,00 | FPV | 0,00 | | | TR | 0,00 |
| Titolo 3 | Spese per incremento attività finanziarie | RS | 0,00 | PR | 0,00 | R | 0,00 | | | EP | 0,00 |
| | | CP | 0,00 | PC | 0,00 | I | 0,00 | ECP | 0,00 | EC | 0,00 |
| | | CS | 0,00 | TP | 0,00 | FPV | 0,00 | | | TR | 0,00 |
| Totale programma 04 | Politica regionale unitaria per il lavoro e la formazione professionale | RS | 0,00 | PR | 0,00 | R | 0,00 | | | EP | 0,00 |
| | | CP | 0,00 | PC | 0,00 | I | 0,00 | ECP | 0,00 | EC | 0,00 |
| | | CS | 0,00 | TP | 0,00 | FPV | 0,00 | | | TR | 0,00 |
| TOTALE MISSIONE 15 | Politiche per il lavoro e la formazione professionale | RS | 0,00 | PR | 0,00 | R | 0,00 | | | EP | 0,00 |
| | | CP | 0,00 | PC | 0,00 | I | 0,00 | ECP | 0,00 | EC | 0,00 |
| | | CS | 0,00 | TP | 0,00 | FPV | 0,00 | | | TR | 0,00 |
| MISSIONE 16 | Agricoltura, politiche agroalimentari e pesca | | | | | | | | | | |
| 1601 | Programma 01 | Sviluppo del settore agricolo e del sistema agroalimentare | | | | | | | | | |
| Titolo 1 | Spese correnti | RS | 0,00 | PR | 0,00 | R | 0,00 | | | EP | 0,00 |
| | | CP | 0,00 | PC | 0,00 | I | 0,00 | ECP | 0,00 | EC | 0,00 |
| | | CS | 0,00 | TP | 0,00 | FPV | 0,00 | | | TR | 0,00 |
| Titolo 2 | Spese in conto capitale | RS | 0,00 | PR | 0,00 | R | 0,00 | | | EP | 0,00 |
| | | CP | 0,00 | PC | 0,00 | I | 0,00 | ECP | 0,00 | EC | 0,00 |
| | | CS | 0,00 | TP | 0,00 | FPV | 0,00 | | | TR | 0,00 |
| Titolo 3 | Spese per incremento attività finanziarie | RS | 0,00 | PR | 0,00 | R | 0,00 | | | EP | 0,00 |
| | | CP | 0,00 | PC | 0,00 | I | 0,00 | ECP | 0,00 | EC | 0,00 |
| | | CS | 0,00 | TP | 0,00 | FPV | 0,00 | | | TR | 0,00 |

CONTO DEL BILANCIO - GESTIONE DELLA SPESA

| MISSIONE, PROGRAMMA, TITOLO | DENOMINAZIONE | RESIDUI PASSIVI AL 01/01/2021 (RS) | | PAGAMENTI IN C/RESIDUI (PR) | | RIACCERTAMENTO RESIDUI (R) | | | | RESIDUI PASSIVI DA ESERCIZI PRECEDENTI (EP=RS-PR+R) | |
|--------------------------------|--|---|------|-----------------------------------|------|--------------------------------------|------|---|------|---|------|
| | | PREVISIONI DEFINITIVE DI COMPETENZA (CP) | | PAGAMENTI IN C/COMPETENZA (PC) | | IMPEGNI (I) | | ECONOMIE DI COMPETENZA (ECP= CP-I-FPV) | | RESIDUI PASSIVI DA ESERCIZIO DI COMPETENZA (EC=I-PC) | |
| | | PREVISIONI DEFINITIVE DI CASSA (CS) | | TOTALE PAGAMENTI (TP=PR+PC) | | FONDO PLURIENNALE VINCOLATO (FPV) | | | | TOTALE RESIDUI PASSIVI DA RIPORTARE (TR=EP+EC) | |
| Totale programma | 01 Sviluppo del settore agricolo e del sistema agroalimentare | RS | 0,00 | PR | 0,00 | R | 0,00 | | | EP | 0,00 |
| | | CP | 0,00 | PC | 0,00 | I | 0,00 | ECP | 0,00 | EC | 0,00 |
| | | CS | 0,00 | TP | 0,00 | FPV | 0,00 | | | TR | 0,00 |
| 1602 Programma | 02 Caccia e pesca | | | | | | | | | | |
| | Titolo 1 Spese correnti | RS | 0,00 | PR | 0,00 | R | 0,00 | | | EP | 0,00 |
| | | CP | 0,00 | PC | 0,00 | I | 0,00 | ECP | 0,00 | EC | 0,00 |
| | | CS | 0,00 | TP | 0,00 | FPV | 0,00 | | | TR | 0,00 |
| | Titolo 2 Spese in conto capitale | RS | 0,00 | PR | 0,00 | R | 0,00 | | | EP | 0,00 |
| | | CP | 0,00 | PC | 0,00 | I | 0,00 | ECP | 0,00 | EC | 0,00 |
| | | CS | 0,00 | TP | 0,00 | FPV | 0,00 | | | TR | 0,00 |
| | Titolo 3 Spese per incremento attività finanziarie | RS | 0,00 | PR | 0,00 | R | 0,00 | | | EP | 0,00 |
| | | CP | 0,00 | PC | 0,00 | I | 0,00 | ECP | 0,00 | EC | 0,00 |
| | | CS | 0,00 | TP | 0,00 | FPV | 0,00 | | | TR | 0,00 |
| Totale programma | 02 Caccia e pesca | RS | 0,00 | PR | 0,00 | R | 0,00 | | | EP | 0,00 |
| | | CP | 0,00 | PC | 0,00 | I | 0,00 | ECP | 0,00 | EC | 0,00 |
| | | CS | 0,00 | TP | 0,00 | FPV | 0,00 | | | TR | 0,00 |
| 1603 Programma | 03 Politica regionale unitaria per l'agricoltura, i sistemi agroalimentari, la caccia e la pesca | | | | | | | | | | |
| | Titolo 1 Spese correnti | RS | 0,00 | PR | 0,00 | R | 0,00 | | | EP | 0,00 |
| | | CP | 0,00 | PC | 0,00 | I | 0,00 | ECP | 0,00 | EC | 0,00 |
| | | CS | 0,00 | TP | 0,00 | FPV | 0,00 | | | TR | 0,00 |
| | Titolo 2 Spese in conto capitale | RS | 0,00 | PR | 0,00 | R | 0,00 | | | EP | 0,00 |
| | | CP | 0,00 | PC | 0,00 | I | 0,00 | ECP | 0,00 | EC | 0,00 |
| | | CS | 0,00 | TP | 0,00 | FPV | 0,00 | | | TR | 0,00 |
| | Titolo 3 Spese per incremento attività finanziarie | RS | 0,00 | PR | 0,00 | R | 0,00 | | | EP | 0,00 |
| | | CP | 0,00 | PC | 0,00 | I | 0,00 | ECP | 0,00 | EC | 0,00 |
| | | CS | 0,00 | TP | 0,00 | FPV | 0,00 | | | TR | 0,00 |

CONTO DEL BILANCIO - GESTIONE DELLA SPESA

| MISSIONE, PROGRAMMA, TITOLO | DENOMINAZIONE | RESIDUI PASSIVI AL 01/01/2021 (RS) | | PAGAMENTI IN C/RESIDUI (PR) | | RIACCERTAMENTO RESIDUI (R) | | | | RESIDUI PASSIVI DA ESERCIZI PRECEDENTI (EP=RS-PR+R) | | |
|--------------------------------|---------------|---|---|-----------------------------------|----|--------------------------------------|-----|---|-----|---|----|------|
| | | PREVISIONI DEFINITIVE DI COMPETENZA (CP) | | PAGAMENTI IN C/COMPETENZA (PC) | | IMPEGNI (I) | | ECONOMIE DI COMPETENZA (ECP= CP-I-FPV) | | RESIDUI PASSIVI DA ESERCIZIO DI COMPETENZA (EC=I-PC) | | |
| | | PREVISIONI DEFINITIVE DI CASSA (CS) | | TOTALE PAGAMENTI (TP=PR+PC) | | FONDO PLURIENNALE VINCOLATO (FPV) | | | | TOTALE RESIDUI PASSIVI DA RIPORTARE (TR=EP+EC) | | |
| Totale programma | 03 | Politica regionale unitaria per l'agricoltura, i sistemi agroalimentari, la caccia e la pesca | RS | 0,00 | PR | 0,00 | R | 0,00 | | | EP | 0,00 |
| | | | CP | 0,00 | PC | 0,00 | I | 0,00 | ECP | 0,00 | EC | 0,00 |
| | | | CS | 0,00 | TP | 0,00 | FPV | 0,00 | | | TR | 0,00 |
| TOTALE MISSIONE | 16 | Agricoltura, politiche agroalimentari e pesca | RS | 0,00 | PR | 0,00 | R | 0,00 | | | EP | 0,00 |
| | | | CP | 0,00 | PC | 0,00 | I | 0,00 | ECP | 0,00 | EC | 0,00 |
| | | | CS | 0,00 | TP | 0,00 | FPV | 0,00 | | | TR | 0,00 |
| MISSIONE | 17 | Energia e diversificazione delle fonti energetiche | | | | | | | | | | |
| 1701 | Programma | 01 | Fonti energetiche | | | | | | | | | |
| | Titolo 1 | Spese correnti | RS | 0,00 | PR | 0,00 | R | 0,00 | | | EP | 0,00 |
| | | | CP | 0,00 | PC | 0,00 | I | 0,00 | ECP | 0,00 | EC | 0,00 |
| | | | CS | 0,00 | TP | 0,00 | FPV | 0,00 | | | TR | 0,00 |
| | Titolo 2 | Spese in conto capitale | RS | 0,00 | PR | 0,00 | R | 0,00 | | | EP | 0,00 |
| | | | CP | 0,00 | PC | 0,00 | I | 0,00 | ECP | 0,00 | EC | 0,00 |
| | | | CS | 0,00 | TP | 0,00 | FPV | 0,00 | | | TR | 0,00 |
| | Titolo 3 | Spese per incremento attività finanziarie | RS | 0,00 | PR | 0,00 | R | 0,00 | | | EP | 0,00 |
| | | | CP | 0,00 | PC | 0,00 | I | 0,00 | ECP | 0,00 | EC | 0,00 |
| | | | CS | 0,00 | TP | 0,00 | FPV | 0,00 | | | TR | 0,00 |
| Totale programma | 01 | Fonti energetiche | RS | 0,00 | PR | 0,00 | R | 0,00 | | | EP | 0,00 |
| | | | CP | 0,00 | PC | 0,00 | I | 0,00 | ECP | 0,00 | EC | 0,00 |
| | | | CS | 0,00 | TP | 0,00 | FPV | 0,00 | | | TR | 0,00 |
| 1702 | Programma | 02 | Politica regionale unitaria per l'energia e la diversificazione delle fonti energetiche | | | | | | | | | |
| | Titolo 1 | Spese correnti | RS | 0,00 | PR | 0,00 | R | 0,00 | | | EP | 0,00 |
| | | | CP | 0,00 | PC | 0,00 | I | 0,00 | ECP | 0,00 | EC | 0,00 |
| | | | CS | 0,00 | TP | 0,00 | FPV | 0,00 | | | TR | 0,00 |
| | Titolo 2 | Spese in conto capitale | RS | 0,00 | PR | 0,00 | R | 0,00 | | | EP | 0,00 |
| | | | CP | 0,00 | PC | 0,00 | I | 0,00 | ECP | 0,00 | EC | 0,00 |
| | | | CS | 0,00 | TP | 0,00 | FPV | 0,00 | | | TR | 0,00 |

CONTO DEL BILANCIO - GESTIONE DELLA SPESA

| MISSIONE, PROGRAMMA, TITOLO | DENOMINAZIONE | RESIDUI PASSIVI AL 01/01/2021 (RS) | | PAGAMENTI IN C/RESIDUI (PR) | | RIACCERTAMENTO RESIDUI (R) | | | | RESIDUI PASSIVI DA ESERCIZI PRECEDENTI (EP=RS-PR+R) | | |
|-----------------------------|---|--|------|--------------------------------|------|-----------------------------------|------|--|------|--|------|--|
| | | PREVISIONI DEFINITIVE DI COMPETENZA (CP) | | PAGAMENTI IN C/COMPETENZA (PC) | | IMPEGNI (I) | | ECONOMIE DI COMPETENZA (ECP= CP-I-FPV) | | RESIDUI PASSIVI DA ESERCIZIO DI COMPETENZA (EC=I-PC) | | |
| | | PREVISIONI DEFINITIVE DI CASSA (CS) | | TOTALE PAGAMENTI (TP=PR+PC) | | FONDO PLURIENNALE VINCOLATO (FPV) | | | | TOTALE RESIDUI PASSIVI DA RIPORTARE (TR=EP+EC) | | |
| Titolo 3 | Spese per incremento attività finanziarie | RS | 0,00 | PR | 0,00 | R | 0,00 | | | EP | 0,00 | |
| | | CP | 0,00 | PC | 0,00 | I | 0,00 | ECP | 0,00 | EC | 0,00 | |
| | | CS | 0,00 | TP | 0,00 | FPV | 0,00 | | | TR | 0,00 | |
| Totale programma 02 | Politica regionale unitaria per l'energia e la diversificazione delle fonti energetiche | RS | 0,00 | PR | 0,00 | R | 0,00 | | | EP | 0,00 | |
| | | CP | 0,00 | PC | 0,00 | I | 0,00 | ECP | 0,00 | EC | 0,00 | |
| | | CS | 0,00 | TP | 0,00 | FPV | 0,00 | | | TR | 0,00 | |
| TOTALE MISSIONE 17 | Energia e diversificazione delle fonti energetiche | RS | 0,00 | PR | 0,00 | R | 0,00 | | | EP | 0,00 | |
| | | CP | 0,00 | PC | 0,00 | I | 0,00 | ECP | 0,00 | EC | 0,00 | |
| | | CS | 0,00 | TP | 0,00 | FPV | 0,00 | | | TR | 0,00 | |
| MISSIONE 18 | Relazioni con le altre autonomie territoriali e locali | | | | | | | | | | | |
| 1801 | Programma 01 | Relazioni finanziarie con le altre autonomie territoriali | | | | | | | | | | |
| Titolo 1 | Spese correnti | RS | 0,00 | PR | 0,00 | R | 0,00 | | | EP | 0,00 | |
| | | CP | 0,00 | PC | 0,00 | I | 0,00 | ECP | 0,00 | EC | 0,00 | |
| | | CS | 0,00 | TP | 0,00 | FPV | 0,00 | | | TR | 0,00 | |
| Titolo 2 | Spese in conto capitale | RS | 0,00 | PR | 0,00 | R | 0,00 | | | EP | 0,00 | |
| | | CP | 0,00 | PC | 0,00 | I | 0,00 | ECP | 0,00 | EC | 0,00 | |
| | | CS | 0,00 | TP | 0,00 | FPV | 0,00 | | | TR | 0,00 | |
| Titolo 3 | Spese per incremento attività finanziarie | RS | 0,00 | PR | 0,00 | R | 0,00 | | | EP | 0,00 | |
| | | CP | 0,00 | PC | 0,00 | I | 0,00 | ECP | 0,00 | EC | 0,00 | |
| | | CS | 0,00 | TP | 0,00 | FPV | 0,00 | | | TR | 0,00 | |
| Totale programma 01 | Relazioni finanziarie con le altre autonomie territoriali | RS | 0,00 | PR | 0,00 | R | 0,00 | | | EP | 0,00 | |
| | | CP | 0,00 | PC | 0,00 | I | 0,00 | ECP | 0,00 | EC | 0,00 | |
| | | CS | 0,00 | TP | 0,00 | FPV | 0,00 | | | TR | 0,00 | |
| 1802 | Programma 02 | Politica regionale unitaria per le relazioni finanziarie con le altre autonomie territoriali | | | | | | | | | | |
| Titolo 1 | Spese correnti | RS | 0,00 | PR | 0,00 | R | 0,00 | | | EP | 0,00 | |
| | | CP | 0,00 | PC | 0,00 | I | 0,00 | ECP | 0,00 | EC | 0,00 | |
| | | CS | 0,00 | TP | 0,00 | FPV | 0,00 | | | TR | 0,00 | |

CONTO DEL BILANCIO - GESTIONE DELLA SPESA

| MISSIONE, PROGRAMMA, TITOLO | DENOMINAZIONE | RESIDUI PASSIVI AL 01/01/2021 (RS) | | PAGAMENTI IN C/RESIDUI (PR) | | RIACCERTAMENTO RESIDUI (R) | | | | RESIDUI PASSIVI DA ESERCIZI PRECEDENTI (EP=RS-PR+R) | |
|-----------------------------|--|---|------|--------------------------------|------|-----------------------------------|------|--|------|--|------|
| | | PREVISIONI DEFINITIVE DI COMPETENZA (CP) | | PAGAMENTI IN C/COMPETENZA (PC) | | IMPEGNI (I) | | ECONOMIE DI COMPETENZA (ECP= CP-I-FPV) | | RESIDUI PASSIVI DA ESERCIZIO DI COMPETENZA (EC=I-PC) | |
| | | PREVISIONI DEFINITIVE DI CASSA (CS) | | TOTALE PAGAMENTI (TP=PR+PC) | | FONDO PLURIENNALE VINCOLATO (FPV) | | | | TOTALE RESIDUI PASSIVI DA RIPORTARE (TR=EP+EC) | |
| Titolo 2 | Spese in conto capitale | RS | 0,00 | PR | 0,00 | R | 0,00 | | | EP | 0,00 |
| | | CP | 0,00 | PC | 0,00 | I | 0,00 | ECP | 0,00 | EC | 0,00 |
| | | CS | 0,00 | TP | 0,00 | FPV | 0,00 | | | TR | 0,00 |
| Titolo 3 | Spese per incremento attività finanziarie | RS | 0,00 | PR | 0,00 | R | 0,00 | | | EP | 0,00 |
| | | CP | 0,00 | PC | 0,00 | I | 0,00 | ECP | 0,00 | EC | 0,00 |
| | | CS | 0,00 | TP | 0,00 | FPV | 0,00 | | | TR | 0,00 |
| Totale programma 02 | Politica regionale unitaria per le relazioni finanziarie con le altre autonomie territoriali | RS | 0,00 | PR | 0,00 | R | 0,00 | | | EP | 0,00 |
| | | CP | 0,00 | PC | 0,00 | I | 0,00 | ECP | 0,00 | EC | 0,00 |
| | | CS | 0,00 | TP | 0,00 | FPV | 0,00 | | | TR | 0,00 |
| TOTALE MISSIONE 18 | Relazioni con le altre autonomie territoriali e locali | RS | 0,00 | PR | 0,00 | R | 0,00 | | | EP | 0,00 |
| | | CP | 0,00 | PC | 0,00 | I | 0,00 | ECP | 0,00 | EC | 0,00 |
| | | CS | 0,00 | TP | 0,00 | FPV | 0,00 | | | TR | 0,00 |
| MISSIONE 19 | Relazioni internazionali | | | | | | | | | | |
| 1901 | Programma 01 | Relazioni internazionali e Cooperazione allo sviluppo | | | | | | | | | |
| Titolo 1 | Spese correnti | RS | 0,00 | PR | 0,00 | R | 0,00 | | | EP | 0,00 |
| | | CP | 0,00 | PC | 0,00 | I | 0,00 | ECP | 0,00 | EC | 0,00 |
| | | CS | 0,00 | TP | 0,00 | FPV | 0,00 | | | TR | 0,00 |
| Titolo 2 | Spese in conto capitale | RS | 0,00 | PR | 0,00 | R | 0,00 | | | EP | 0,00 |
| | | CP | 0,00 | PC | 0,00 | I | 0,00 | ECP | 0,00 | EC | 0,00 |
| | | CS | 0,00 | TP | 0,00 | FPV | 0,00 | | | TR | 0,00 |
| Titolo 3 | Spese per incremento attività finanziarie | RS | 0,00 | PR | 0,00 | R | 0,00 | | | EP | 0,00 |
| | | CP | 0,00 | PC | 0,00 | I | 0,00 | ECP | 0,00 | EC | 0,00 |
| | | CS | 0,00 | TP | 0,00 | FPV | 0,00 | | | TR | 0,00 |
| Totale programma 01 | Relazioni internazionali e Cooperazione allo sviluppo | RS | 0,00 | PR | 0,00 | R | 0,00 | | | EP | 0,00 |
| | | CP | 0,00 | PC | 0,00 | I | 0,00 | ECP | 0,00 | EC | 0,00 |
| | | CS | 0,00 | TP | 0,00 | FPV | 0,00 | | | TR | 0,00 |
| 1902 | Programma 02 | Cooperazione territoriale | | | | | | | | | |

CONTO DEL BILANCIO - GESTIONE DELLA SPESA

| MISSIONE, PROGRAMMA, TITOLO | DENOMINAZIONE | RESIDUI PASSIVI AL 01/01/2021 (RS) | | PAGAMENTI IN C/RESIDUI (PR) | | RIACCERTAMENTO RESIDUI (R) | | | | RESIDUI PASSIVI DA ESERCIZI PRECEDENTI (EP=RS-PR+R) | |
|-----------------------------|---|--|------------|--------------------------------|------|-----------------------------------|------|--|------------|--|------|
| | | PREVISIONI DEFINITIVE DI COMPETENZA (CP) | | PAGAMENTI IN C/COMPETENZA (PC) | | IMPEGNI (I) | | ECONOMIE DI COMPETENZA (ECP= CP-I-FPV) | | RESIDUI PASSIVI DA ESERCIZIO DI COMPETENZA (EC=I-PC) | |
| | | PREVISIONI DEFINITIVE DI CASSA (CS) | | TOTALE PAGAMENTI (TP=PR+PC) | | FONDO PLURIENNALE VINCOLATO (FPV) | | | | TOTALE RESIDUI PASSIVI DA RIPORTARE (TR=EP+EC) | |
| Titolo 1 | Spese correnti | RS | 0,00 | PR | 0,00 | R | 0,00 | | | EP | 0,00 |
| | | CP | 0,00 | PC | 0,00 | I | 0,00 | ECP | 0,00 | EC | 0,00 |
| | | CS | 0,00 | TP | 0,00 | FPV | 0,00 | | | TR | 0,00 |
| Titolo 2 | Spese in conto capitale | RS | 0,00 | PR | 0,00 | R | 0,00 | | | EP | 0,00 |
| | | CP | 0,00 | PC | 0,00 | I | 0,00 | ECP | 0,00 | EC | 0,00 |
| | | CS | 0,00 | TP | 0,00 | FPV | 0,00 | | | TR | 0,00 |
| Titolo 3 | Spese per incremento attività finanziarie | RS | 0,00 | PR | 0,00 | R | 0,00 | | | EP | 0,00 |
| | | CP | 0,00 | PC | 0,00 | I | 0,00 | ECP | 0,00 | EC | 0,00 |
| | | CS | 0,00 | TP | 0,00 | FPV | 0,00 | | | TR | 0,00 |
| Totale programma 02 | Cooperazione territoriale | RS | 0,00 | PR | 0,00 | R | 0,00 | | | EP | 0,00 |
| | | CP | 0,00 | PC | 0,00 | I | 0,00 | ECP | 0,00 | EC | 0,00 |
| | | CS | 0,00 | TP | 0,00 | FPV | 0,00 | | | TR | 0,00 |
| TOTALE MISSIONE 19 | Relazioni internazionali | RS | 0,00 | PR | 0,00 | R | 0,00 | | | EP | 0,00 |
| | | CP | 0,00 | PC | 0,00 | I | 0,00 | ECP | 0,00 | EC | 0,00 |
| | | CS | 0,00 | TP | 0,00 | FPV | 0,00 | | | TR | 0,00 |
| MISSIONE 20 | Fondi e accantonamenti | | | | | | | | | | |
| 2001 | Programma 01 | Fondo di riserva | | | | | | | | | |
| Titolo 1 | Spese correnti | RS | 0,00 | PR | 0,00 | R | 0,00 | | | EP | 0,00 |
| | | CP | 130.000,00 | PC | 0,00 | I | 0,00 | ECP | 130.000,00 | EC | 0,00 |
| | | CS | 130.000,00 | TP | 0,00 | FPV | 0,00 | | | TR | 0,00 |
| Totale programma 01 | Fondo di riserva | RS | 0,00 | PR | 0,00 | R | 0,00 | | | EP | 0,00 |
| | | CP | 130.000,00 | PC | 0,00 | I | 0,00 | ECP | 130.000,00 | EC | 0,00 |
| | | CS | 130.000,00 | TP | 0,00 | FPV | 0,00 | | | TR | 0,00 |
| 2002 | Programma 02 | Fondo crediti di dubbia esigibilità | | | | | | | | | |
| Titolo 1 | Spese correnti | RS | 0,00 | PR | 0,00 | R | 0,00 | | | EP | 0,00 |
| | | CP | 0,00 | PC | 0,00 | I | 0,00 | ECP | 0,00 | EC | 0,00 |
| | | CS | 0,00 | TP | 0,00 | FPV | 0,00 | | | TR | 0,00 |

CONTO DEL BILANCIO - GESTIONE DELLA SPESA

| MISSIONE, PROGRAMMA, TITOLO | DENOMINAZIONE | RESIDUI PASSIVI AL 01/01/2021 (RS) | | PAGAMENTI IN C/RESIDUI (PR) | | RIACCERTAMENTO RESIDUI (R) | | | | RESIDUI PASSIVI DA ESERCIZI PRECEDENTI (EP=RS-PR+R) | |
|--------------------------------|-------------------------------------|--|------------|-----------------------------------|------|--------------------------------------|------|---|------------|---|------|
| | | PREVISIONI DEFINITIVE DI COMPETENZA (CP) | | PAGAMENTI IN C/COMPETENZA (PC) | | IMPEGNI (I) | | ECONOMIE DI COMPETENZA (ECP= CP-I-FPV) | | RESIDUI PASSIVI DA ESERCIZIO DI COMPETENZA (EC=I-PC) | |
| | | PREVISIONI DEFINITIVE DI CASSA (CS) | | TOTALE PAGAMENTI (TP=PR+PC) | | FONDO PLURIENNALE VINCOLATO (FPV) | | | | TOTALE RESIDUI PASSIVI DA RIPORTARE (TR=EP+EC) | |
| Titolo 2 | Spese in conto capitale | RS | 0,00 | PR | 0,00 | R | 0,00 | | | EP | 0,00 |
| | | CP | 0,00 | PC | 0,00 | I | 0,00 | ECP | 0,00 | EC | 0,00 |
| | | CS | 0,00 | TP | 0,00 | FPV | 0,00 | | | TR | 0,00 |
| Totale programma 02 | Fondo crediti di dubbia esigibilità | RS | 0,00 | PR | 0,00 | R | 0,00 | | | EP | 0,00 |
| | | CP | 0,00 | PC | 0,00 | I | 0,00 | ECP | 0,00 | EC | 0,00 |
| | | CS | 0,00 | TP | 0,00 | FPV | 0,00 | | | TR | 0,00 |
| 2003 | Programma 03 | Altri fondi | | | | | | | | | |
| Titolo 1 | Spese correnti | RS | 0,00 | PR | 0,00 | R | 0,00 | | | EP | 0,00 |
| | | CP | 0,00 | PC | 0,00 | I | 0,00 | ECP | 0,00 | EC | 0,00 |
| | | CS | 0,00 | TP | 0,00 | FPV | 0,00 | | | TR | 0,00 |
| Titolo 2 | Spese in conto capitale | RS | 0,00 | PR | 0,00 | R | 0,00 | | | EP | 0,00 |
| | | CP | 0,00 | PC | 0,00 | I | 0,00 | ECP | 0,00 | EC | 0,00 |
| | | CS | 0,00 | TP | 0,00 | FPV | 0,00 | | | TR | 0,00 |
| Titolo 4 | Rimborso Prestiti | RS | 0,00 | PR | 0,00 | R | 0,00 | | | EP | 0,00 |
| | | CP | 0,00 | PC | 0,00 | I | 0,00 | ECP | 0,00 | EC | 0,00 |
| | | CS | 0,00 | TP | 0,00 | FPV | 0,00 | | | TR | 0,00 |
| Totale programma 03 | Altri fondi | RS | 0,00 | PR | 0,00 | R | 0,00 | | | EP | 0,00 |
| | | CP | 0,00 | PC | 0,00 | I | 0,00 | ECP | 0,00 | EC | 0,00 |
| | | CS | 0,00 | TP | 0,00 | FPV | 0,00 | | | TR | 0,00 |
| TOTALE MISSIONE 20 | Fondi e accantonamenti | RS | 0,00 | PR | 0,00 | R | 0,00 | | | EP | 0,00 |
| | | CP | 130.000,00 | PC | 0,00 | I | 0,00 | ECP | 130.000,00 | EC | 0,00 |
| | | CS | 130.000,00 | TP | 0,00 | FPV | 0,00 | | | TR | 0,00 |
| MISSIONE 50 | Debito pubblico | | | | | | | | | | |
| 5001 | Programma 01 | Quota interessi ammortamento mutui e prestiti obbligazionari | | | | | | | | | |
| Titolo 1 | Spese correnti | RS | 0,00 | PR | 0,00 | R | 0,00 | | | EP | 0,00 |
| | | CP | 0,00 | PC | 0,00 | I | 0,00 | ECP | 0,00 | EC | 0,00 |
| | | CS | 0,00 | TP | 0,00 | FPV | 0,00 | | | TR | 0,00 |

CONTO DEL BILANCIO - GESTIONE DELLA SPESA

| MISSIONE, PROGRAMMA, TITOLO | DENOMINAZIONE | RESIDUI PASSIVI AL 01/01/2021 (RS) | | PAGAMENTI IN C/RESIDUI (PR) | | RIACCERTAMENTO RESIDUI (R) | | | | RESIDUI PASSIVI DA ESERCIZI PRECEDENTI (EP=RS-PR+R) | | | |
|--------------------------------|---------------|--|---|-----------------------------------|----------------|--------------------------------------|---------------|---|--|---|------|----------------|----------------------|
| | | PREVISIONI DEFINITIVE DI COMPETENZA (CP) | | PAGAMENTI IN C/COMPETENZA (PC) | | IMPEGNI (I) | | ECONOMIE DI COMPETENZA (ECP= CP-I-FPV) | | RESIDUI PASSIVI DA ESERCIZIO DI COMPETENZA (EC=I-PC) | | | |
| | | PREVISIONI DEFINITIVE DI CASSA (CS) | | TOTALE PAGAMENTI (TP=PR+PC) | | FONDO PLURIENNALE VINCOLATO (FPV) | | | | TOTALE RESIDUI PASSIVI DA RIPORTARE (TR=EP+EC) | | | |
| Totale programma | 01 | Quota interessi ammortamento mutui e prestiti obbligazionari | RS CP CS | 0,00 0,00 0,00 | PR PC TP | 0,00 0,00 0,00 | R I FPV | 0,00 0,00 0,00 | | ECP | 0,00 | EP EC TR | 0,00 0,00 0,00 |
| 5002 | Programma | 02 | Quota capitale ammortamento mutui e prestiti obbligazionari | | | | | | | | | | |
| | Titolo 4 | Rimborso Prestiti | RS CP CS | 0,00 0,00 0,00 | PR PC TP | 0,00 0,00 0,00 | R I FPV | 0,00 0,00 0,00 | | ECP | 0,00 | EP EC TR | 0,00 0,00 0,00 |
| Totale programma | 02 | Quota capitale ammortamento mutui e prestiti obbligazionari | RS CP CS | 0,00 0,00 0,00 | PR PC TP | 0,00 0,00 0,00 | R I FPV | 0,00 0,00 0,00 | | ECP | 0,00 | EP EC TR | 0,00 0,00 0,00 |
| TOTALE MISSIONE | 50 | Debito pubblico | RS CP CS | 0,00 0,00 0,00 | PR PC TP | 0,00 0,00 0,00 | R I FPV | 0,00 0,00 0,00 | | ECP | 0,00 | EP EC TR | 0,00 0,00 0,00 |
| MISSIONE | 60 | Anticipazioni finanziarie | | | | | | | | | | | |
| 6001 | Programma | 01 | Restituzione anticipazioni di tesoreria | | | | | | | | | | |
| | Titolo 1 | Spese correnti | RS CP CS | 0,00 0,00 0,00 | PR PC TP | 0,00 0,00 0,00 | R I FPV | 0,00 0,00 0,00 | | ECP | 0,00 | EP EC TR | 0,00 0,00 0,00 |
| | Titolo 5 | Chiusura Anticipazioni ricevute da istituto tesoriere/cassiere | RS CP CS | 0,00 0,00 0,00 | PR PC TP | 0,00 0,00 0,00 | R I FPV | 0,00 0,00 0,00 | | ECP | 0,00 | EP EC TR | 0,00 0,00 0,00 |
| Totale programma | 01 | Restituzione anticipazioni di tesoreria | RS CP CS | 0,00 0,00 0,00 | PR PC TP | 0,00 0,00 0,00 | R I FPV | 0,00 0,00 0,00 | | ECP | 0,00 | EP EC TR | 0,00 0,00 0,00 |
| TOTALE MISSIONE | 60 | Anticipazioni finanziarie | RS CP CS | 0,00 0,00 0,00 | PR PC TP | 0,00 0,00 0,00 | R I FPV | 0,00 0,00 0,00 | | ECP | 0,00 | EP EC TR | 0,00 0,00 0,00 |
| MISSIONE | 99 | Servizi per conto terzi | | | | | | | | | | | |

CONTO DEL BILANCIO - GESTIONE DELLA SPESA

| MISSIONE, PROGRAMMA, TITOLO | DENOMINAZIONE | RESIDUI PASSIVI AL 01/01/2021 (RS) | | PAGAMENTI IN C/RESIDUI (PR) | | RIACCERTAMENTO RESIDUI (R) | | RESIDUI PASSIVI DA ESERCIZI PRECEDENTI (EP=RS-PR+R) | |
|-----------------------------|--|--|--------------------------|--------------------------------|--------------------------|-----------------------------------|--|---|--|
| | | PREVISIONI DEFINITIVE DI COMPETENZA (CP) | | PAGAMENTI IN C/COMPETENZA (PC) | | IMPEGNI (I) | | ECONOMIE DI COMPETENZA (ECP= CP-I-FPV) | |
| | | PREVISIONI DEFINITIVE DI CASSA (CS) | | TOTALE PAGAMENTI (TP=PR+PC) | | FONDO PLURIENNALE VINCOLATO (FPV) | | TOTALE RESIDUI PASSIVI DA RIPORTARE (TR=EP+EC) | |
| 9901 Programma 01 | Servizi per conto terzi - Partite di giro | | | | | | | | |
| | Titolo 7 | Uscite per conto terzi e partite di giro | RS 2.294,73 | PR 2.294,73 | R 0,00 | | | EP 0,00 | |
| | | | CP 11.000.000,00 | PC 3.425.859,48 | I 3.437.396,73 | ECP 7.562.603,27 | | EC 11.537,25 | |
| | | | CS 11.002.294,73 | TP 3.428.154,21 | FPV 0,00 | | | TR 11.537,25 | |
| | Totale programma 01 | Servizi per conto terzi - Partite di giro | RS 2.294,73 | PR 2.294,73 | R 0,00 | | | EP 0,00 | |
| | | | CP 11.000.000,00 | PC 3.425.859,48 | I 3.437.396,73 | ECP 7.562.603,27 | | EC 11.537,25 | |
| | | | CS 11.002.294,73 | TP 3.428.154,21 | FPV 0,00 | | | TR 11.537,25 | |
| 9902 Programma 02 | Anticipazioni per il finanziamento del sistema sanitario nazionale | | | | | | | | |
| | Titolo 7 | Uscite per conto terzi e partite di giro | RS 0,00 | PR 0,00 | R 0,00 | | | EP 0,00 | |
| | | | CP 0,00 | PC 0,00 | I 0,00 | ECP 0,00 | | EC 0,00 | |
| | | | CS 0,00 | TP 0,00 | FPV 0,00 | | | TR 0,00 | |
| | Totale programma 02 | Anticipazioni per il finanziamento del sistema sanitario nazionale | RS 0,00 | PR 0,00 | R 0,00 | | | EP 0,00 | |
| | | | CP 0,00 | PC 0,00 | I 0,00 | ECP 0,00 | | EC 0,00 | |
| | | | CS 0,00 | TP 0,00 | FPV 0,00 | | | TR 0,00 | |
| TOTALE MISSIONE 99 | Servizi per conto terzi | | RS 2.294,73 | PR 2.294,73 | R 0,00 | | | EP 0,00 | |
| | | | CP 11.000.000,00 | PC 3.425.859,48 | I 3.437.396,73 | ECP 7.562.603,27 | | EC 11.537,25 | |
| | | | CS 11.002.294,73 | TP 3.428.154,21 | FPV 0,00 | | | TR 11.537,25 | |
| | TOTALE MISSIONI | | RS 26.231.395,36 | PR 12.938.267,78 | R 807.776,83- | | | EP 12.485.350,75 | |
| | | | CP 129.335.055,77 | PC 29.833.601,20 | I 39.601.979,37 | ECP 51.903.838,20 | | EC 9.768.378,17 | |
| | | | CS 155.556.768,83 | TP 42.771.868,98 | FPV 37.829.238,20 | | | TR 22.253.728,92 | |
| | TOTALE GENERALE DELLE SPESE | | RS 26.231.395,36 | PR 12.938.267,78 | R 807.776,83- | | | EP 12.485.350,75 | |
| | | | CP 129.335.055,77 | PC 29.833.601,20 | I 39.601.979,37 | ECP 51.903.838,20 | | EC 9.768.378,17 | |
| | | | CS 155.556.768,83 | TP 42.771.868,98 | FPV 37.829.238,20 | | | TR 22.253.728,92 | |

**Conto del bilancio - riepilogo generale delle spese
per missione**

CONTO DEL BILANCIO - RIEPILOGO GENERALE DELLE SPESE PER MISSIONE

| MISSIONE | DENOMINAZIONE | RESIDUI PASSIVI AL 01/01/2021 (RS) | | PAGAMENTI IN C/RESIDUI (PR) | | RIACCERTAMENTO RESIDUI (R) | | | | RESIDUI PASSIVI DA ESERCIZI PRECEDENTI (EP=RS-PR+R) | |
|-------------|---|--|------|--------------------------------|------|-----------------------------------|------|--|------|--|------|
| | | PREVISIONI DEFINITIVE DI COMPETENZA (CP) | | PAGAMENTI IN C/COMPETENZA (PC) | | IMPEGNI (I) | | ECONOMIE DI COMPETENZA (ECP= CP-I-FPV) | | RESIDUI PASSIVI DA ESERCIZIO DI COMPETENZA (EC=I-PC) | |
| | | PREVISIONI DEFINITIVE DI CASSA (CS) | | TOTALE PAGAMENTI (TP=PR+PC) | | FONDO PLURIENNALE VINCOLATO (FPV) | | | | TOTALE RESIDUI PASSIVI DA RIPORTARE (TR=EP+EC) | |
| | DISAVANZO DI AMMINISTRAZIONE | CP | 0,00 | | | | | | | | |
| | DISAVANZO DERIVANTE DA DEBITO AUTORIZZATO E NON CONTRATTO | CP | 0,00 | | | | | | | | |
| Missione 01 | Servizi istituzionali, generali e di gestione | RS | 0,00 | PR | 0,00 | R | 0,00 | | | EP | 0,00 |
| | | CP | 0,00 | PC | 0,00 | I | 0,00 | ECP | 0,00 | EC | 0,00 |
| | | CS | 0,00 | TP | 0,00 | FPV | 0,00 | | | TR | 0,00 |
| Missione 02 | Giustizia | RS | 0,00 | PR | 0,00 | R | 0,00 | | | EP | 0,00 |
| | | CP | 0,00 | PC | 0,00 | I | 0,00 | ECP | 0,00 | EC | 0,00 |
| | | CS | 0,00 | TP | 0,00 | FPV | 0,00 | | | TR | 0,00 |
| Missione 03 | Ordine pubblico e sicurezza | RS | 0,00 | PR | 0,00 | R | 0,00 | | | EP | 0,00 |
| | | CP | 0,00 | PC | 0,00 | I | 0,00 | ECP | 0,00 | EC | 0,00 |
| | | CS | 0,00 | TP | 0,00 | FPV | 0,00 | | | TR | 0,00 |
| Missione 04 | Istruzione e diritto allo studio | RS | 0,00 | PR | 0,00 | R | 0,00 | | | EP | 0,00 |
| | | CP | 0,00 | PC | 0,00 | I | 0,00 | ECP | 0,00 | EC | 0,00 |
| | | CS | 0,00 | TP | 0,00 | FPV | 0,00 | | | TR | 0,00 |
| Missione 05 | Tutela e valorizzazione dei beni e delle attività culturali | RS | 0,00 | PR | 0,00 | R | 0,00 | | | EP | 0,00 |
| | | CP | 0,00 | PC | 0,00 | I | 0,00 | ECP | 0,00 | EC | 0,00 |
| | | CS | 0,00 | TP | 0,00 | FPV | 0,00 | | | TR | 0,00 |
| Missione 06 | Politiche giovanili, sport e tempo libero | RS | 0,00 | PR | 0,00 | R | 0,00 | | | EP | 0,00 |
| | | CP | 0,00 | PC | 0,00 | I | 0,00 | ECP | 0,00 | EC | 0,00 |
| | | CS | 0,00 | TP | 0,00 | FPV | 0,00 | | | TR | 0,00 |
| Missione 07 | Turismo | RS | 0,00 | PR | 0,00 | R | 0,00 | | | EP | 0,00 |
| | | CP | 0,00 | PC | 0,00 | I | 0,00 | ECP | 0,00 | EC | 0,00 |
| | | CS | 0,00 | TP | 0,00 | FPV | 0,00 | | | TR | 0,00 |
| Missione 08 | Assetto del territorio ed edilizia abitativa | RS | 0,00 | PR | 0,00 | R | 0,00 | | | EP | 0,00 |
| | | CP | 0,00 | PC | 0,00 | I | 0,00 | ECP | 0,00 | EC | 0,00 |
| | | CS | 0,00 | TP | 0,00 | FPV | 0,00 | | | TR | 0,00 |

CONTO DEL BILANCIO - RIEPILOGO GENERALE DELLE SPESE PER MISSIONE

| MISSIONE | DENOMINAZIONE | RESIDUI PASSIVI AL 01/01/2021 (RS) | | PAGAMENTI IN C/RESIDUI (PR) | | RIACCERTAMENTO RESIDUI (R) | | RESIDUI PASSIVI DA ESERCIZI PRECEDENTI (EP=RS-PR+R) | | | |
|-------------|--|--|---------------|--------------------------------|---------------|-----------------------------------|---------------|---|---------------|--|--------------|
| | | PREVISIONI DEFINITIVE DI COMPETENZA (CP) | | PAGAMENTI IN C/COMPETENZA (PC) | | IMPEGNI (I) | | ECONOMIE DI COMPETENZA (ECP= CP-I-FPV) | | RESIDUI PASSIVI DA ESERCIZIO DI COMPETENZA (EC=I-PC) | |
| | | PREVISIONI DEFINITIVE DI CASSA (CS) | | TOTALE PAGAMENTI (TP=PR+PC) | | FONDO PLURIENNALE VINCOLATO (FPV) | | | | TOTALE RESIDUI PASSIVI DA RIPORTARE (TR=EP+EC) | |
| Missione 09 | Sviluppo sostenibile e tutela del territorio e dell'ambiente | RS | 2.736.929,36 | PR | 2.468.554,56 | R | 14.271,95- | | EP | 254.102,85 | |
| | | CP | 45.359.906,72 | PC | 8.897.743,10 | I | 11.925.521,11 | ECP | 12.750.700,55 | EC | 3.027.778,01 |
| | | CS | 48.087.153,78 | TP | 11.366.297,66 | FPV | 20.683.685,06 | | TR | 3.281.880,86 | |
| Missione 10 | Trasporti e diritto alla mobilità | RS | 0,00 | PR | 0,00 | R | 0,00 | | EP | 0,00 | |
| | | CP | 0,00 | PC | 0,00 | I | 0,00 | ECP | 0,00 | EC | 0,00 |
| | | CS | 0,00 | TP | 0,00 | FPV | 0,00 | | TR | 0,00 | |
| Missione 11 | Soccorso civile | RS | 23.492.171,27 | PR | 10.467.418,49 | R | 793.504,88- | | EP | 12.231.247,90 | |
| | | CP | 72.845.149,05 | PC | 17.509.998,62 | I | 24.239.061,53 | ECP | 31.460.534,38 | EC | 6.729.062,91 |
| | | CS | 96.337.320,32 | TP | 27.977.417,11 | FPV | 17.145.553,14 | | TR | 18.960.310,81 | |
| Missione 12 | Diritti sociali, politiche sociali e famiglia | RS | 0,00 | PR | 0,00 | R | 0,00 | | EP | 0,00 | |
| | | CP | 0,00 | PC | 0,00 | I | 0,00 | ECP | 0,00 | EC | 0,00 |
| | | CS | 0,00 | TP | 0,00 | FPV | 0,00 | | TR | 0,00 | |
| Missione 13 | Tutela della salute | RS | 0,00 | PR | 0,00 | R | 0,00 | | EP | 0,00 | |
| | | CP | 0,00 | PC | 0,00 | I | 0,00 | ECP | 0,00 | EC | 0,00 |
| | | CS | 0,00 | TP | 0,00 | FPV | 0,00 | | TR | 0,00 | |
| Missione 14 | Sviluppo economico e competitività | RS | 0,00 | PR | 0,00 | R | 0,00 | | EP | 0,00 | |
| | | CP | 0,00 | PC | 0,00 | I | 0,00 | ECP | 0,00 | EC | 0,00 |
| | | CS | 0,00 | TP | 0,00 | FPV | 0,00 | | TR | 0,00 | |
| Missione 15 | Politiche per il lavoro e la formazione professionale | RS | 0,00 | PR | 0,00 | R | 0,00 | | EP | 0,00 | |
| | | CP | 0,00 | PC | 0,00 | I | 0,00 | ECP | 0,00 | EC | 0,00 |
| | | CS | 0,00 | TP | 0,00 | FPV | 0,00 | | TR | 0,00 | |
| Missione 16 | Agricoltura, politiche agroalimentari e pesca | RS | 0,00 | PR | 0,00 | R | 0,00 | | EP | 0,00 | |
| | | CP | 0,00 | PC | 0,00 | I | 0,00 | ECP | 0,00 | EC | 0,00 |
| | | CS | 0,00 | TP | 0,00 | FPV | 0,00 | | TR | 0,00 | |
| Missione 17 | Energia e diversificazione delle fonti energetiche | RS | 0,00 | PR | 0,00 | R | 0,00 | | EP | 0,00 | |
| | | CP | 0,00 | PC | 0,00 | I | 0,00 | ECP | 0,00 | EC | 0,00 |
| | | CS | 0,00 | TP | 0,00 | FPV | 0,00 | | TR | 0,00 | |

CONTO DEL BILANCIO - RIEPILOGO GENERALE DELLE SPESE PER MISSIONE

| MISSIONE | DENOMINAZIONE | RESIDUI PASSIVI AL 01/01/2021 (RS) | | PAGAMENTI IN C/RESIDUI (PR) | | RIACCERTAMENTO RESIDUI (R) | | RESIDUI PASSIVI DA ESERCIZI PRECEDENTI (EP=RS-PR+R) | | | |
|------------------------------------|--|---|----------------|-----------------------------------|---------------|--------------------------------------|---------------|--|---------------|---|---------------|
| | | PREVISIONI DEFINITIVE DI COMPETENZA (CP) | | PAGAMENTI IN C/COMPETENZA (PC) | | IMPEGNI (I) | | ECONOMIE DI COMPETENZA (ECP= CP-I-FPV) | | RESIDUI PASSIVI DA ESERCIZIO DI COMPETENZA (EC=I-PC) | |
| | | PREVISIONI DEFINITIVE DI CASSA (CS) | | TOTALE PAGAMENTI (TP=PR+PC) | | FONDO PLURIENNALE VINCOLATO (FPV) | | | | TOTALE RESIDUI PASSIVI DA RIPORTARE (TR=EP+EC) | |
| Missione 18 | Relazioni con le altre autonomie territoriali e locali | RS | 0,00 | PR | 0,00 | R | 0,00 | | | EP | 0,00 |
| | | CP | 0,00 | PC | 0,00 | I | 0,00 | ECP | 0,00 | EC | 0,00 |
| | | CS | 0,00 | TP | 0,00 | FPV | 0,00 | | | TR | 0,00 |
| Missione 19 | Relazioni internazionali | RS | 0,00 | PR | 0,00 | R | 0,00 | | | EP | 0,00 |
| | | CP | 0,00 | PC | 0,00 | I | 0,00 | ECP | 0,00 | EC | 0,00 |
| | | CS | 0,00 | TP | 0,00 | FPV | 0,00 | | | TR | 0,00 |
| Missione 20 | Fondi e accantonamenti | RS | 0,00 | PR | 0,00 | R | 0,00 | | | EP | 0,00 |
| | | CP | 130.000,00 | PC | 0,00 | I | 0,00 | ECP | 130.000,00 | EC | 0,00 |
| | | CS | 130.000,00 | TP | 0,00 | FPV | 0,00 | | | TR | 0,00 |
| Missione 50 | Debito pubblico | RS | 0,00 | PR | 0,00 | R | 0,00 | | | EP | 0,00 |
| | | CP | 0,00 | PC | 0,00 | I | 0,00 | ECP | 0,00 | EC | 0,00 |
| | | CS | 0,00 | TP | 0,00 | FPV | 0,00 | | | TR | 0,00 |
| Missione 60 | Anticipazioni finanziarie | RS | 0,00 | PR | 0,00 | R | 0,00 | | | EP | 0,00 |
| | | CP | 0,00 | PC | 0,00 | I | 0,00 | ECP | 0,00 | EC | 0,00 |
| | | CS | 0,00 | TP | 0,00 | FPV | 0,00 | | | TR | 0,00 |
| Missione 99 | Servizi per conto terzi | RS | 2.294,73 | PR | 2.294,73 | R | 0,00 | | | EP | 0,00 |
| | | CP | 11.000.000,00 | PC | 3.425.859,48 | I | 3.437.396,73 | ECP | 7.562.603,27 | EC | 11.537,25 |
| | | CS | 11.002.294,73 | TP | 3.428.154,21 | FPV | 0,00 | | | TR | 11.537,25 |
| TOTALE MISSIONI | | RS | 26.231.395,36 | PR | 12.938.267,78 | R | 807.776,83- | | | EP | 12.485.350,75 |
| | | CP | 129.335.055,77 | PC | 29.833.601,20 | I | 39.601.979,37 | ECP | 51.903.838,20 | EC | 9.768.378,17 |
| | | CS | 155.556.768,83 | TP | 42.771.868,98 | FPV | 37.829.238,20 | | | TR | 22.253.728,92 |
| TOTALE GENERALE DELLE SPESE | | RS | 26.231.395,36 | PR | 12.938.267,78 | R | 807.776,83- | | | EP | 12.485.350,75 |
| | | CP | 129.335.055,77 | PC | 29.833.601,20 | I | 39.601.979,37 | ECP | 51.903.838,20 | EC | 9.768.378,17 |
| | | CS | 155.556.768,83 | TP | 42.771.868,98 | FPV | 37.829.238,20 | | | TR | 22.253.728,92 |

Conto del bilancio - riepilogo generale delle spese per titoli

CONTO DEL BILANCIO - RIEPILOGO GENERALE DELLE SPESE

| TITOLO | DENOMINAZIONE | RESIDUI PASSIVI AL 01/01/2021 (RS) | | PAGAMENTI IN C/RESIDUI (PR) | | RIACCERTAMENTO RESIDUI (R) | | RESIDUI PASSIVI DA ESERCIZI PRECEDENTI (EP=RS-PR+R) | | | |
|----------|--|---|-----------------------|-----------------------------------|----------------------|--------------------------------------|----------------------|--|----------------------|---|----------------------|
| | | PREVISIONI DEFINITIVE DI COMPETENZA (CP) | | PAGAMENTI IN C/COMPETENZA (PC) | | IMPEGNI (I) | | ECONOMIE DI COMPETENZA (ECP= CP-I-FPV) | | RESIDUI PASSIVI DA ESERCIZIO DI COMPETENZA (EC=I-PC) | |
| | | PREVISIONI DEFINITIVE DI CASSA (CS) | | TOTALE PAGAMENTI (TP=PR+PC) | | FONDO PLURIENNALE VINCOLATO (FPV) | | | | TOTALE RESIDUI PASSIVI DA RIPORTARE (TR=EP+EC) | |
| | DISAVANZO DI AMMINISTRAZIONE | CP | 0,00 | | | | | | | | |
| | DISAVANZO DERIVANTE DA DEBITO AUTORIZZATO E NON CONTRATTO | CP | 0,00 | | | | | | | | |
| TITOLO 1 | Spese correnti | RS | 5.804.634,08 | PR | 4.730.341,18 | R | 424.030,09- | | EP | 650.262,81 | |
| | | CP | 43.325.865,77 | PC | 11.080.277,46 | I | 16.392.813,90 | ECP | 12.923.201,35 | EC | 5.312.536,44 |
| | | CS | 49.120.817,55 | TP | 15.810.618,64 | FPV | 14.009.850,52 | | | TR | 5.962.799,25 |
| TITOLO 2 | Spese in conto capitale | RS | 20.424.466,55 | PR | 8.205.631,87 | R | 383.746,74- | | EP | 11.835.087,94 | |
| | | CP | 75.008.190,00 | PC | 15.326.464,26 | I | 19.770.768,74 | ECP | 31.418.033,58 | EC | 4.444.304,48 |
| | | CS | 95.432.656,55 | TP | 23.532.096,13 | FPV | 23.819.387,68 | | | TR | 16.279.392,42 |
| TITOLO 3 | Spese per incremento attività finanziarie | RS | 0,00 | PR | 0,00 | R | 0,00 | | EP | 0,00 | |
| | | CP | 1.000,00 | PC | 1.000,00 | I | 1.000,00 | ECP | 0,00 | EC | 0,00 |
| | | CS | 1.000,00 | TP | 1.000,00 | FPV | 0,00 | | | TR | 0,00 |
| TITOLO 4 | Rimborso Prestiti | RS | 0,00 | PR | 0,00 | R | 0,00 | | EP | 0,00 | |
| | | CP | 0,00 | PC | 0,00 | I | 0,00 | ECP | 0,00 | EC | 0,00 |
| | | CS | 0,00 | TP | 0,00 | FPV | 0,00 | | | TR | 0,00 |
| TITOLO 5 | Chiusura Anticipazioni ricevute da istituto tesoriere/cassiere | RS | 0,00 | PR | 0,00 | R | 0,00 | | EP | 0,00 | |
| | | CP | 0,00 | PC | 0,00 | I | 0,00 | ECP | 0,00 | EC | 0,00 |
| | | CS | 0,00 | TP | 0,00 | FPV | 0,00 | | | TR | 0,00 |
| TITOLO 7 | Uscite per conto terzi e partite di giro | RS | 2.294,73 | PR | 2.294,73 | R | 0,00 | | EP | 0,00 | |
| | | CP | 11.000.000,00 | PC | 3.425.859,48 | I | 3.437.396,73 | ECP | 7.562.603,27 | EC | 11.537,25 |
| | | CS | 11.002.294,73 | TP | 3.428.154,21 | FPV | 0,00 | | | TR | 11.537,25 |
| | TOTALE TITOLI | RS | 26.231.395,36 | PR | 12.938.267,78 | R | 807.776,83- | | EP | 12.485.350,75 | |
| | | CP | 129.335.055,77 | PC | 29.833.601,20 | I | 39.601.979,37 | ECP | 51.903.838,20 | EC | 9.768.378,17 |
| | | CS | 155.556.768,83 | TP | 42.771.868,98 | FPV | 37.829.238,20 | | | TR | 22.253.728,92 |
| | TOTALE GENERALE DELLE SPESE | RS | 26.231.395,36 | PR | 12.938.267,78 | R | 807.776,83- | | EP | 12.485.350,75 | |
| | | CP | 129.335.055,77 | PC | 29.833.601,20 | I | 39.601.979,37 | ECP | 51.903.838,20 | EC | 9.768.378,17 |
| | | CS | 155.556.768,83 | TP | 42.771.868,98 | FPV | 37.829.238,20 | | | TR | 22.253.728,92 |

Quadro generale riassuntivo

QUADRO GENERALE RIASSUNTIVO

| ENTRATE | ACCERTAMENTI | INCASSI | SPESE | IMPEGNI | PAGAMENTI |
|---|-----------------------|-----------------------|---|--|-----------------------|
| Fondo di cassa all'inizio dell'esercizio | | 95.588.296,14 | | | |
| Utilizzo avanzo di amministrazione <i>di cui Utilizzo Fondo anticipazioni di liquidità</i> | 47.195.569,04 0,00 | | Disavanzo di amministrazione Disavanzo derivante da debito autorizzato e non contratto ripianato con accensione di prestiti | 0,00 0,00 | |
| Fondo pluriennale vincolato di parte corrente | 8.120.885,76 | | | | |
| Fondo pluriennale vincolato in c/capitale <i>di cui Fondo pluriennale vincolato in c/capitale finanziato da debito</i> | 20.732.342,49 0,00 | | | | |
| Fondo pluriennale vincolato per incremento di attività finanziarie | 0,00 | | | | |
| TITOLO 1 - Entrate correnti di natura tributaria, contributiva e perequativa | 0,00 | 0,00 | TITOLO 1 - Spese correnti Fondo pluriennale vincolato di parte corrente | 16.392.813,90 14.009.850,52 | 15.810.618,64 |
| TITOLO 2 - Trasferimenti correnti | 19.346.727,35 | 19.559.234,60 | | | |
| TITOLO 3 - Entrate extratributarie | 399.689,13 | 396.928,16 | | | |
| TITOLO 4 - Entrate in conto capitale | 22.496.676,77 | 23.950.641,16 | TITOLO 2 - Spese in conto capitale Fondo pluriennale vincolato in c/capitale <i>di cui Fondo pluriennale vincolato in c/capitale finanziato da debito</i> | 19.770.768,74 23.819.387,68 0,00 | 23.532.096,13 |
| TITOLO 5 - Entrate da riduzione di attività finanziarie | 0,00 | 0,00 | TITOLO 3 - Spese per incremento attività finanziarie Fondo pluriennale vincolato per attività finanziarie | 1.000,00 0,00 | 1.000,00 |
| Totale entrate finali | 42.243.093,25 | 43.906.803,92 | Totale spese finali | 73.993.820,84 | 39.343.714,77 |
| TITOLO 6 - Accensione prestiti | 0,00 | 0,00 | TITOLO 4 - Rimborso Prestiti <i>Fondo anticipazioni di liquidità</i> | 0,00 0,00 | 0,00 |
| TITOLO 7 - Anticipazioni da istituto tesoriere/cassiere | 0,00 | 0,00 | TITOLO 5 - Chiusura Anticipazioni ricevute da istituto tesoriere/cassiere | 0,00 | 0,00 |
| TITOLO 9 - Entrate per conto terzi e partite di giro | 3.437.396,73 | 3.437.396,73 | TITOLO 7 - Uscite per conto terzi e partite di giro | 3.437.396,73 | 3.428.154,21 |
| Totale entrate dell'esercizio | 45.680.489,98 | 47.344.200,65 | Totale spese dell'esercizio | 77.431.217,57 | 42.771.868,98 |
| TOTALE COMPLESSIVO ENTRATE | 121.729.287,27 | 142.932.496,79 | TOTALE COMPLESSIVO SPESE | 77.431.217,57 | 42.771.868,98 |
| DISAVANZO DELL'ESERCIZIO | 0,00 | | AVANZO DI COMPETENZA/FONDO DI CASSA | 44.298.069,70 | 100.160.627,81 |
| <i>di cui Disavanzo da debito autorizzato e non contratto formatosi nell'esercizio</i> | 0,00 | | | | |
| TOTALE A PAREGGIO | 121.729.287,27 | 142.932.496,79 | TOTALE A PAREGGIO | 121.729.287,27 | 142.932.496,79 |

| GESTIONE DEL BILANCIO | |
|--|---------------------|
| a) Avanzo di competenza (+) /Disavanzo di competenza (-) | 44.298.069,70 |
| b) Risorse accantonate stanziare nel bilancio dell'esercizio N (+) | 0,00 |
| c) Risorse vincolate nel bilancio (+) | 43.146.344,05 |
| d) Equilibrio di bilancio (d=a-b-c) | 1.151.725,65 |

| GESTIONE DEGLI ACCANTONAMENTI IN SEDE DI | |
|--|---------------------|
| d) Equilibrio di bilancio (d=a-b-c) | 1.151.725,65 |
| e) Variazione accantonamenti effettuata in sede di rendiconto(+)/(-) | 0,00 |
| f) Equilibrio complessivo (f=d-e) | 1.151.725,65 |

Prospetto dimostrativo degli equilibri di bilancio

EQUILIBRI DI BILANCIO

| EQUILIBRI DI BILANCIO | | COMPETENZA (ACCERTAMENTI E IMPEGNI IMPUTATI ALL'ESERCIZIO) |
|---|-----|--|
| Utilizzo risultato di amministrazione destinato al finanziamento delle spese correnti e al rimborso di prestiti | (+) | 15.867.417,88 |
| Ripiano disavanzo di amministrazione esercizio precedente | (-) | 0,00 |
| Fondo pluriennale vincolato per spese correnti iscritto in entrata | (+) | 8.120.885,76 |
| Entrate titoli 1-2-3 | (+) | 19.746.416,48 |
| Entrate in conto capitale per Contributi agli investimenti direttamente destinati al rimborso dei prestiti da amministrazioni pubbliche | (+) | 0,00 |
| Entrate Titolo 4.03 - Altri trasferimenti in conto capitale | (+) | 0,00 |
| Entrate in c/capitale destinate all'estinzione anticipata di prestiti | (+) | 0,00 |
| Entrate per accensioni di prestiti destinate all'estinzione anticipata di prestiti | (+) | 0,00 |
| Entrate di parte capitale destinate a spese correnti in base a specifiche disposizioni di legge o dei principi contabili | (+) | 0,00 |
| Spese correnti | (-) | 16.392.813,90 |
| - di cui spese correnti non ricorrenti finanziate con utilizzo del risultato di amministrazione | | 0,00 |
| Fondo pluriennale vincolato di parte corrente (di spesa) | (-) | 14.009.850,52 |
| Spese Titolo 2.04 - Altri trasferimenti in conto capitale | (-) | 0,00 |
| Fondo pluriennale vincolato di spesa - titolo 2.04 Altri trasferimenti in conto capitale | (-) | 0,00 |
| Variazioni di attività finanziarie - equilibrio complessivo (se negativo) | (-) | 0,00 |
| Rimborso prestiti | (-) | 0,00 |
| - di cui per estinzione anticipata di prestiti | | 0,00 |
| Fondo anticipazioni di liquidità | (-) | 0,00 |
| A/1) Risultato di competenza di parte corrente | | 13.332.055,70 |
| - Risorse accantonate di parte corrente stanziate nel bilancio dell'esercizio 2021 | (-) | 0,00 |
| - Risorse vincolate di parte corrente nel bilancio | (-) | 11.706.973,78 |
| A/2) Equilibrio di bilancio di parte corrente | | 1.625.081,92 |
| - Variazione accantonamenti di parte corrente effettuata in sede di rendiconto (+)/(-) | (-) | 0,00 |
| A/3) Equilibrio complessivo di parte corrente | | 1.625.081,92 |
| Utilizzo risultato di amministrazione per il finanziamento di spese d'investimento | (+) | 31.328.151,16 |
| Fondo pluriennale vincolato per spese in conto capitale iscritto in entrata | (+) | 20.732.342,49 |
| Entrate in conto capitale (Titolo 4) | (+) | 22.496.676,77 |
| Entrate Titolo 5.01.01 - Alienazioni di partecipazioni | (+) | 0,00 |
| Entrate per accensioni di prestiti (titolo 6) | (+) | 0,00 |
| Entrate in conto capitale per Contributi agli investimenti direttamente destinati al rimborso dei prestiti da amministrazioni pubbliche | (-) | 0,00 |
| Entrate in c/capitale destinate all'estinzione anticipata di prestiti | (-) | 0,00 |
| Entrate di parte capitale destinate a spese correnti in base a specifiche disposizioni di legge o dei principi contabili | (-) | 0,00 |
| Entrate per accensioni di prestiti destinate all'estinzione anticipata di prestiti | (-) | 0,00 |
| Entrate Titolo 4.03 - Altri trasferimenti in conto capitale | (-) | 0,00 |
| Spese in conto capitale | (-) | 19.770.768,74 |
| Fondo pluriennale vincolato in c/capitale (di spesa) | (-) | 23.819.387,68 |
| Spese Titolo 3.01.01 - Acquisizioni di partecipazioni e conferimenti di capitale | (-) | 1.000,00 |
| Fondo pluriennale vincolato per Acquisizioni di partecipazioni e conferimenti di capitale (di spesa) | (-) | 0,00 |
| Spese Titolo 2.04 - Altri trasferimenti in conto capitale | (+) | 0,00 |
| Fondo pluriennale vincolato di spesa - titolo 2.04 Altri trasferimenti in conto capitale | (+) | 0,00 |
| Disavanzo derivante da debito autorizzato e non contratto ripianato con accensione di prestiti | (-) | 0,00 |
| Variazioni di attività finanziarie - equilibrio complessivo (se positivo) | (+) | 0,00 |
| B1) Risultato di competenza in c/capitale | | 30.966.014,00 |
| - Risorse accantonate in c/capitale stanziate nel bilancio dell'esercizio 2021 | (-) | 0,00 |
| - Risorse vincolate in conto capitale nel bilancio | (-) | 31.439.370,27 |
| B/2) Equilibrio di bilancio in c/capitale | | 473.356,27- |
| - Variazione accantonamenti in c/capitale effettuata in sede di rendiconto (+)/(-) | (-) | 0,00 |
| B/3) Equilibrio complessivo in c/capitale | | 473.356,27- |
| di cui Disavanzo da debito autorizzato e non contratto formatosi nell'esercizio | | 0,00 |
| Utilizzo risultato di amministrazione per l'incremento di attività finanziarie | (+) | 0,00 |
| Fondo pluriennale vincolato per incremento di attività finanziarie iscritto in entrata | (+) | 0,00 |
| Entrate titolo 5.00 - Riduzioni attività finanziarie | (+) | 0,00 |
| Spese titolo 3.00 - Incremento attività finanziarie | (-) | 1.000,00 |
| Fondo pluriennale vincolato per incremento di attività finanziarie (di spesa) | (-) | 0,00 |
| Entrate Titolo 5.01.01 - Alienazioni di partecipazioni | (-) | 0,00 |
| Spese Titolo 3.01.01 - Acquisizioni di partecipazioni e conferimenti di capitale | (+) | 1.000,00 |
| Fondo pluriennale vincolato per Acquisizioni di partecipazioni e conferimenti di capitale (di spesa) | (+) | 0,00 |
| C/1) Variazioni attività finanziaria - saldo di competenza | | 0,00 |
| - Risorse accantonate - attività finanziarie stanziate nel bilancio dell'esercizio 2021 | (-) | 0,00 |
| - Risorse vincolate - attività finanziarie nel bilancio | (-) | 0,00 |
| C/2) Variazioni attività finanziaria - equilibrio di bilancio | | 0,00 |
| - Variazione accantonamenti in c/capitale effettuata in sede di rendiconto (+)/(-) | (-) | 0,00 |

EQUILIBRI DI BILANCIO

| EQUILIBRI DI BILANCIO | COMPETENZA (ACCERTAMENTI E IMPEGNI IMPUTATI ALL'ESERCIZIO) |
|---|--|
| C/3) Variazioni attività finanziaria - equilibrio complessivo | 0,00 |
| D/1) RISULTATO DI COMPETENZA (D/1 = A/1 + B/1) | 44.298.069,70 |
| D/2) EQUILIBRIO DI BILANCIO (D/2 = A/2 + B/2) | 1.151.725,65 |
| D/3) EQUILIBRIO COMPLESSIVO (D/3 = A/3 + B/3) | 1.151.725,65 |
| di cui Disavanzo da debito autorizzato e non contratto formatosi nell'esercizio | 0,00 |

Conto Economico

CONTO ECONOMICO

| CONTO ECONOMICO | | 2021 | 2020 |
|--|--|----------------------|----------------------|
| A) COMPONENTI POSITIVI DELLA GESTIONE | | | |
| 1 | Proventi da tributi | 0,00 | 0,00 |
| 2 | Proventi da fondi perequativi | 0,00 | 0,00 |
| 3 | Proventi da trasferimenti e contributi | 33.127.603,63 | 44.871.635,40 |
| a | <i>Proventi da trasferimenti correnti</i> | 17.522.101,33 | 17.441.107,33 |
| b | <i>Quota annuale di contributi agli investimenti</i> | 243.876,93 | 0,00 |
| c | <i>Contributi agli investimenti</i> | 15.361.625,37 | 27.430.528,07 |
| 4 | Ricavi delle vendite e prestazioni e proventi da servizi pubblici | 0,00 | 0,00 |
| a | <i>Proventi derivanti dalla gestione dei beni</i> | 0,00 | 0,00 |
| b | <i>Ricavi della vendita di beni</i> | 0,00 | 0,00 |
| c | <i>Ricavi e proventi dalla prestazione di servizi</i> | 0,00 | 0,00 |
| 5 | Variazioni nelle rimanenze di prodotti in corso di lavorazione, etc. (+/-) | 0,00 | 0,00 |
| 6 | Variazione dei lavori in corso su ordinazione | 0,00 | 0,00 |
| 7 | Incrementi di immobilizzazioni per lavori interni | 0,00 | 0,00 |
| 8 | Altri ricavi e proventi diversi | 473.271,23 | 202.102,44 |
| TOTALE COMPONENTI POSITIVI DELLA GESTIONE (A) | | 33.600.874,86 | 45.073.737,84 |
| B) COMPONENTI NEGATIVI DELLA GESTIONE | | | |
| 9 | Acquisto di materie prime e/o beni di consumo | 327.976,79 | 1.280.916,49 |
| 10 | Prestazioni di servizi | 8.753.138,89 | 7.113.574,22 |
| 11 | Utilizzo beni di terzi | 676.987,55 | 157.097,44 |
| 12 | Trasferimenti e contributi | 13.418.830,08 | 24.323.138,98 |
| a | <i>Trasferimenti correnti</i> | 6.223.381,19 | 7.270.643,97 |
| b | <i>Contributi agli investimenti ad Amministrazioni pubb.</i> | 7.195.448,89 | 16.986.606,71 |
| c | <i>Contributi agli investimenti ad altri soggetti</i> | 0,00 | 65.888,30 |
| 13 | Personale | 0,00 | 0,00 |
| 14 | Ammortamenti e svalutazioni | 11.103.590,93 | 13.253.019,48 |
| a | <i>Ammortamenti di immobilizzazioni Immateriali</i> | 9.867.350,16 | 11.738.035,85 |
| b | <i>Ammortamenti di immobilizzazioni materiali</i> | 1.236.240,77 | 1.514.983,63 |
| c | <i>Altre svalutazioni delle immobilizzazioni</i> | 0,00 | 0,00 |
| d | <i>Svalutazione dei crediti</i> | 0,00 | 0,00 |
| 15 | Variazioni nelle rimanenze di materieprime e/o beni di consumo (+/-) | 0,00 | 0,00 |
| 16 | Accantonamenti per rischi | 0,00 | 0,00 |
| 17 | Altri accantonamenti | 0,00 | 0,00 |
| 18 | Oneri diversi di gestione | 411.352,67 | 262.820,07 |
| TOTALE COMPONENTI NEGATIVI DELLA GESTIONE (B) | | 34.691.876,91 | 46.390.566,68 |
| DIFFERENZA FRA COMP. POSITIVI E NEGATIVI DELLA GESTIONE (A-B) | | -1.091.002,05 | -1.316.828,84 |
| C) PROVENTI ED ONERI FINANZIARI | | | |
| <i>Proventi finanziari</i> | | | |
| 19 | Proventi da partecipazioni | 0,00 | 0,00 |
| a | <i>da società controllate</i> | 0,00 | 0,00 |
| b | <i>da società partecipate</i> | 0,00 | 0,00 |
| c | <i>da altri soggetti</i> | 0,00 | 0,00 |
| 20 | Altri proventi finanziari | 785,90 | 699,53 |
| Totale proventi finanziari | | 785,90 | 699,53 |
| <i>Oneri finanziari</i> | | | |
| 21 | Interessi ed altri oneri finanziari | 0,00 | 0,00 |
| a | <i>Interessi passivi</i> | 0,00 | 0,00 |
| b | <i>Altri oneri finanziari</i> | 0,00 | 0,00 |
| Totale oneri finanziari | | 0,00 | 0,00 |
| TOTALE PROVENTI ED ONERI FINANZIARI (C) | | 785,90 | 699,53 |
| D) RETTIFICHE DI VALORE ATTIVITA' FINANZIARIE | | | |
| 22 | Rivalutazioni | 0,00 | 0,00 |
| 23 | Svalutazioni | 0,00 | 0,00 |
| TOTALE RETTIFICHE (D) | | 0,00 | 0,00 |
| E) PROVENTI ED ONERI STRAORDINARI | | | |
| 24 | Proventi straordinari | 1.327.685,26 | 3.679.362,64 |
| a | <i>Proventi da permessi di costruire</i> | 0,00 | 0,00 |
| b | <i>Proventi da trasferimenti in conto capitale</i> | 0,00 | 0,00 |
| c | <i>Sopravvenienze attive e insussistenze del passivo</i> | 1.317.934,30 | 3.289.232,91 |
| d | <i>Plusvalenze patrimoniali</i> | 0,00 | 0,00 |
| e | <i>Altri proventi straordinari</i> | 9.750,96 | 390.129,73 |
| Totale proventi straordinari | | 1.327.685,26 | 3.679.362,64 |
| 25 | Oneri straordinari | 238.855,88 | 13.612,95 |
| a | <i>Trasferimenti in conto capitale</i> | 0,00 | 0,00 |
| b | <i>Sopravvenienze passive e insussistenze dell'attivo</i> | 15.769,83 | 0,00 |
| c | <i>Minusvalenze patrimoniali</i> | 0,00 | 0,00 |
| d | <i>Altri oneri straordinari</i> | 223.086,05 | 13.612,95 |
| Totale oneri straordinari | | 238.855,88 | 13.612,95 |
| TOTALE PROVENTI ED ONERI STRAORDINARI (E) | | 1.088.829,38 | 3.665.749,69 |
| RISULTATO PRIMA DELLE IMPOSTE (A-B+C+D+E) | | -1.386,77 | 2.349.620,38 |
| 26 | Imposte | 0,00 | 0,00 |
| RISULTATO DELL'ESERCIZIO | | -1.386,77 | 2.349.620,38 |

Stato Patrimoniale - Attivo

STATO PATRIMONIALE - ATTIVO

| STATO PATRIMONIALE (ATTIVO) | | 2021 | 2020 |
|-----------------------------|--|--------------|--------------|
| | A) CREDITI vs. LO STATO ED ALTRE AMMINISTRAZIONI PUBBLICHE PER LA PARTECIPAZIONE AL FONDO DI DOTAZIONE | 0,00 | 0,00 |
| | TOTALE CREDITI vs PARTECIPANTI (A) | 0,00 | 0,00 |
| | B) IMMOBILIZZAZIONI | | |
| I | <u>Immobilizzazioni immateriali</u> | | |
| 1 | Costi di impianto e di ampliamento | 0,00 | 0,00 |
| 2 | Costi di ricerca sviluppo e pubblicità | 0,00 | 0,00 |
| 3 | Diritti di brevetto ed utilizzazione opere dell'ingegno | 644.873,23 | 579.507,15 |
| 4 | Concessioni, licenze, marchi e diritti simile | 0,00 | 0,00 |
| 5 | Avviamento | 0,00 | 0,00 |
| 6 | Immobilizzazioni in corso ed acconti | 1.170.288,08 | 953.508,92 |
| 9 | Altre | 28.207,44 | 0,00 |
| | Totale immobilizzazioni immateriali | 1.843.368,75 | 1.533.016,07 |
| | <u>Immobilizzazioni materiali</u> | | |
| II 1 | Beni demaniali | 0,00 | 0,00 |
| 1.1 | Terreni | 0,00 | 0,00 |
| 1.2 | Fabbricati | 0,00 | 0,00 |
| 1.3 | Infrastrutture | 0,00 | 0,00 |
| 1.9 | Altri beni demaniali | 0,00 | 0,00 |
| III 2 | Altre immobilizzazioni materiali | 5.079.084,97 | 3.928.308,52 |
| 2.1 | Terreni | 0,00 | 0,00 |
| a | <i>di cui in leasing finanziario</i> | 0,00 | 0,00 |
| 2.2 | Fabbricati | 0,00 | 0,00 |
| a | <i>di cui in leasing finanziario</i> | 0,00 | 0,00 |
| 2.3 | Impianti e macchinari | 499.743,99 | 404.970,60 |
| a | <i>di cui in leasing finanziario</i> | 0,00 | 0,00 |
| 2.4 | Attrezzature industriali e commerciali | 2.111.713,05 | 1.376.856,98 |
| 2.5 | Mezzi di trasporto | 2.039.386,03 | 1.683.830,72 |
| 2.6 | Macchine per ufficio e hardware | 357.293,05 | 388.859,18 |
| 2.7 | Mobili e arredi | 69.632,27 | 72.047,46 |
| 2.8 | Infrastrutture | 0,00 | 0,00 |
| 2.99 | Altri beni materiali | 1.316,58 | 1.743,58 |
| 3 | Immobilizzazioni in corso ed acconti | 241.353,89 | 413.193,72 |
| | Totale immobilizzazioni materiali | 5.320.438,86 | 4.341.502,24 |
| IV | <u>Immobilizzazioni Finanziarie</u> | | |
| 1 | Partecipazioni in | 1.000,00 | 0,00 |
| a | <i>imprese controllate</i> | 0,00 | 0,00 |
| b | <i>imprese partecipate</i> | 1.000,00 | 0,00 |
| c | <i>altri soggetti</i> | 0,00 | 0,00 |
| 2 | Crediti verso | 0,00 | 0,00 |
| a | <i>altre amministrazioni pubbliche</i> | 0,00 | 0,00 |
| b | <i>imprese controllate</i> | 0,00 | 0,00 |
| c | <i>imprese partecipate</i> | 0,00 | 0,00 |
| d | <i>altri soggetti</i> | 0,00 | 0,00 |
| 3 | Altri titoli | 0,00 | 0,00 |
| | Totale immobilizzazioni finanziarie | 1.000,00 | 0,00 |
| | TOTALE IMMOBILIZZAZIONI (B) | 7.164.807,61 | 5.874.518,31 |
| | C) ATTIVO CIRCOLANTE | | |

STATO PATRIMONIALE - ATTIVO

| STATO PATRIMONIALE (ATTIVO) | | 2021 | 2020 |
|-----------------------------|--|----------------|----------------|
| I | <u>Rimanenze</u> | 0,00 | 0,00 |
| | Totale Rimanenze | 0,00 | 0,00 |
| II | <u>Crediti</u> | | |
| 1 | Crediti di natura tributaria | 0,00 | 0,00 |
| a | <i>Crediti da tributi destinati al finanziamento della sanità</i> | 0,00 | 0,00 |
| b | <i>Altri crediti da tributi</i> | 0,00 | 0,00 |
| c | <i>Crediti da Fondi perequativi</i> | 0,00 | 0,00 |
| 2 | Crediti per trasferimenti e contributi | 5.019.906,58 | 6.686.613,83 |
| a | <i>verso amministrazioni pubbliche</i> | 5.019.906,58 | 6.686.613,83 |
| b | <i>imprese controllate</i> | 0,00 | 0,00 |
| c | <i>imprese partecipate</i> | 0,00 | 0,00 |
| d | <i>verso altri soggetti</i> | 0,00 | 0,00 |
| 3 | Verso clienti ed utenti | 0,00 | 0,00 |
| 4 | Altri Crediti | 8.279,26 | 5.282,68 |
| a | <i>verso l'erario</i> | 0,00 | 0,00 |
| b | <i>per attività svolta per c/terzi</i> | 0,00 | 0,00 |
| c | <i>altri</i> | 8.279,26 | 5.282,68 |
| | Totale crediti | 5.028.185,84 | 6.691.896,51 |
| III | <u>Attività finanziarie che non costituiscono immobilizzi</u> | | |
| 1 | Partecipazioni | 0,00 | 0,00 |
| 2 | Altri titoli | 0,00 | 0,00 |
| | Totale attività finanziarie che non costituiscono immobilizzi | 0,00 | 0,00 |
| IV | <u>Disponibilità liquide</u> | | |
| 1 | Conto di tesoreria | 100.160.627,81 | 95.588.296,14 |
| a | <i>Istituto tesoriere</i> | 100.160.627,81 | 95.588.296,14 |
| b | <i>presso Banca d'Italia</i> | 0,00 | 0,00 |
| 2 | Altri depositi bancari e postali | 0,00 | 0,00 |
| 3 | Denaro e valori in cassa | 0,00 | 0,00 |
| 4 | Altri conti presso la tesoreria statale intestati all'ente | 0,00 | 0,00 |
| | Totale disponibilità liquide | 100.160.627,81 | 95.588.296,14 |
| | TOTALE ATTIVO CIRCOLANTE (C) | 105.188.813,65 | 102.280.192,65 |
| | D) RATEI E RISCONTI | | |
| 1 | Ratei attivi | 0,00 | 0,00 |
| 2 | Risconti attivi | 0,00 | 0,00 |
| | TOTALE RATEI E RISCONTI (D) | 0,00 | 0,00 |
| | TOTALE DELL'ATTIVO (A+B+C+D) | 112.353.621,26 | 108.154.710,96 |

Stato Patrimoniale – Passivo

STATO PATRIMONIALE - PASSIVO

| STATO PATRIMONIALE (PASSIVO) | | 2021 | 2020 |
|--|--|----------------|----------------|
| A) PATRIMONIO NETTO | | | |
| I | Fondo di dotazione | 1.175.619,26 | 0,00 |
| II | Riserve | 5.320.438,86 | 0,00 |
| a | da risultato economico di esercizi precedenti | 0,00 | 0,00 |
| b | da capitale | 0,00 | 0,00 |
| c | da permessi di costruire | 0,00 | 0,00 |
| d | riserve indisponibili per beni demaniali e patrimoniali indisponibili e per i beni culturali | 5.320.438,86 | 0,00 |
| e | altre riserve indisponibili | 0,00 | 0,00 |
| f | altre riserve disponibili | 0,00 | 0,00 |
| III | Risultato economico dell'esercizio | -1.386,77 | 0,00 |
| IV | Risultati economici di esercizi precedenti | 2.123.686,18 | 0,00 |
| V | Riserve negative per beni indisponibili | 0,00 | 0,00 |
| TOTALE PATRIMONIO NETTO (A) | | 8.618.357,53 | 8.619.744,30 |
| B) FONDI PER RISCHI ED ONERI | | | |
| 1 | Per trattamento di quiescenza | 0,00 | 0,00 |
| 2 | Per imposte | 0,00 | 0,00 |
| 3 | Altri | 0,00 | 0,00 |
| TOTALE FONDI RISCHI ED ONERI (B) | | 0,00 | 0,00 |
| C) TRATTAMENTO DI FINE RAPPORTO | | | |
| TOTALE T.F.R. (C) | | 0,00 | 0,00 |
| D) DEBITI | | | |
| 1 | Debiti da finanziamento | 0,00 | 0,00 |
| a | <i>prestiti obbligazionari</i> | 0,00 | 0,00 |
| b | <i>v/ altre amministrazioni pubbliche</i> | 0,00 | 0,00 |
| c | <i>verso banche e tesoriere</i> | 0,00 | 0,00 |
| d | <i>verso altri finanziatori</i> | 0,00 | 0,00 |
| 2 | Debiti verso fornitori | 4.916.914,29 | 3.816.510,61 |
| 3 | Acconti | 0,00 | 0,00 |
| 4 | Debiti per trasferimenti e contributi | 16.771.723,62 | 22.271.941,90 |
| a | <i>enti finanziati dal servizio sanitario nazionale</i> | 0,00 | 0,00 |
| b | <i>altre amministrazioni pubbliche</i> | 16.395.906,88 | 21.595.920,23 |
| c | <i>imprese controllate</i> | 0,00 | 0,00 |
| d | <i>imprese partecipate</i> | 0,00 | 0,00 |
| e | <i>altri soggetti</i> | 375.816,74 | 676.021,67 |
| 5 | Altri debiti | 565.091,01 | 142.942,85 |
| a | <i>tributari</i> | 495,94 | 0,00 |
| b | <i>verso istituti di previdenza e sicurezza sociale</i> | 0,00 | 0,00 |
| c | <i>per attività svolta per c/terzi</i> | 0,00 | 0,00 |
| d | <i>altri</i> | 564.595,07 | 142.942,85 |
| TOTALE DEBITI (D) | | 22.253.728,92 | 26.231.395,36 |
| E) RATEI, RISCONTI E CONTRIBUTI AGLI INVESTIMENTI | | | |
| I | Ratei passivi | 0,00 | 0,00 |
| II | Risconti passivi | 81.481.534,81 | 73.303.571,30 |
| 1 | Contributi agli investimenti | 2.261.842,94 | 0,00 |
| a | <i>da altre amministrazioni pubbliche</i> | 2.261.842,94 | 0,00 |
| b | <i>da altri soggetti</i> | 0,00 | 0,00 |
| 2 | Concessioni pluriennali | 0,00 | 0,00 |
| 3 | Altri risconti passivi | 79.219.691,87 | 73.303.571,30 |
| TOTALE RATEI E RISCONTI (E) | | 81.481.534,81 | 73.303.571,30 |
| TOTALE DEL PASSIVO (A+B+C+D+E) | | 112.353.621,26 | 108.154.710,96 |
| CONTI D'ORDINE | | | |
| | 1) Impegni su esercizi futuri | 0,00 | 0,00 |
| | 2) Beni di terzi in uso | 0,00 | 0,00 |
| | 3) Beni dati in uso a terzi | 0,00 | 0,00 |
| | 4) Garanzie prestate ad amministrazioni pubbliche | 0,00 | 0,00 |
| | 5) Garanzie prestate a imprese controllate | 0,00 | 0,00 |
| | 6) Garanzie prestate a imprese partecipate | 0,00 | 0,00 |
| | 7) Garanzie prestate a altre imprese | 0,00 | 0,00 |

STATO PATRIMONIALE - PASSIVO

| | STATO PATRIMONIALE (PASSIVO) | 2021 | 2020 |
|--|------------------------------|------|------|
| | TOTALE CONTI D'ORDINE | 0,00 | 0,00 |

Prospetto dimostrativo del risultato di amministrazione

PROSPETTO DIMOSTRATIVO DEL RISULTATO DI AMMINISTRAZIONE

| | | GESTIONE | | |
|---|------------|---------------|---------------|----------------------|
| | | RESIDUI | COMPETENZA | TOTALE |
| Fondo cassa al 1° gennaio 2021 | | | | 95.588.296,14 |
| RISCOSSIONI | (+) | 2.302.200,00 | 45.042.000,65 | 47.344.200,65 |
| PAGAMENTI | (-) | 12.938.267,78 | 29.833.601,20 | 42.771.868,98 |
| SALDO DI CASSA AL 31 DICEMBRE 2021 | (=) | | | 100.160.627,81 |
| PAGAMENTI per azioni esecutive non regolarizzate al 31 dicembre 2021 | (-) | | | 0,00 |
| FONDO DI CASSA AL 31 DICEMBRE 2021 | (=) | | | 100.160.627,81 |
| RESIDUI ATTIVI | (+) | 4.389.696,51 | 638.489,33 | 5.028.185,84 |
| <i>di cui derivanti da accertamenti di tributi effettuati sulla base della stima del dipartimento delle finanze</i> | | | | 0,00 |
| RESIDUI PASSIVI | (-) | 12.485.350,75 | 9.768.378,17 | 22.253.728,92 |
| FONDO PLURIENNALE VINCOLATO PER SPESE CORRENTI | (-) | | | 14.009.850,52 |
| FONDO PLURIENNALE VINCOLATO PER SPESE IN CONTO CAPITALE | (-) | | | 23.819.387,68 |
| RISULTATO DI AMMINISTRAZIONE AL 31 DICEMBRE 2021 (A) | (=) | | | 45.105.846,53 |

Composizione del risultato di amministrazione al 31 dicembre 2021:

| | | |
|--|---|----------------------|
| Parte accantonata | | |
| Fondo crediti di dubbia esigibilità al 31/12/2021 | | 0,00 |
| Accantonamento residui perenti al 31/12/2021 | | 0,00 |
| Fondo anticipazioni liquidità | | 0,00 |
| Fondo perdite società partecipate | | 0,00 |
| Fondo contenzioso | | 0,00 |
| Fondo accantonato a copertura degli effetti finanziari derivanti dalla revisione delle stime delle manovre fiscali regionali | | 0,00 |
| Fondo accantonato per depositi cauzionali attivi a privati | | 0,00 |
| Fondo di garanzia per oneri derivanti dalla lettera di patronage | | 0,00 |
| Altri accantonamenti | | 0,00 |
| | Totale parte accantonata (B) | 0,00 |
| Parte vincolata | | |
| Vincoli derivanti da leggi e dai principi contabili | | 0,00 |
| Vincoli derivanti da trasferimenti | | 43.953.659,87 |
| Vincoli derivanti dalla contrazione di mutui | | 0,00 |
| Vincoli formalmente attribuiti dall'ente | | 0,00 |
| Altri vincoli | | 0,00 |
| | Totale parte vincolata (C) | 43.953.659,87 |
| Parte destinata agli investimenti | | |
| | Totale parte destinata agli investimenti (D) | 0,00 |
| | Totale parte disponibile (E=A-B-C-D) | 1.152.186,66 |
| | F) di cui Disavanzo da debito autorizzato e non contratto | 0,00 |
| Se E è negativo, tale importo è iscritto tra le spese del bilancio di previsione come disavanzo da ripianare | | |

**Elenco analitico delle risorse vincolate nel risultato di amministrazione
Allegato a/2)**

ELENCO ANALITICO DELLE RISORSE VINCOLATE NEL RISULTATO DI AMMINISTRAZIONE (*)

| Cap. di entrata | Descr. | Capitolo di spesa correlato | Descr. | Risorse vinc. nel risultato di amministrazione al 1/1/ 2021 | Risorse vincolate applicate al bilancio dell'esercizio 2021 | Entrate vincolate accertate nell'esercizio 2021 | Impegni eserc. 2021 finanziati da entrate vincolate accertate nell'esercizio o da quote vincolate del risultato di amministrazione | Fondo plur. vinc. al 31/12/2021 finanziato da entrate vincolate accertate nell'esercizio o da quote vincolate del risultato di amministrazione | Cancellazione di residui attivi vincolati ² o eliminazione del vincolo su quote del risultato di amministrazione (+) e cancellazione di residui passivi finanziati da risorse vincolate (-) (gestione dei residui); | Cancellazione nell'esercizio 2021 di impegni finanziati dal fondo pluriennale vincolato dopo l'approvazione del rendiconto dell'esercizio 2020 non reimpegnati nell'esercizio 2021 | Risorse vincolate nel bilancio al 31/12/2021 | Risorse vincolate nel risultato di amministrazione al 31/12/2021 | |
|--|--|-----------------------------|---|---|---|---|--|--|--|--|--|--|--------------|
| | | | | (a) | (b) | (c) | (d) | (e) | (f) | (g) | (h)=(b)+(c)-(d)-(e)+(g) | (i)=(a)+(c)-(d)-(e)-(f)+(g) | |
| Vincoli derivanti dalla legge | | | | | | | | | | | | | |
| Totale vincoli derivanti dalla legge (U1) | | | | 0 | 0 | 0 | 0 | 0 | 0 | 0 | 0 | 0 | |
| Vincoli derivanti da Trasferimenti | | | | | | | | | | | | | |
| E01102 | CONTRIBUTI DELLA REGIONE PER ATTIVITA' ED INTERVENTI DI PROTEZIONE CIVILE | CAPITOLI VARI | SPESE DI FUNZIONAMENTO PER ATTIVITA' E INTERVENTI DI PROTEZIONE CIVILE | 3.710.601,34 | 3.710.601,34 | 1.222.680,00 | 1.409.883,99 | 349.325,04 | - | 32.311,00 | 36.315,15 | 3.210.387,46 | 3.242.698,46 |
| E01105 | CONTRIBUTI CORRENTI DELLA REGIONE PER L'ESPLETAMENTO DEL SERVIZIO DI PIENA NEI CORSI D'ACQUA RICADENTI IN BACINI IDROGRAFICI DI COMPETENZA DELLA REGIONE (R.D.25/7/1904 N.523; ART.19 L.R.30/7/2015 N.13) | CAPITOLI VARI | ESPLETAMENTO DEL SERVIZIO DI PIENA NEI CORSI D'ACQUA RICADENTI IN BACINI IDROGRAFICI DI COMPETENZA DELLA REGIONE (R.D.25/7/1904 N.523; ART.19 L.R.30/7/2015 N.13) | 1.459.322,49 | 1.459.322,49 | 1.000.000,00 | 530.765,57 | 1.615.458,03 | - | 232,27 | 5.711,75 | 318.810,64 | 319.042,91 |
| E01104 | CONTRIBUTI CORRENTI DELLA REGIONE PER LO SVOLGIMENTO DELLE FUNZIONI IN MATERIA DI NAVIGAZIONE INTERNA (ARTT.19, COMMA 5 E 30, COMMA 1, LETTERE C), F), G), L.R.30 LUGLIO 2015, N.13) | CAPITOLI VARI | SVOLGIMENTO DELLE FUNZIONI IN MATERIA DI NAVIGAZIONE INTERNA (ARTT.19, COMMA 5 E 30, COMMA 1, LETTERE C), F), G), L.R.30 LUGLIO 2015, N.13). | 272.293,22 | 272.293,22 | 200.000,00 | 161.551,93 | 279.400,48 | - | 3.410,20 | 2.407,71 | 33.748,52 | 37.158,72 |
| E03108 | TRASFERIMENTI CORRENTI DELLE RISORSE PROVENIENTI DALLA CHIUSURA DELLA CS 5862 - OCDPC 202/2014 - 308/2015 - PER IL SUPERAMENTO DELLE CRITICITÀ DOVUTE ALLE ECCEZIONALI AVVERSITÀ ATMOSFERICHE DEL 13-14 OTTOBRE 2014 | U16023 | TRASFERIMENTI CORRENTI A REGIONI DELLE RISORSE RESIDUE PROVENIENTI DALLA CHIUSURA DELLA CS 5862 - OCDPC 202/2014 - 308/2015 -PER IL SUPERAMENTO DELLE CRITICITÀ DOVUTE ALLE ECCEZIONALI AVVERSITÀ ATMOSFERICHE DEL 13-14 OTTOBRE 2014 | - | - | - | - | - | - | 108.122,81 | - | - | 108.122,81 |
| E01106 | CONTRIBUTI CORRENTI DELLA REGIONE PER RILIEVI (TOPOGRAFICI, AERO-FOTOGRAFICI, BATIMETRICI E ARCHEOLOGICI, BONIFICHE BELLICHE E RILEVAMENTI TELEVISIVI CONDOTTE), INDAGINI (GEOGNOSTICHE, GEOFISICHE, PROVE DI LABORATORIO, ANALISI SEDIMENTI E FANGHI), MISURE DI PORTATA E DI TRASPORTO SOLIDO FINALIZZATI ALLA DIFESA DEL SUOLO E DELLA COSTA (L.R. 6 LUGLIO 1974, N.27 E ART. 19 L.R. 30 LUGLIO 2015, N.13) | U15018 | SPESE CORRENTI PER RILIEVI (TOPOGRAFICI, AERO FOTOGRAFICI, BATIMETRICI E ARCHEOLOGICI, BONIFICHE BELLICHE E RILEVAMENTI TELEVISIVI CONDOTTE), INDAGINI (GEOGNOSTICHE, GEOFISICHE, PROVE DI LABORATORIO, ANALISI SEDIMENTI E FANGHI), MISURE DI PORTATA E DI TRASPORTO SOLIDO FINALIZZATI ALLA DIFESA DEL SUOLO E DELLA COSTA (L.R. 6 LUGLIO 1974, N.27 E ART. 19 L.R. 30 LUGLIO 2015, N.13) | 330.446,91 | 330.446,91 | 500.000,00 | 136.121,96 | 528.364,94 | - | 761,59 | 12.278,85 | 178.238,86 | 179.000,45 |

| Cap. di entrata | Descr. | Capitolo di spesa correlato | Descr. | Risorse vinc. nel risultato di amministrazione al 1/1/ 2021 | Risorse vincolate applicate al bilancio dell'esercizio 2021 | Entrate vincolate accertate nell'esercizio 2021 | Impegni eserc. 2021 finanziati da entrate vincolate accertate nell'esercizio o da quote vincolate del risultato di amministrazione | Fondo plur. vinc. al 31/12/2021 finanziato da entrate vincolate accertate nell'esercizio o da quote vincolate del risultato di amministrazione | Cancellazione di residui attivi vincolati* o eliminazione del vincolo su quote del risultato di amministrazione (+) e cancellazione di residui passivi finanziati da risorse vincolate (-) (gestione dei residui); | Cancellazione nell'esercizio 2021 di impegni finanziati dal fondo pluriennale vincolato dopo l'approvazione del rendiconto dell'esercizio 2020 non reimpegnati nell'esercizio 2021 | Risorse vincolate nel bilancio al 31/12/2021 | Risorse vincolate nel risultato di amministrazione al 31/12/2021 |
|-----------------|---|-----------------------------|---|---|---|---|--|--|--|--|--|--|
| E01107 | CONTRIBUTI CORRENTI DELLA REGIONE PER LA REALIZZAZIONE DI INDAGINI GEOGNOSTICHE E RILIEVI DI TERRENO PER LA REDAZIONE DELLE PERIMETRAZIONI DEGLI ABITATI DA CONSOLIDARE E DA DELOCALIZZARE (ART. 25, L.R. 14 APRILE 2004, N.7 E ART. 19 L.R. 30 LUGLIO 2015, N.13) | U15019 | SPESE CORRENTI PER LA REALIZZAZIONE DI INDAGINI GEOGNOSTICHE E RILIEVI DI TERRENO PER LA REDAZIONE DELLE PERIMETRAZIONI DEGLI ABITATI DA CONSOLIDARE E DA DELOCALIZZARE (ART. 25, L.R. 14 APRILE 2004, N.7 E ART. 19 L.R. 30 LUGLIO 2015, N.13) | 164.745,34 | 164.745,34 | 200.000,00 | 43.950,70 | 171.511,26 | - 1.182,95 | 972,58 | 150.255,96 | 151.438,91 |
| E01108 | CONTRIBUTI CORRENTI DELLA REGIONE PER INTERVENTI DI MANUTENZIONE FINALIZZATA ALLA SISTEMAZIONE DELLA RETE IDROGRAFICA E ALLA DIFESA DEI VERSANTI E DELLA COSTA | U15020 | SPESE DI MANUTENZIONE ORDINARIA FINALIZZATA ALLA SISTEMAZIONE DELLA RETE IDROGRAFICA E ALLA DIFESA DEI VERSANTI E DELLA COSTA | 4.219.894,50 | 4.219.894,50 | 4.500.000,00 | 1.681.000,24 | 4.938.211,77 | - 192,81 | 261.376,39 | 2.362.058,88 | 2.362.251,69 |
| E01109 | CONTRIBUTO REGIONALE PER MANUTENZIONE AREE DEMANIALI (ART. 19 L.R. 30 LUGLIO 2015, N.13) | U15025 | SPESE DI MANUTENZIONE ORDINARIA AREE DEMANIALI (ART. 19 L.R. 30 LUGLIO 2015, N.13) | 66.467,82 | 66.467,82 | 168.900,00 | 34.793,46 | 192.408,50 | - | - | 8.165,86 | 8.165,86 |
| E01110 | CONTRIBUTO REGIONALE PER LA REALIZZAZIONE DI AZIONI FINALIZZATE ALLA PULIZIA DEI FIUMI E DEL MARE (ART. 8 L.R. 10 DICEMBRE 2019, N.30) | CAPITOLI VARI | SPESE PER INTERVENTI DI MANUTENZIONE ORDINARIA E STRAORDINARIA PER LA REALIZZAZIONE DI AZIONI FINALIZZATE ALLA PULIZIA DEI FIUMI E DEL MARE (ART. 8 L.R. DEL 10 DICEMBRE 2019 N. 30) | | | 1.000.000,00 | 94.404,05 | 348.570,49 | - | - | 557.025,46 | 557.025,46 |
| E08217 | TRASFERIMENTI IN C/CAPITALE DELLE RISORSE PROVENIENTI DALLA CHIUSURA DELLA CS 5862 - OCDPC 202/2014 - 308/2015 - PER IL SUPERAMENTO DELLE CRITICITÀ DOVUTE ALLE ECCEZIONALI AVVERSIÀ ATMOSFERICHE DEL 13-14 OTTOBRE 2014 | U23023 | SPESE PER LAVORI IN C/CAPITALE FINANZIATI CON LE RISORSE RESIDUE PROVENIENTI DALLA CHIUSURA DELLA CS 5862 - OCDPC 202/2014 - 308/2015 - PER IL SUPERAMENTO DELLE CRITICITÀ DOVUTE ALLE ECCEZIONALI AVVERSIÀ ATMOSFERICHE DEL 13-14 OTTOBRE 2014 | 140.727,63 | 140.727,63 | - | 36.770,61 | 424,03 | - | 975,87 | 104.508,86 | 104.508,86 |
| E03107 | TRASFERIMENTI CORRENTI DA AMMINISTRAZIONI STATALI PER INTERVENTI DI MANUTENZIONE IN ATTUAZIONE DEGLI OBIETTIVI DELLA PIANIFICAZIONE DI BACINO DEL DISTRETTO IDROGRAFICO DEL Fiume PO, PROGRAMMA STRALCIO ANNO 2018 (D.G.R. N. 887/2019; ART. 70 D.LGS. N. 152 DEL 3 APRILE 2006) E ANNO 2019 (D.G.R. N. 1994/2020; ART. 70 D.LGS. N. 152 DEL 3 APRILE 2006) | U15024 | SPESE PER INTERVENTI DI MANUTENZIONE ORDINARIA IN ATTUAZIONE DEGLI OBIETTIVI DELLA PIANIFICAZIONE DI BACINO DEL DISTRETTO IDROGRAFICO DEL Fiume PO, PROGRAMMA STRALCIO ANNO 2018 (D.G.R. N. 887/2019; ART. 70 D.LGS. N. 152 DEL 3 APRILE 2006) E ANNO 2019 (D.G.R. N. 1994/2020; ART. 70 D.LGS. N. 152 DEL 3 APRILE 2006) | 240.443,52 | 240.443,52 | 1.270.985,50 | 81.141,23 | 1.164.544,77 | - 217,62 | 581,13 | 266.324,15 | 266.541,77 |
| E05104 | CONTRIBUTO DELL'UNIONE EUROPEA PER LA REALIZZAZIONE DEL PROGETTO "LIFE PRIMES - PREVENTING FLOODING RISKS BY MAKING RESILIENT COMMUNITIES" (ACCORDO DI PARTENARIATO PROGETTO LIFE14 CCA /IT/001280 IN DATA 16/7/2015) | U15061 | SPESE PER L'ACQUISIZIONE DI SERVIZI DI PRESTAZIONI PROFESSIONALI E SPECIALISTICHE PER L'ATTUAZIONE DEL PROGETTO EUROPEO DENOMINATO LIFE 14 CCA/IT/001280 - LIFE PRIMES "PREVENTING FLOODING RISKS BY MAKING RESILIENT COMMUNITIES" NELL'AMBITO DEL PROGRAMMA LIFE 2014-2020 (REG. EU N. 1293/2013; CONTRATTO LIFE14 CCA/IT/001280 SOTTOSCRITTO IN DATA 16/07/2015).MEZZI U.E. | 1.306,95 | 1.306,95 | - | - | - | - | - | 1.306,95 | 1.306,95 |

| Cap. di entrata | Descr. | Capitolo di spesa correlato | Descr. | Risorse vinc. nel risultato di amministrazione al 1/1/2021 | Risorse vincolate applicate al bilancio dell'esercizio 2021 | Entrate vincolate accertate nell'esercizio 2021 | Impegni eserc. 2021 finanziati da entrate vincolate accertate nell'esercizio o da quote vincolate del risultato di amministrazione | Fondo plur. vinc. al 31/12/2021 finanziato da entrate vincolate accertate nell'esercizio o da quote vincolate del risultato di amministrazione | Cancellazione di residui attivi vincolati* o eliminazione del vincolo su quote del risultato di amministrazione (+) e cancellazione di residui passivi finanziati da risorse vincolate (-) (gestione dei residui): | Cancellazione nell'esercizio 2021 di impegni finanziati dal fondo pluriennale vincolato dopo l'approvazione del rendiconto dell'esercizio 2020 non reimpegnati nell'esercizio 2021 | Risorse vincolate nel bilancio al 31/12/2021 | Risorse vincolate nel risultato di amministrazione al 31/12/2021 |
|-----------------|--|-----------------------------|--|--|---|---|--|--|--|--|--|--|
| E01103 | CONTRIBUTI DELLA REGIONE PER LA CONCESSIONE DI CONTRIBUTI ALLE COMPONENTI DEL SISTEMA REGIONALE DI PROTEZIONE CIVILE | CAPITOLI VARI | CONCESSIONE DI CONTRIBUTI ALLE COMPONENTI DEL SISTEMA REGIONALE DI PROTEZIONE CIVILE | 2.080.941,14 | 2.080.941,14 | 4.405.000,00 | 2.917.542,48 | 1.195.076,42 | - 68.527,46 | 13.148,66 | 2.386.470,90 | 2.454.998,36 |
| CAPITOLI VARI | CONTRIBUTI DELLA REGIONE PER LA CONCESSIONE DI CONTRIBUTI ALLE COMPONENTI DEL SISTEMA REGIONALE DI PROTEZIONE CIVILE. RIMBORSI DI SOMME INCASSATE IN ECCESSO. | U16003 | CONTR. AL VOLONTARIATO ED ENTI DI SERVIZI GEST.NE | 161.095,73 | 161.095,73 | 2.138.979,31 | 1.957.917,41 | 237.960,00 | - 192.052,29 | 49.919,86 | 154.117,49 | 346.169,78 |
| E01103 | CONTRIBUTI DELLA REGIONE PER LA CONCESSIONE DI CONTRIBUTI ALLE COMPONENTI DEL SISTEMA REGIONALE DI PROTEZIONE CIVILE, RIMBORSI DI SOMME INCASSATE IN ECCESSO. | U16006 | CONTRIBUTI A PROVINCE E COMUNI A SEGUITO DI EVENTI CALAMITOSI DI RILIEVO REGIONALE PER EROGAZIONI A FAVORE DI SOGGETTI PRIVATI ED IMPRESE DANNEGGIATI (ARTT. 8 E 9 L.R. N. 1/05) | 2.271.910,08 | 2.271.910,08 | 206.870,49 | 200.000,00 | - | - | - | 2.278.780,57 | 2.278.780,57 |
| E02102 | CONTRIBUTI DELLA REGIONE PER LA GESTIONE DEL FONDO REGIONALE DI SOLIDARIETA' PER LE FAMIGLIE DELLE VITTIME DI EVENTI SISMICI E CALAMITOSI DEL TERRITORIO REGIONALE (ART.11 L.R.1 AGOSTO 2017, N.19) | U17004 | GESTIONE DEL FONDO REGIONALE DI SOLIDARIETA' PER LE FAMIGLIE DELLE VITTIME DI EVENTI SISMICI E CALAMITOSI DEL TERRITORIO REGIONALE (ART.11 L.R.1 AGOSTO 2017, N.19) | 174.468,31 | 174.468,31 | - | - | - | - | - | 174.468,31 | 174.468,31 |
| E08212 | TRASFERIMENTI STATALI IN CONTO CAPITALE PER L'ATTUAZIONE DEI PIANI ANNUALI 2013, 2014, 2015, 2016 SISMA 2012. PROGRAMMA OPERE PUBBLICHE E BENI CULTURALI (D.L. 74/2012; L. 122/2012) | U28012 | SPESE IN CONTO CAPITALE PER LAVORI RELATIVI ALL'ATTUAZIONE DEI PIANI ANNUALI 2013, 2014, 2015, 2016 SISMA 2012. PROGRAMMA OPERE PUBBLICHE E BENI CULTURALI (D.L. 74/2012; L. 122/2012) | 3.857.560,62 | 3.857.560,62 | - | - | - | - | - | 3.857.560,62 | 3.857.560,62 |
| E08213 | TRASFERIMENTI STATALI IN CONTO CAPITALE DELLE RISORSE RESIDUE PROVENIENTI DALLA CHIUSURA DELLA C.S. 5828 (OPCM 175/2014-236/2015) PER L'ATTUAZIONE DEGLI INTERVENTI NECESSARI AL SUPERAMENTO DELLE CRITICITA' DOVUTE AGLI ECCEZIONALI EVENTI ALLUVIONALI VERIFICATISI NEI GIORNI DAL 17 AL 19 GENNAIO 2014 | U17008 | TRASFERIMENTI ALLE AMMINISTRAZIONI LOCALI DELLE RISORSE RESIDUE PROVENIENTI DALLA CHIUSURA DELLA C.S. 5828 (OPCM 75/2014-236/2015-363/2016) PER SPESE CORRENTI RELATIVE AGLI INTERVENTI NECESSARI AL SUPERAMENTO DELLE CRITICITA' DOVUTE AGLI ECCEZIONALI EVENTI ALLUVIONALI VERIFICATISI NEI GIORNI DAL 17 AL 19 GENNAIO 2014 | 20,00 | 20,00 | - | - | - | - | - | 20,00 | 20,00 |
| E00003 | AVANZO DI AMMINISTRAZIONE | U18002 | TRASFERIMENTI ALLE STRUTTURE OPERATIVE DI PROTEZIONE CIVILE DELL'AMMINISTRAZIONE CENTRALE OPERANTI SUL TERRITORIO DELLA REGIONE EMILIA-ROMAGNA PER IL CONCORSO ALLO SVOLGIMENTO DELLE FUNZIONI CONFERITE ALLA REGIONE DALL'ART. 108 DEL D. LGS. N. 112/98 | 4.522,34 | 4.522,34 | - | - | - | - | - | 4.522,34 | 4.522,34 |

| Cap. di entrata | Descr. | Capitolo di spesa correlato | Descr. | Risorse vinc. nel risultato di amministrazione al 1/1/2021 | Risorse vincolate applicate al bilancio dell'esercizio 2021 | Entrate vincolate accertate nell'esercizio 2021 | Impegni eserc. 2021 finanziati da entrate vincolate accertate nell'esercizio o da quote vincolate del risultato di amministrazione | Fondo plur. vinc. al 31/12/2021 finanziato da entrate vincolate accertate nell'esercizio o da quote vincolate del risultato di amministrazione | Cancellazione di residui vincolati o eliminazione del vincolo su quote del risultato di amministrazione (+) e cancellazione di residui passivi finanziati da risorse vincolate (-) (gestione dei residui); | Cancellazione nell'esercizio 2021 di impegni finanziati dal fondo pluriennale vincolato dopo l'approvazione del rendiconto dell'esercizio 2020 non reimpegnati nell'esercizio 2021 | Risorse vincolate nel bilancio al 31/12/2021 | Risorse vincolate nel risultato di amministrazione al 31/12/2021 |
|-----------------|---|-----------------------------|--|--|---|---|--|--|--|--|--|--|
| E03102 | TRASFERIMENTI DALLO STATO IN ADEMPIMENTO DEGLI ARTT. 39 E 40 DEL D.LGS. N.1 DEL 2 GENNAIO 2018 "CODICE DELLA PROTEZIONE CIVILE" | U18005 | TRASFERIMENTI AI DATORI DI LAVORO PER I VOLONTARI DI PROTEZIONE CIVILE IMPEGNATI NELLE ATTIVITA' DI PIANIFICAZIONE, SOCCORSO, SIMULAZIONE, EMERGENZA E FORMAZIONE TEORICO-PRATICA, IN MATERIA DI PROTEZIONE CIVILE (ARTT. 39 E 40 D.LGS. N.1 DEL 2 GENNAIO 2018 "CODICE DELLA PROTEZIONE CIVILE") | 89.750,80 | 89.750,80 | 11.972,61 | 19.960,07 | - | - | - | 81.763,34 | 81.763,34 |
| E03102 | TRASFERIMENTI DELLA REGIONE PROVENIENTI DALLE ASSEGNAZIONI DELLO STATO IN ADEMPIMENTO DEGLI ARTT. 39 E 40 DEL D.LGS. N.1 DEL 2 GENNAIO 2018 "CODICE DELLA PROTEZIONE CIVILE" | U18006 | TRASFERIMENTI ALLE ORGANIZZAZIONI DI VOLONTARIATO IMPEGNATI NELLE ATTIVITA' DI PIANIFICAZIONE, SOCCORSO, SIMULAZIONE, EMERGENZA E FORMAZIONE TEORICO-PRATICA, IN MATERIA DI PROTEZIONE CIVILE (ARTT. 39 E 40 D.LGS. N.1 DEL 2 GENNAIO 2018 "CODICE DELLA PROTEZIONE CIVILE") | 39.560,83 | 39.560,83 | 21.589,24 | 34.859,72 | - | - | - | 26.290,35 | 26.290,35 |
| E08217 | TRASFERIMENTI IN C/CAPITALE DELLE RISORSE PROVENIENTI DALLA CHIUSURA DELLA CS 5862 - OCDPC 202/2014 - 308/2015 - PER IL SUPERAMENTO DELLE CRITICITA' DOVUTE ALLE ECCEZIONALI AVVERSITA' ATMOSFERICHE DEL 13-14 OTTOBRE 2014 | U22019 | TRASFERIMENTI IN C/CAPITALE AGLI ENTI LOCALI DELLE RISORSE RESIDUE PROVENIENTI DALLA CHIUSURA DELLA CS 5862 - OCDPC 202/2014 - 308/2015 - PER IL SUPERAMENTO DELLE CRITICITA' DOVUTE ALLE ECCEZIONALI AVVERSITA' ATMOSFERICHE DEL 13-14 OTTOBRE 2014 | - | - | - | - | - | 3.739,79 | 15.246,38 | 15.246,38 | 18.986,17 |
| E00003 | AVANZO DI AMMINISTRAZIONE | U22020 | TRASFERIMENTI IN C/CAPITALE ALL'AGENZIA INTERREGIONALE FIUME PO DELLE RISORSE RESIDUE PROVENIENTI DALLA CHIUSURA DELLA CS 5862 - OCDPC 202/2014 - 308/2015 - PER IL SUPERAMENTO DELLE CRITICITA' DOVUTE ALLE ECCEZIONALI AVVERSITA' ATMOSFERICHE DEL 13-14 OTTOBRE 2014 | 218.448,93 | 218.448,93 | - | 29.857,44 | - | - | - | 188.591,49 | 188.591,49 |
| E08216 | TRASFERIMENTI STATALI IN C/CAPITALE DELLE RISORSE PROVENIENTI DALLA CHIUSURA DELLA CS 5824 - OCDPC 174/2014 - 270/2015 - 470/2017 PER IL SUPERAMENTO DELLE CRITICITA' DOVUTE ALLE ECCEZIONALI AVVERSITA' ATMOSFERICHE DALL'ULTIMA DECADE DEL 2013 AL 31/03/2014 | U28013 | SPESE PER LAVORI IN C/CAPITALE FINANZIATI CON LE RISORSE RESIDUE PROVENIENTI DALLA CHIUSURA DELLA C.S. 5824 (OCDPC 174/2014 - 270/2015 - 470/2017) PER L'ATTUAZIONE DEGLI INTERVENTI NECESSARI AL SUPERAMENTO DELLE CRITICITA' DOVUTE ALLE ECCEZIONALI AVVERSITA' ATMOSFERICHE DALL'ULTIMA DECADE DEL 2013 AL 31/03/2014 | 206.142,63 | 206.142,63 | - | 81.064,32 | 6.124,98 | - | 5.394,97 | 124.348,30 | 124.348,30 |
| E03103 | TRASFERIMENTI DELLA REGIONE PROVENIENTI DALLE ASSEGNAZIONI DELLO STATO PER LE ATTIVITA' DI PREVISIONE, PREVENZIONE E LOTTA ATTIVA CONTRO GLI INCENDI BOSCHIVI - L. 353/00 | U19001 | SPESE FINALIZZATE ALLE ATTIVITA' DI PREVISIONE, PREVENZIONE E LOTTA ATTIVA CONTRO GLI INCENDI BOSCHIVI IN ATTUAZIONE DELLA LEGGE N. 353/00 | 6.589,30 | 6.589,30 | - | - | - | - | - | 6.589,30 | 6.589,30 |

| Cap. di entrata | Descr. | Capitolo di spesa correlato | Descr. | Risorse vinc. nel risultato di amministrazione al 1/1/2021 | Risorse vincolate applicate al bilancio dell'esercizio 2021 | Entrate vincolate accertate nell'esercizio 2021 | Impegni exerc. 2021 finanziati da entrate vincolate accertate nell'esercizio o da quote vincolate del risultato di amministrazione | Fondo plur. vinc. al 31/12/2021 finanziato da entrate vincolate accertate nell'esercizio o da quote vincolate del risultato di amministrazione | Cancellazione di residui attivi vincolati ² o eliminazione del vincolo su quote del risultato di amministrazione (+) e cancellazione di residui passivi finanziati da risorse vincolate (-) (gestione dei residui); | Cancellazione nell'esercizio 2021 di impegni finanziati dal fondo pluriennale vincolato dopo l'approvazione del rendiconto dell'esercizio 2020 non reimpegnati nell'esercizio 2021 | Risorse vincolate nel bilancio al 31/12/2021 | Risorse vincolate nel risultato di amministrazione al 31/12/2021 | |
|-----------------|--|-----------------------------|--|--|---|---|--|--|--|--|--|--|--------------|
| E00003 | AVANZO DI AMMINISTRAZIONE | U20004 | TRASFERIMENTI A STRUTTURE PUBBLICHE DI RICERCA ED A ENTI DELLE AMMINISTRAZIONI LOCALI PER ASSICURARNE IL CONCORSO ALLE ATTIVITA' DI PROTEZIONE CIVILE AI FINI DEL POTENZIAMENTO DEL SISTEMA REGIONALE DI PROTEZIONE CIVILE (ART. 138, COMMA 16 L. N. 388/00; ARTT.3,4,14,15,17,18,20 E 22 L.R. N.1/05) | 120.985,82 | 120.985,82 | - | - | - | 16.558,08 | - | 120.985,82 | 137.543,90 | |
| E00003 | AVANZO DI AMMINISTRAZIONE | U20005 | CONTRIBUTI AL VOLONTARIATO DI PROTEZIONE CIVILE ED AI RELATIVI ENTI DI SERVIZI PER ASSICURARNE IL CONCORSO ALLE ATTIVITA' DI PROTEZIONE CIVILE AI FINI DEL POTENZIAMENTO DEL SISTEMA REGIONALE DI PROTEZIONE CIVILE (ART. 138, COMMA 16 L. N.388/00; ARTT.3,4,14,15,17,18,20 E 22 L.R. N.1/05) | 30.724,96 | 30.724,96 | - | - | - | - | - | 30.724,96 | 30.724,96 | |
| E00003 | AVANZO DI AMMINISTRAZIONE | U22052 | TRASFERIMENTI IN C/CAP AL COMUNE DI CORNIGLIO (PR) PER IL FINANZIAMENTO DEGLI INTERVENTI DI MESSA IN SICUREZZA DEL TERRITORIO COMUNALE VESSATO DA DISSESTI IDROGEOLOGICI DAL 2014 AL 2017(LEGGE 61/98;LR 24/98;OCDPD 83/2013) | 824.797,44 | 824.797,44 | - | 98.469,78 | 724.787,21 | - | - | 1.540,45 | 1.540,45 | |
| E00003 | AVANZO DI AMMINISTRAZIONE | U28060 | SPESE PER LA REALIZZAZIONE DI INTERVENTI E OPERE DI MANUTENZIONE STRAORDINARIA PER LA MESSA IN SICUREZZA DEL TERRITORIO COMUNALE DI CORNIGLIO (PR) VESSATO DA DISSESTI IDROGEOLOGICI DAL 2014 AL 2017(LEGGE 61/98;LR 24/98;OCDPD 83/2013) | 20.318,08 | 20.318,08 | - | - | - | - | 29.923,47 | 50.241,55 | 50.241,55 | |
| E08201 | TRASFERIMENTI DALLA REGIONE IN CONTO CAPITALE PER IL POTENZIAMENTO DEL SISTEMA DI PROTEZIONE CIVILE (ART. 24 COMMA 1 LETT. A L.R. 1/05) | CAPITOLI VARI | SPESE PER IL POTENZIAMENTO DEL SISTEMA DI PROTEZIONE CIVILE (ART. 24 COMMA 1 LETT. A L.R. 1/05) | 3.221.333,48 | 3.221.333,48 | 4.350.000,00 | 1.990.159,83 | 2.472.705,54 | - | 137.320,04 | 204.716,58 | 3.313.184,69 | 3.450.504,73 |
| E08202 | TRASFERIMENTI DALLA REGIONE IN CONTO CAPITALE PER FAR FRONTE AD INTERVENTI INDIFFERIBILI ED URGENTI (ART. 24 COMMA 1 LETT. B L.R. 1/05). RIMBORSI DI SOMME INCASSATE IN ECCESSO. | U22004 | TRASFERIMENTI IN CONTO CAPITALE AD AMMINISTRAZIONI LOCALI PER L'ESECUZIONE DI INTERVENTI INDIFFERIBILI ED URGENTI NONCHE' PER FRONTEGGIARE SITUAZIONI DI CRISI O DI EMERGENZA POTENZIALI O IN ATTO (ARTT.3,5,6,8,9,10 E 14 L.R. N. 01/05) | 4.370.239,21 | 4.370.239,21 | 2.021.153,23 | 1.988.929,30 | 2.027.131,80 | - | 233.467,60 | 35.336,42 | 2.410.667,76 | 2.644.135,36 |
| E08202 | TRASFERIMENTI DALLA REGIONE IN CONTO CAPITALE PER FAR FRONTE AD INTERVENTI INDIFFERIBILI ED URGENTI (ART. 24 COMMA 1 LETT. B L.R. 1/05) | U22050 | TRASFERIMENTI IN CONTO CAPITALE AD ISTITUZIONI SOCIALI PRIVATE PER L'ESECUZIONE DI INTERVENTI INDIFFERIBILI ED URGENTI NONCHE' PER FRONTEGGIARE SITUAZIONI DI CRISI O DI EMERGENZA POTENZIALI O IN ATTO (ARTT. 3,5,6,8,9,10 E 14 L.R. N.01/05) | 124.113,66 | 124.113,66 | - | - | - | - | - | 124.113,66 | 124.113,66 | |

| Cap. di entrata | Descr. | Capitolo di spesa correlato | Descr. | Risorse vinc. nel risultato di amministrazione al 1/1/ 2021 | Risorse vincolate applicate al bilancio dell'esercizio 2021 | Entrate vincolate accertate nell'esercizio 2021 | Impegni eserc. 2021 finanziati da entrate vincolate accertate nell'esercizio o da quote vincolate del risultato di amministrazione | Fondo plur. vinc. al 31/12/2021 finanziato da entrate vincolate accertate nell'esercizio o da quote vincolate del risultato di amministrazione | Cancellazione di residui attivi vincolati o eliminazione del vincolo su quote del risultato di amministrazione (+) e cancellazione di residui passivi finanziati da risorse vincolate (-) (gestione dei residui); | Cancellazione nell'esercizio 2021 di impegni finanziati dal fondo pluriennale vincolato dopo l'approvazione del rendiconto dell'esercizio 2020 non reimpegnati nell'esercizio 2021 | Risorse vincolate nel bilancio al 31/12/2021 | Risorse vincolate nel risultato di amministrazione al 31/12/2021 |
|-----------------|--|-----------------------------|---|---|---|---|--|--|---|--|--|--|
| E00003 | AVANZO DI AMMINISTRAZIONE | U23019 | SPESE PER LAVORI DI URGENZA E SOMMA URGENZA IN CASO DI PUBBLICHE CALAMITA' NEL TERRITORIO REGIONALE (ART.3, COMMA 1, LETT. G L.R. 7 FEBBRAIO 2005, N. 1) | 188.596,26 | 188.596,26 | - | - | 39.970,00 | - | 6.282,82 | 154.909,08 | 154.909,08 |
| E00003 | AVANZO DI AMMINISTRAZIONE | CAPITOLI VARI | TRASFERIMENTI IN C/CAPITALE ALLE AMMINISTRAZIONI LOCALI E AI CONSORZI DI BONIFICA DELLE RISORSE RESIDUE PROVENIENTI DALLA CHIUSURA DELLA CS 5981 - OCDPC 292/2015 - 402/2016 -PER IL SUPERAMENTO DELLE CRITICITÀ DOVUTE ALLE ECCEZIONALI AVVERSITÀ ATMOSFERICHE VERIFICATE NEL PERIODO DAL 13 AL 14 SETTEMBRE 2015 NELLE PROVINCE DI PIACENZA E PARMA | 1.044.459,16 | 1.044.459,16 | - | 592.370,67 | 397.005,53 | - | - | 55.082,96 | 55.082,96 |
| E08224 | TRASFERIMENTI IN C/CAPITALE DELLE RISORSE PROVENIENTI DALLA CHIUSURA DELLA C.S. 6017 - OCDPC 351/2016 - 477/2017 - 527/2018 PER IL SUPERAMENTO DELLA SITUAZIONE DI CRITICITÀ DOVUTA ALLE ECCEZIONALI AVVERSITÀ ATMOSFERICHE NEL PERIODO DAL 27 FEBBRAIO AL 27 MARZO 2016 | CAPITOLI VARI | SPESE PER LAVORI E TRASFERIMENTI IN C/CAPITALE AD AMMINISTRAZIONI LOCALI, ALL' AGENZIA INTERREGIONALE FIUME PO DELLE RISORSE RESIDUE PROVENIENTI DALLA CHIUSURA DELLA C.S. 6017 - OCDPC 351/2016 - 477/2017 - 527/2018 PER IL SUPERAMENTO DELLA SITUAZIONE DI CRITICITÀ DOVUTA ALLE ECCEZIONALI AVVERSITÀ ATMOSFERICHE NEL PERIODO DAL 27 FEBBRAIO AL 27 MARZO 2016 | | | 1.556.602,15 | 185.577,32 | 725.790,67 | - | - | 645.234,16 | 645.234,16 |
| E00003 | AVANZO DI AMMINISTRAZIONE | U23025 | SPESE PER LAVORI IN C/CAPITALE FINANZIATI CON LE RISORSE RESIDUE PROVENIENTI DALLA CHIUSURA DELLA CS 5981 - OCDPC 292/2015 - 402/2016 PER IL SUPERAMENTO DELLE CRITICITÀ DOVUTE ALLE ECCEZIONALI AVVERSITÀ ATMOSFERICHE VERIFICATE NEL PERIODO DAL 13 AL 14 SETTEMBRE 2015 NELLE PROVINCE DI PIACENZA E PARMA | 156.432,89 | 156.432,89 | - | 31.637,83 | 373,58 | - | 729,53 | 125.151,01 | 125.151,01 |
| E08223 | TRASFERIMENTI IN C/CAPITALE DELLE RISORSE PER LAVORI A COMPENSAZIONE PROVENIENTI DALLA CHIUSURA DELLA CS 5981 - OCDPC 292/2015 - 402/2016 -PER IL SUPERAMENTO DELLE CRITICITÀ DOVUTE ALLE ECCEZIONALI AVVERSITÀ ATMOSFERICHE VERIFICATE NEL PERIODO DAL 13 AL 14 SETTEMBRE 2015 NELLE PROVINCE DI PIACENZA E PARMA | U23026 | SPESE PER LAVORI A COMPENSAZIONE IN C/CAPITALE FINANZIATI CON LE RISORSE RESIDUE PROVENIENTI DALLA CHIUSURA DELLA CS 5981 - OCDPC 292/2015 - 402/2016 PER IL SUPERAMENTO DELLE CRITICITÀ DOVUTE ALLE ECCEZIONALI AVVERSITÀ ATMOSFERICHE VERIFICATE NEL PERIODO DAL 13 AL 14 SETTEMBRE 2015 NELLE PROVINCE DI PIACENZA E PARMA | 400.650,00 | 400.650,00 | - | 378.944,65 | 6.372,35 | - | - | 15.333,00 | 15.333,00 |

| Cap. di entrata | Descr. | Capitolo di spesa correlato | Descr. | Risorse vinc. nel risultato di amministrazione al 1/1/ 2021 | Risorse vincolate applicate al bilancio dell'esercizio 2021 | Entrate vincolate accertate nell'esercizio 2021 | Impegni exerc. 2021 finanziati da entrate vincolate accertate nell'esercizio o da quote vincolate del risultato di amministrazione | Fondo plur. vinc. al 31/12/2021 finanziato da entrate vincolate accertate nell'esercizio o da quote vincolate del risultato di amministrazione | Cancellazione di residui attivi vincolati* o eliminazione del vincolo su quote del risultato di amministrazione (+) e cancellazione di residui passivi finanziati da risorse vincolate (-) (gestione dei residui); | Cancellazione nell'esercizio 2021 di impegni finanziati dal fondo pluriennale vincolato dopo l'approvazione del rendiconto dell'esercizio 2020 non reimpegnati nell'esercizio 2021 | Risorse vincolate nel bilancio al 31/12/2021 | Risorse vincolate nel risultato di amministrazione al 31/12/2021 | |
|-----------------|---|-----------------------------|--|---|---|---|--|--|--|--|--|--|--------------|
| E00003 | AVANZO DI AMMINISTRAZIONE | CAPITOLI VARI | SPESE PER LAVORI E TRASFERIMENTI IN CONTO CAPITALE ALLE AMMINISTRAZIONI LOCALI DELLE RISORSE RESIDUE PROVENIENTI DALLA CHIUSURA DELLA C.S. 5418 (OPCM 3850/2010) PER L'ATTUAZIONE DEGLI INTERVENTI NECESSARI AL SUPERAMENTO DELLE CRITICITÀ DOVUTE ALLE AVVERSITÀ ATMOSFERICHE DELL'ULTIMA DECADE DI DICEMBRE 2009 E PRIMI GIORNI DI GENNAIO 2010 | 1.677.730,03 | 1.677.730,03 | - | 118.281,80 | 88.024,19 | - | 524,98 | 718,75 | 1.472.142,79 | 1.472.667,77 |
| E00003 | AVANZO DI AMMINISTRAZIONE | CAPITOLI VARI | TRASFERIMENTI IN CONTO CAPITALE ALLE AMMINISTRAZIONI LOCALI E SPESE IN CONTO CAPITALE PER LAVORI DI RIPRISTINO FINANZIATI CON LE RISORSE RESIDUE PROVENIENTI DALLA CHIUSURA DELLA C.S. 5469 (OPCM 3911/2010) PER L'ATTUAZIONE DEGLI INTERVENTI NECESSARI AL SUPERAMENTO DELLE CRITICITÀ DOVUTE AGLI ECCEZIONALI EVENTI ATMOSFERICI E VIOLENTE MAREGGIATE NEI GIORNI DAL 9 AL 18 MARZO 2010 | 61.790,77 | 61.790,77 | - | - | - | - | - | 61.790,77 | 61.790,77 | 61.790,77 |
| E00003 | AVANZO DI AMMINISTRAZIONE | CAPITOLI VARI | TRASFERIMENTI ALLE AMMINISTRAZIONI LOCALI E AI CONSORZI DI BONIFICA DELLE RISORSE RESIDUE PROVENIENTI DALLA CHIUSURA DELLA C.S. 5828 (OPCM 175/2014-236/2015-363/2016) PER INTERVENTI IN CONTO CAPITALE NECESSARI AL SUPERAMENTO DELLE CRITICITÀ DOVUTE AGLI ECCEZIONALI EVENTI ALLUVIONALI VERIFICATISI NEI GIORNI DAL 17 AL 19 GENNAIO 2014 | 491.312,04 | 491.312,04 | - | - | - | - | 7.606,89 | 498.918,93 | 498.918,93 | 498.918,93 |
| CAPITOLI VARI | AVANZO DI AMMINISTRAZIONE E RESTITUZIONE DA AMMINISTRAZIONI DI SOMME NON DOVUTE | U22015 | TRASFERIMENTI ALLE AMMINISTRAZIONI LOCALI DELLE RISORSE RESIDUE PROVENIENTI DALLA CHIUSURA DELLA C.S.5760 (OPCM 83-130/2013 - 155/2014 - DGR.1417/2015 - 123/2017) PER L'ATTUAZIONE DEGLI INTERVENTI NECESSARI AL SUPERAMENTO DELLE CRITICITÀ DOVUTE ALLE ECCEZIONALI AVVERSITÀ ATMOSFERICHE DI MARZO, APRILE E 3 MAGGIO 2013 | 22.556,63 | 22.556,63 | 384.406,17 | - | - | - | - | 406.962,80 | 406.962,80 | 406.962,80 |
| E00003 | AVANZO DI AMMINISTRAZIONE | U22016 | TRASFERIMENTI A CONSORZI DI BONIFICA ED AIPO DELLE RISORSE RESIDUE PROVENIENTI DALLA CHIUSURA DELLA C.S.5760 (OPCM 83-130/2013 - 155/2014 - DGR.1417/2015 - 123/2017) PER L'ATTUAZIONE DEGLI INTERVENTI NECESSARI AL SUPERAMENTO DELLE CRITICITÀ DOVUTE ALLE ECCEZIONALI AVVERSITÀ ATMOSFERICHE DI MARZO, APRILE E 3 MAGGIO 2013 | 99.376,80 | 99.376,80 | - | 83.223,17 | - | - | - | 16.153,63 | 16.153,63 | 16.153,63 |

| Cap. di entrata | Descr. | Capitolo di spesa correlato | Descr. | Risorse vinc. nel risultato di amministrazione al 1/1/ 2021 | Risorse vincolate applicate al bilancio dell'esercizio 2021 | Entrate vincolate accertate nell'esercizio 2021 | Impegni eserc. 2021 finanziati da entrate vincolate accertate nell'esercizio o da quote vincolate del risultato di amministrazione | Fondo plur. vinc. al 31/12/2021 finanziato da entrate vincolate accertate nell'esercizio o da quote vincolate del risultato di amministrazione | Cancellazione di residui attivi vincolati ² o eliminazione del vincolo su quote del risultato di amministrazione (+) e cancellazione di residui passivi finanziati da risorse vincolate (-) (gestione dei residui); | Cancellazione nell'esercizio 2021 di impegni finanziati dal fondo pluriennale vincolato dopo l'approvazione del rendiconto dell'esercizio 2020 non reimpegnati nell'esercizio 2021 | Risorse vincolate nel bilancio al 31/12/2021 | Risorse vincolate nel risultato di amministrazione al 31/12/2021 |
|-----------------|---|-----------------------------|--|---|---|---|--|--|--|--|--|--|
| E00003 | AVANZO DI AMMINISTRAZIONE | CAPITOLI VARI | SPESE PER LAVORI IN C/CAPITALE, TRASFERIMENTI IN C/CAPITALE ALLE AMMINISTRAZIONI LOCALI E AI CONSORZI DI BONIFICA DELLE RISORSE RESIDUE PROVENIENTI DALLA CHIUSURA DELLA CS 5942 - OCDPC 232/2015 - 350/2016 - 449/2017 E 522/2018 PER IL SUPERAMENTO DELLE CRITICITÀ DOVUTE ALLE ECCEZIONALI AVVERSITÀ ATMOSFERICHE VERIFICATE NEL PERIODO DAL 4 AL 7 FEBBRAIO 2015 | 1.027.458,41 | 1.027.458,41 | - | 144.392,26 | 401.000,00 | - | 23,67 | 482.089,82 | 482.089,82 |
| E00003 | AVANZO DI AMMINISTRAZIONE | U22053 | CONTRIBUTI C/CAP ALLE ASSOCIAZIONI DI VOLONTARIATO PER MANUTENZIONE STRAORDINARIA E POTENZIAMENTO COLONNA MOBILE (D.L.50/2017 CONVERTITO IN L.96/2017) | 29.386,23 | 29.386,23 | - | - | - | - | - | 29.386,23 | 29.386,23 |
| E08225 | TRASFERIMENTI IN C/CAPITALE DELLE RISORSE PROVENIENTI DALLA CHIUSURA DELLA C.S. 6059 - OCDPC 468/2017 - 497/2018 - 548/2018 PER IL SUPERAMENTO DELLA SITUAZIONE DI CRITICITÀ DETERMINATASI IN CONSEGUENZA DELLA CRISI DI APPROVVIGIONAMENTO IDROPOTABIL | CAPITOLI VARI | TRASFERIMENTI IN C/CAPITALE AD AMMINISTRAZIONI LOCALI DELLE RISORSE RESIDUE PROVENIENTI DALLA CHIUSURA DELLA C.S. 6059 - OCDPC 468/2017 - 497/2018 - 548/2018 PER IL SUPERAMENTO DELLA SITUAZIONE DI CRITICITÀ DETERMINATASI IN CONSEGUENZA DELLA CRISI DI APPROVVIGIONAMENTO IDROPOTABILE | | | 2.799.414,46 | - | 2.799.414,46 | - | - | - | - |
| E08226 | TRASFERIMENTI IN C/CAPITALE DELLE RISORSE PROVENIENTI DALLA CHIUSURA DELLA C.S. 3020 - OPCM 3258/2002 - EVENTI ATMOSFERICI DEL NOVEMBRE 2002 | U23027 | SPESE PER LAVORI IN C/CAPITALE FINANZIATI CON LE RISORSE RESIDUE PROVENIENTI DALLA CHIUSURA DELLA CS 3020 - OPCM 3258/2002 | | | 2.740.142,66 | - | - | - | - | 2.740.142,66 | 2.740.142,66 |
| E08227 | TRASFERIMENTI IN C/CAPITALE DELLE RISORSE PROVENIENTI DALLA CHIUSURA DELLA C.S. 5263 - OPCM 3734/2009 - EVENTI ATMOSFERICI DI NOVEMBRE E DICEMBRE 2009 | U22056 | TRASFERIMENTI IN C/CAPITALE AD AMMINISTRAZIONI LOCALI DELLE RISORSE RESIDUE PROVENIENTI DALLA CHIUSURA DELLA C.S. 5263 - OPCM 3734/2009 | | | 1.627.293,14 | - | - | - | - | 1.627.293,14 | 1.627.293,14 |

| Cap. di entrata | Descr. | Capitolo di spesa correlato | Descr. | Risorse vinc. nel risultato di amministrazione al 1/1/ 2021 | Risorse vincolate applicate al bilancio dell'esercizio 2021 | Entrate vincolate accertate nell'esercizio 2021 | Impegni eserc. 2021 finanziati da entrate vincolate accertate nell'esercizio o da quote vincolate del risultato di amministrazione | Fondo plur. vinc. al 31/12/2021 finanziato da entrate vincolate accertate nell'esercizio o da quote vincolate del risultato di amministrazione | Cancellazione di residui attivi vincolati o eliminazione del vincolo su quote del risultato di amministrazione (+) e cancellazione di residui passivi finanziati da risorse vincolate (-) (gestione dei residui); | Cancellazione nell'esercizio 2021 di impegni finanziati dal fondo pluriennale vincolato dopo l'approvazione del rendiconto dell'esercizio 2020 non reimpegnati nell'esercizio 2021 | Risorse vincolate nel bilancio al 31/12/2021 | Risorse vincolate nel risultato di amministrazione al 31/12/2021 | |
|-----------------|--|-----------------------------|---|---|---|---|--|--|---|--|--|--|--------------|
| E00003 | AVANZO DI AMMINISTRAZIONE | U23004 | CONTRIBUTI AI SOGGETTI COMPONENTI DEL SISTEMA REGIONALE DI PROTEZIONE CIVILE APPARTENENTI AL SETTORE DELLA PUBBLICA AMMINISTRAZIONE PER LA REALIZZAZIONE DI STRUTTURE OPERATIVE DI PROTEZIONE CIVILE, NONCHE' PER IL POTENZIAMENTO, L'AGGIORNAMENTO TECNOLOGICO, L'AMPLIAMENTO, IL MIGLIORAMENTO E L'INCREMENTO DELLE CAPACITA' FUNZIONALI DELLE STRUTTURE OPERATIVE TERRITORIALI DI PROTEZIONE CIVILE (ART. 138, COMMA 16, L. N.388/00;ARTT.3,4,5,6,14 E 15 L.R. N.1/05) | 100.000,00 | 100.000,00 | - | - | - | 112,09 | - | 100.000,00 | 100.112,09 | |
| E00003 | AVANZO DI AMMINISTRAZIONE | U23006 | SPESE PER IN CONTO CAPITALE PER INVESTIMENTI IN MATERIA DI NAVIGAZIONE INTERNA (ART. 30, COMMA 1, LETTERA C) L.R. 30 LUGLIO 2015, N. 13) | 596.415,01 | 596.415,01 | - | 35.430,47 | 554.788,18 | - | 15.839,55 | 22.035,91 | 22.035,91 | |
| CAPITOLI VARI | TRASFERIMENTI IN CONTO CAPITALE DALLA REGIONE PER LAVORI DI URGENZA E SOMMA URGENZA IN CASO DI PUBBLICHE CALAMITA' IN MATERIA DI DIFESA DEL SUOLO E DELLA COSTA DI COMPETENZA REGIONALE E RECUPERI DA AMMINISTRAZIONI DI SOMME NON DOVUTE. | U23020 | SPESE PER LAVORI DI URGENZA E SOMMA URGENZA IN CASO DI PUBBLICHE CALAMITA' IN MATERIA DI DIFESA DEL SUOLO E DELLA COSTA DI COMPETENZA REGIONALE. (L.R.30 LUGLIO 2015 N. 13; ART.30, L.R. 18 LUGLIO 2017 N. 16; ART.16, L.R.1 AGOSTO 2017 N.18) | 4.947.820,12 | 4.947.820,12 | 2.515.539,35 | 1.212.863,80 | 36.601,19 | - | 7.307,12 | 14.913,60 | 6.228.808,08 | 6.236.115,20 |
| E00003 | AVANZO DI AMMINISTRAZIONE | U23021 | SPESE PER LAVORI DI RIPRISTINO FINANZIATI CON LE RISORSE RESIDUE PROVENIENTI DALLA CHIUSURA DELLA C.S. 5828 (OPCM 175/2014-236/2015-363/2016) NECESSARI AL SUPERAMENTO DELLE CRITICITÀ DOVUTE AGLI ECCEZIONALI EVENTI ALLUVIONALI VERIFICATISI NEI GIORNI DAL 17 AL 19 GENNAIO 2014 | 177,65 | 177,65 | - | - | - | - | 47.095,18 | 47.272,83 | 47.272,83 | |
| E00003 | AVANZO DI AMMINISTRAZIONE | U23022 | SPESE PER LAVORI DI RIPRISTINO FINANZIATI CON LE RISORSE RESIDUE PROVENIENTI DALLA CHIUSURA DELLA C.S.5760 (OPCM 83-130/2013 - 155/2014 - DGR.1417/2015 - 123/2017) PER L'ATTUAZIONE DEGLI INTERVENTI NECESSARI AL SUPERAMENTO DELLE CRITICITÀ DOVUTE ALLE ECCEZIONALI AVVERSITÀ ATMOSFERICHE DI MARZO, APRILE E 3 MAGGIO 2013 | 551.142,19 | 551.142,19 | - | 6.010,54 | 100.929,53 | - | 40.516,83 | 484.718,95 | 484.718,95 | |
| E00003 | AVANZO DI AMMINISTRAZIONE | U22018 | TRASFERIMENTI IN C/CAPITALE AGLI ENTI LOCALI DELLE RISORSE RESIDUE PROVENIENTI DALLA CHIUSURA DELLA C.S. 5824 (OCDPC 174/2014 - 270/2015 - 470/2017) PER L'ATTUAZIONE DEGLI INTERVENTI NECESSARI AL SUPERAMENTO DELLE CRITICITÀ DOVUTE ALLE ECCEZIONALI AVVERSITÀ ATMOSFERICHE DALL'ULTIMA DECADE DEL 2013 AL 31/03/2014 | 327,75 | 327,75 | - | - | - | - | 14.103,03 | 14.430,78 | 14.430,78 | |

| Cap. di entrata | Descr. | Capitolo di spesa correlato | Descr. | Risorse vinc. nel risultato di amministrazione al 1/1/ 2021 | Risorse vincolate applicate al bilancio dell'esercizio 2021 | Entrate vincolate accertate nell'esercizio 2021 | Impegni eserc. 2021 finanziati da entrate vincolate accertate nell'esercizio o da quote vincolate del risultato di amministrazione | Fondo plur. vinc. al 31/12/2021 finanziato da entrate vincolate accertate nell'esercizio o da quote vincolate del risultato di amministrazione | Cancellazione di residui attivi vincolati* o eliminazione del vincolo su quote del risultato di amministrazione (+) e cancellazione di residui passivi finanziati da risorse vincolate (-) (gestione dei residui); | Cancellazione nell'esercizio 2021 di impegni finanziati dal fondo pluriennale vincolato dopo l'approvazione del rendiconto dell'esercizio 2020 non reimpegnati nell'esercizio 2021 | Risorse vincolate nel bilancio al 31/12/2021 | Risorse vincolate nel risultato di amministrazione al 31/12/2021 |
|-----------------|---|-----------------------------|--|---|---|---|--|--|--|--|--|--|
| E00003 | AVANZO DI AMMINISTRAZIONE | U25003 | CONTRIBUTI AD AMMINISTRAZIONI LOCALI, DESTINATI ALLA REALIZZAZIONE, RIPRISTINO O RICOSTRUZIONE DI INFRASTRUTTURE PUBBLICHE STRATEGICHE O DI INFRASTRUTTURE PUBBLICHE O PRIVATE DI PARTICOLARE RILEVANZA SOCIALE, DISTRUTTE O DANNEGGIATE DAL SISMA DEL 6 APRILE 2009, NEL TERRITORIO DELLA PROVINCIA DELL'AQUILA | 1.514.684,68 | 1.514.684,68 | - | - | - | - | - | 1.514.684,68 | 1.514.684,68 |
| E00003 | AVANZO DI AMMINISTRAZIONE | CAPITOLI VARI | TRASFERIMENTI IN CONTO CAPITALE PER INTERVENTI DI MANUTENZIONE STRAORDINARIA AD AMMINISTRAZIONI LOCALI CONSEQUENTI ALLE ECCEZIONALI PRECIPITAZIONI NEVOSE NEL TERRITORIO REGIONALE NEL FEBBRAIO 2012 (ART. 1 COMMA 290 24.12.2012 N. 228 - D.P.C.M. 23.03.2013) | 570.423,53 | 570.423,53 | 235,61 | - | 470.860,32 | - | 271,73 | 198.208,87 | 198.480,60 |
| E00003 | AVANZO DI AMMINISTRAZIONE | U27001 | SPESE PER LA REALIZZAZIONE DEL PROGETTO "PREVISIONE, MONITORAGGIO E GESTIONE INTEGRATA DELL'EMERGENZA, RISCHI CONNESSI ALLE NUOVE TECNOLOGIE "INTEG-RISK" (ACCORDO N. 213345 DEL 17.12.2008 - FP7-NMP-2007-LARGE-1) MEZZI U.E. | 19.200,00 | 19.200,00 | - | - | - | - | - | 19.200,00 | 19.200,00 |
| E00003 | AVANZO DI AMMINISTRAZIONE | U28002 | SPESE PER L'ATTUAZIONE DEL PROGETTO HAZADR - STRENGTHENING COMMON REACTION CAPACITY TO FIGH SEA POLLUTION OF OIL, TOXIC AND HAZARDOUS SUBSTANCES IN ADRATIC SEA - MEZZI U.E. | 81.449,99 | 81.449,99 | - | 62.164,09 | - | - | - | 19.285,90 | 19.285,90 |
| E00003 | AVANZO DI AMMINISTRAZIONE | U28003 | INTERVENTI PER IL FINANZIAMENTO DI OPERAZIONI DI EMERGENZA E RECUPERO A SEGUITO DELLA CATASTROFE CAUSATA DALLE INONDAZIONI IN ITALIA DAL 9 OTTOBRE AL 19 NOVEMBRE 2014 A VALERE SUI FONDI PROVENIENTI DALLO STATO DEL FONDO DI SOLIDARIETA' DELL'UNIONE EUROPEA (FSUE)(REGOLAMENTO (CE) N. 2012/2002; DECISIONE DI ESECUZIONE C(2015) 6318 DEL 10 SETTEMBRE 2015). | 805.529,29 | 805.529,29 | - | - | - | - | - | 805.529,29 | 805.529,29 |
| CAPITOLI VARI | ENTRATE IN CONTO CAPITALE DOVUTE A RIMBORSI, RECUPERI E RESTITUZIONI DI SOMME NON DOVUTE O INCASSATE IN ECCESSO DA AMMINISTRAZIONI CENTRALI | U28007 | SPESE IN C/CAPITALE PER OPERAZIONI DI EMERGENZA E RECUPERO A SEGUITO DELLA CATASTROFE CAUSATA DALLE INONDAZIONI IN ITALIA DAL 9 OTTOBRE AL 19 NOVEMBRE 2014 A VALERE SUI FONDI PROVENIENTI DALLO STATO DEL FONDO DI SOLIDARIETA' DELL'UNIONE EUROPEA (FSUE)(REGOLAMENTO (CE) N. 2012/2002; DECISIONE DI ESECUZIONE C(2015) 6318 DEL 10 SETTEMBRE 2015) | 137.509,54 | 137.509,54 | 5.298,14 | 6.819,24 | - | - | 36,00 | 172.736,18 | 172.772,18 |

| Cap. di entrata | Descr. | Capitolo di spesa correlato | Descr. | Risorse vinc. nel risultato di amministrazione al 1/1/ 2021 | Risorse vincolate applicate al bilancio dell'esercizio 2021 | Entrate vincolate accertate nell'esercizio 2021 | Impegni exerc. 2021 finanziati da entrate vincolate accertate nell'esercizio o da quote vincolate del risultato di amministrazione | Fondo plur. vinc. al 31/12/2021 finanziato da entrate vincolate accertate nell'esercizio o da quote vincolate del risultato di amministrazione | Cancellazione di residui attivi vincolati o eliminazione del vincolo su quote del risultato di amministrazione (+) e cancellazione di residui passivi finanziati da risorse vincolate (-) (gestione dei residui); | Cancellazione nell'esercizio 2021 di impegni finanziati dal fondo pluriennale vincolato dopo l'approvazione del rendiconto dell'esercizio 2020 non reimpegnati nell'esercizio 2021 | Risorse vincolate nel bilancio al 31/12/2021 | Risorse vincolate nel risultato di amministrazione al 31/12/2021 | |
|--|---|-----------------------------|--|---|---|---|--|--|---|--|--|--|----------------------|
| E00003 | AVANZO DI AMMINISTRAZIONE | U28009 | SPESE IN C/CAPITALE PER INTERVENTI DI REALIZZAZIONE, RIPRISTINO O RICOSTRUZIONE DI INFRASTRUTTURE PUBBLICHE O PRIVATE STRATEGICHE O DI PARTICOLARE RILEVANZA SOCIALE, DISTRUTTE O DANNEGGIATE NEL TERRITORIO DEI COMUNI DEL CENTRO ITALIA COLPITI DAL SISMA DEL 2016 | 12.663,25 | 12.663,25 | - | - | - | - | - | 12.663,25 | 12.663,25 | |
| E08402 | TRASFERIMENTI IN C.C. DA RER PER LA REALIZZAZIONE DI OPERE DI CONSOLIDAMENTO E INTERVENTI DI SISTEMAZIONE VERSANTI SU BENI DI TERZI (ARTT. 53 E 56, COMMA 1, LETT. B) ED E) E COMMA 2, D.LGS. 3 APRILE 2006, N. 152; L.R.30 LUGLIO 2015 N. 13; ART.30, L.R. 18 LUGLIO 2017 N. 16). | U28050 | SPESE PER OPERE DI CONSOLIDAMENTO E INTERVENTI DI SISTEMAZIONE VERSANTI SU BENI DI TERZI (ARTT. 53 E 56, COMMA 1, LETT. B) ED E); COMMA 2, D.LGS. 3 APRILE 2006, N. 152; L.R.30 LUGLIO 2015 N. 13; ART.30, L.R. 18 LUGLIO 2017 N. 16; ART.16, L.R.1 AGOSTO 2017 N.18) | 755.972,07 | 755.972,07 | 1.200.000,00 | 157.203,98 | 915.430,40 | - | 575,85 | 974.330,86 | 974.906,71 | |
| E08403 | TRASFERIMENTI IN C.C. DA RER PER INTERVENTI DI SISTEMAZIONE IDROGRAFICA SUPERFICIALE E RELATIVA MANUTENZIONE STRAORDINARIA SU BENI DI TERZI (L.R. 6 LUGLIO 1974, N.27; L.R.30 LUGLIO 2015 N. 13; ART.30, L.R. 18 LUGLIO 2017 N. 16). | U28051 | SPESE PER INTERVENTI DI SISTEMAZIONE IDROGRAFICA SUPERFICIALE E RELATIVA MANUTENZIONE STRAORDINARIA SU BENI DI TERZI (L.R. 6 LUGLIO 1974, N.27; L.R.30 LUGLIO 2015 N. 13; ART.30, L.R. 18 LUGLIO 2017 N. 16; ART.16, L.R.1 AGOSTO 2017 N.18) | 2.068.682,33 | 2.068.682,33 | 1.800.000,00 | 218.150,87 | 2.182.157,80 | - | 241,54 | 1.492.005,99 | 1.492.247,53 | |
| E08404 | TRASFERIMENTI IN C.C. DA RER PER LA REALIZZAZIONE DI INTERVENTI E OPERE DI MANUTENZIONE STRAORDINARIA DI DIFESA DELLA COSTA (L.R.30 LUGLIO 2015 N. 13; ART.30, L.R. 18 LUGLIO 2017 N. 16). | U28052 | SPESE PER LA REALIZZAZIONE DI INTERVENTI E OPERE DI MANUTENZIONE STRAORDINARIA DI DIFESA DELLA COSTA (L.R.30 LUGLIO 2015 N. 13; ART.30, L.R. 18 LUGLIO 2017 N. 16; ART.16, L.R.1 AGOSTO 2017 N.18) | 462.904,12 | 462.904,12 | 1.500.000,00 | 36.682,15 | 1.856.965,39 | - | 150,00 | 156.983,22 | 157.133,22 | |
| E01109 | CONTRIBUTO REGIONALE PER MANUTENZIONE AREE DEMANIALI (ART. 19 L.R. 30 LUGLIO 2015, N.13) | U28053 | SPESE PER INTERVENTI DI MANUTENZIONE STRAORDINARIA SU AREE DEMANIALI (ART. 19 L.R. 30 LUGLIO 2015, N.13) | 120.000,00 | 120.000,00 | 31.100,00 | 71.761,95 | 77.429,89 | - | - | 1.908,16 | 1.908,16 | |
| E00003 | CONTRIBUTO DELLO STATO PROGETTO "HAZADR - STRENGTHENING REACTION CAPACITY TO FUJIGHT SEA POLLUTION OF OIL, TOXIC AND HAZARDOUS SUBSTANCES IN ADRIATIC SEA" (ACCORDO DI PARTENARIATO DEL 3 OTTOBRE 2012) | U29002 | SPESE PER L'ATTUAZIONE DEL PROGETTO HAZADR - STRENGTHENING COMMON REACTION CAPACITY TO FIGH SEA POLLUTION OF OIL, TOXIC AND HAZARDOUS SUBSTANCES IN ADRATIC SEA - MEZZI STATALI | 20.860,37 | 20.860,37 | - | 10.970,13 | - | - | - | 9.890,24 | 9.890,24 | |
| E10028 | TRASFERIMENTO DAL CONTO CORRENTE COVID-19 DELLE DONAZIONI EFFETTUATE DA SOGGETTI PUBBLICI E PRIVATI | U36028 | DONAZIONI PER COVID-19 | | | 108.027,09 | 108.027,09 | - | - | - | - | - | |
| Totale vincoli derivanti da trasferimenti (I/2) | | | | 46.395.284,19 | 46.395.284,19 | 39.486.189,15 | 16.989.656,10 | 26.905.118,74 | - | 807.315,82 | 1.159.645,55 | 43.146.344,05 | 43.953.659,87 |
| Vincoli derivanti da finanziamenti | | | | | | | | | | | | | |
| Totale vincoli derivanti da finanziamenti (I/3) | | | | 0 | 0 | 0 | 0 | 0 | 0 | 0 | 0 | 0 | 0 |

| Cap. di entrata | Descr. | Capitolo di spesa correlato | Descr. | Risorse vinc. nel risultato di amministrazione al 1/1/2021 | Risorse vincolate applicate al bilancio dell'esercizio 2021 | Entrate vincolate accertate nell'esercizio 2021 | Impegni eserc. 2021 finanziati da entrate vincolate accertate nell'esercizio o da quote vincolate del risultato di amministrazione | Fondo plur. vinc. al 31/12/2021 finanziato da entrate vincolate accertate nell'esercizio o da quote vincolate del risultato di amministrazione | Cancellazione di residui attivi vincolati o eliminazione del vincolo su quote del risultato di amministrazione (+) e cancellazione di residui passivi finanziati da risorse vincolate (-) (gestione dei residui); | Cancellazione nell'esercizio 2021 di impegni finanziati dal fondo pluriennale vincolato dopo l'approvazione del rendiconto dell'esercizio 2020 non reimpegnati nell'esercizio 2021 | Risorse vincolate nel bilancio al 31/12/2021 | Risorse vincolate nel risultato di amministrazione al 31/12/2021 | |
|--|--------|-----------------------------|--------|--|---|---|--|--|---|--|--|--|----------------------|
| Vincoli formalmente attribuiti dall'ente | | | | | | | | | | | | | |
| Totale vincoli formalmente attribuiti dall'ente (l/4) | | | | 0 | | 0 | 0 | 0 | 0 | 0 | 0 | 0 | |
| Altri vincoli | | | | | | | | | | | | | |
| Totale altri vincoli (l/5) | | | | 0 | | 0 | 0 | 0 | 0 | 0 | 0 | 0 | |
| Totale risorse vincolate (l=1/1+1/2+1/3+1/4+1/5) | | | | 46.395.284,19 | 46.395.284,19 | 39.486.189,15 | 16.989.656,10 | 26.905.118,74 | - | 807.315,82 | 1.159.645,55 | 43.146.344,05 | 43.953.659,87 |

| | | |
|---|----------------------|----------------------|
| Totale quote accantonate riguardanti le risorse vincolate da legge (m/1) | 0 | 0 |
| Totale quote accantonate riguardanti le risorse vincolate da trasferimenti (m/2) | 0 | 0 |
| Totale quote accantonate riguardanti le risorse vincolate da finanziamenti (m/3) | 0 | 0 |
| Totale quote accantonate riguardanti le risorse vincolate dall'ente (m/4) | 0 | 0 |
| Totale quote accantonate riguardanti le risorse vincolate da altro (m/5) | 0 | 0 |
| Totale quote accantonate riguardanti le risorse vincolate (m=m/1+m/2+m/3+m/4+m/5) | 0 | 0 |
| Totale risorse vincolate da legge al netto di quelle che sono state oggetto di accantonamenti (n/1=1/1-m/1) | 0 | 0 |
| Totale risorse vincolate da trasferimenti al netto di quelle che sono state oggetto di accantonamenti (n/2=1/2-m/2) | 43.146.344,05 | 43.953.659,87 |
| Totale risorse vincolate da finanziamenti al netto di quelle che sono state oggetto di accantonamenti (n/3=1/3-m/3) | 0 | 0 |
| Totale risorse vincolate dall'Ente al netto di quelle che sono state oggetto di accantonamenti (n/4=1/4-m/4) | 0 | 0 |
| Totale risorse vincolate da altro al netto di quelle che sono state oggetto di accantonamenti (n/5=1/5-m/5) | 0 | 0 |
| Totale risorse vincolate al netto di quelle che sono state oggetto di accantonamenti (n=1-m) | 43.146.344,05 | 43.953.659,87 |

Elenco analitico delle quote vincolate rappresentate nell' allegato a/2)

ELENCO ANALITICO DELLE RISORSE VINCOLATE RAPPRESENTATE NEL PROSPETTO DEL RISULTATO DI AMMINISTRAZIONE

| Cap. di entrata | Descr. | Capitolo di spesa correlato | Descr. | Risorse vinc. nel risultato di amministrazione al 1/1/ 2021 | Risorse vincolate applicate al bilancio dell'esercizio 2021 | Entrate vincolate accertate nell'esercizio 2021 | Impegni eserc. 2021 finanziati da entrate vincolate accertate nell'esercizio o da quote vincolate del risultato di amministrazione | Fondo plur. vinc. al 31/12/2021 finanziato da entrate vincolate accertate nell'esercizio o da quote vincolate del risultato di amministrazione | Cancellazione di residui attivi vincolati ² o eliminazione del vincolo su quote del risultato di amministrazione (+) e cancellazione di residui passivi finanziati da risorse vincolate (-) (gestione dei residui): | Cancellazione nell'esercizio 2021 di impegni finanziati dal fondo pluriennale vincolato dopo l'approvazione del rendiconto dell'esercizio 2020 non reimpegnati nell'esercizio 2021 | Risorse vincolate nel bilancio al 31/12/2021 | Risorse vincolate nel risultato di amministrazione al 31/12/2021 |
|--|---|-----------------------------|--|---|---|---|--|--|--|--|--|--|
| | | | | (a) | (b) | (c) | (d) | (e) | (f) | (g) | (h)=(b)+(c)-(d)-(e)+(g) | (i)=(a) +(c)- (d)-(e)-(f)+(g) |
| Vincoli derivanti dalla legge | | | | | | | | | | | | |
| Totale vincoli derivanti dalla legge (I/1) | | | | 0 | 0 | 0 | 0 | 0 | 0 | 0 | 0 | 0 |
| Vincoli derivanti da Trasferimenti | | | | | | | | | | | | |
| E01102 | CONTRIBUTI DELLA REGIONE PER ATTIVITA' ED INTERVENTI DI PROTEZIONE CIVILE | | | | | | | | | | | |
| | | U15003 | SPESE PER L'ORGANIZZAZIONE O LA PARTEC | 136.060,77 | 136.060,77 | 5.000,00 | 7.837,28 | - | - | - | 133.223,49 | 133.223,49 |
| | | U15004 | SPESE PER L'ACQUISTO DI SERVIZI DI ASSISTENZA INFORMATICA E MANUTENZIONE ADEGUATIVA E CORRETTIVA | 288.358,72 | 288.358,72 | 205.129,63 | 291.313,45 | 25.445,34 | - | 80,00 | 176.809,56 | 176.809,56 |
| | | U15005 | SPESE DI RIPARAZIONE E MANUTENZIONE AUTOMEZZI ED ATTREZZATURE | 440.750,94 | 440.750,94 | 248.888,67 | 52.612,04 | 187.920,57 | - | 31.811,68 | 465.982,60 | 497.794,28 |
| | | U15006 | SPESE PER SERVIZI PROFESSIONALI DI SUPPORTO ALLE DIVERSE ATTIVITA' DELL'AGENZIA | 790.885,41 | 790.885,41 | 85.000,00 | 508.384,61 | 6.205,00 | - | 499,32 | 379.576,43 | 380.075,75 |
| | | U15007 | SPESE PER ACQUISTI DI BENI NECESSARI ALLE VARIE ATTIVITA' DI PROTEZIONE CIVILE | 240.924,40 | 240.924,40 | - | 20.000,00 | - | - | - | 220.924,40 | 220.924,40 |
| | | U15050 | SPESE PER TIROCINI E BORSE DI STUDIO | - | - | - | - | - | - | - | - | - |
| | | U15051 | SPESE PER SERVIZI AUSILIARI PER IL FUNZIONAMENTO DELL'AGENZIA | 576.111,13 | 576.111,13 | 595.313,57 | 321.251,43 | 27.126,78 | - | 1.009,35 | 824.055,84 | 824.055,84 |
| | | U17005 | RIMBORSO AI DATORI DI LAVORO PER I VOLONTARI DI PROTEZIONE CIVILE IMPEGNATI NELLE ATTIVITA' DI PROTEZIONE CIVILE PER EVENTI DI RILIEVO REGIONALE O LOCALE (ART. 39 D.LGS. N.1 DEL 2 GENNAIO 2018 "CODICE DELLA PROTEZIONE CIVILE") | 344.789,20 | 344.789,20 | - | 22.884,04 | - | - | - | 321.905,16 | 321.905,16 |

| Cap. di entrata | Descr. | Capitolo di spesa correlato | Descr. | Risorse vinc. nel risultato di amministrazione al 1/1/ 2021 | Risorse vincolate applicate al bilancio dell'esercizio 2021 | Entrate vincolate accertate nell'esercizio 2021 | Impegni eserc. 2021 finanziati da entrate vincolate accertate nell'esercizio o da quote vincolate del risultato di amministrazione | Fondo plur. vinc. al 31/12/2021 finanziato da entrate vincolate accertate nell'esercizio o da quote vincolate del risultato di amministrazione | Cancellazione di residui attivi vincolati ² o eliminazione del vincolo su quote del risultato di amministrazione (+) e cancellazione di residui passivi finanziati da risorse vincolate (-) (gestione dei residui): | Cancellazione nell'esercizio 2021 di impegni finanziati dal fondo pluriennale vincolato dopo l'approvazione del rendiconto dell'esercizio 2020 non reimpegnati nell'esercizio 2021 | Risorse vincolate nel bilancio al 31/12/2021 | Risorse vincolate nel risultato di amministrazione al 31/12/2021 | |
|-----------------|---|-----------------------------|--|---|---|---|--|--|--|--|--|--|------------|
| | | | | (a) | (b) | (c) | (d) | (e) | (f) | (g) | (h)=(b)+(c)-(d)-(e)+(g) | (i)=(a) +(c)- (d)-(e)-(f)+(g) | |
| E01102 | CONTRIBUTI DELLA REGIONE PER ATTIVITA' ED INTERVENTI DI PROTEZIONE CIVILE | U17006 | RIMBORSO ALLE ORGANIZZAZIONI DI VOLONTARIATO IMPEGNATE NELLE ATTIVITA' DI PROTEZIONE CIVILE PER EVENTI DI RILIEVO REGIONALE O LOCALE (ART.40 D.LGS. N.1 DEL 2 GENNAIO 2018 "CODICE DELLA PROTEZIONE CIVILE") | 327.370,21 | 327.370,21 | - | 78.632,94 | - | - | - | 248.737,27 | 248.737,27 | |
| | | U23010 | SPESE PER MANUTENZIONI STRAORDINARIE SU BENI DI TERZI (L.R.30 LUGLIO 2015 N. 13; ART.16, L.R.1 AGOSTO 2017 N.18) | 90.641,06 | 90.641,06 | 83.348,13 | 92.986,06 | - | - | 69,57 | 81.072,70 | 81.072,70 | |
| | | U17007 | TRASFERIMENTI AD EE.LL. PER INTERVENTI VOLTI AD ASSICURARE OGNI FORMA DI PRIMA ASSISTENZA ALLE POPOLAZIONI E PER INTERVENTI INDIFFERIBILI ED URGENTI DI CUI AGLI ARTT. 9 E 10 DELLA L.R. N.1/05 | 474.709,50 | 474.709,50 | - | 13.982,14 | 102.627,35 | - | - | 358.100,01 | 358.100,01 | |
| E01105 | CONTRIBUTI CORRENTI DELLA REGIONE PER L'ESPLETAMENTO DEL SERVIZIO DI PIENA NEI CORSI D'ACQUA RICADENTI IN BACINI IDROGRAFICI DI COMPETENZA REGIONALE (R.D.25/7/1904 N.523; ART.19 L.R.30/7/2015 N.13) | U15015 | SPESE DI MANUTENZIONE ORDINARIA PER IL SERVIZIO DI PIENA NEI CORSI D'ACQUA RICADENTI IN BACINI IDROGRAFICI DI COMPETENZA REGIONALE (R.D.25/7/1904) N.523; ARTICOLO 19 LR.30/07/2015 N.13 | 1.178.244,46 | 1.178.244,46 | 910.000,00 | 446.150,74 | 1.535.201,24 | - | 232,27 | 5.711,75 | 112.604,23 | 112.836,50 |
| | | U15016 | SPESE PER ACQUISIZIONE DI BENI PER IL SERVIZIO DI PIENA NEI CORSI D'ACQUA RICADENTI IN BACINI IDROGRAFICI DI COMPETENZA REGIONALE (R.D.25/7/1904) N.523; ARTICOLO 19 LR.30/07/2015 N.13 | 17.126,11 | 17.126,11 | 12.000,00 | 1.976,40 | 6.593,33 | - | - | 20.556,38 | 20.556,38 | |

| Cap. di entrata | Descr. | Capitolo di spesa correlato | Descr. | Risorse vinc. nel risultato di amministrazioni al 1/1/ 2021 | Risorse vincolate applicate al bilancio dell'esercizio 2021 | Entrate vincolate accertate nell'esercizio 2021 | Impegni eserc. 2021 finanziati da entrate vincolate accertate nell'esercizio o da quote vincolate del risultato di amministrazione | Fondo plur. vinc. al 31/12/2021 finanziato da entrate vincolate accertate nell'esercizio o da quote vincolate del risultato di amministrazione | Cancellazione di residui attivi vincolati ² o eliminazione del vincolo su quote del risultato di amministrazione (+) e cancellazione di residui passivi finanziati da risorse vincolate (-) (gestione dei residui): | Cancellazione nell'esercizio 2021 di impegni finanziati dal fondo pluriennale vincolato dopo l'approvazione del rendiconto dell'esercizio 2020 non reimpegnati nell'esercizio 2021 | Risorse vincolate nel bilancio al 31/12/2021 | Risorse vincolate nel risultato di amministrazione al 31/12/2021 | |
|-----------------|---|-----------------------------|---|---|---|---|--|--|--|--|--|--|-----------|
| | | | | (a) | (b) | (c) | (d) | (e) | (f) | (g) | (h)=(b)+(c)-(d)-(e)+(g) | (i)=(a) +(c)-(d)-(e)-(f)+(g) | |
| E01105 | CONTRIBUTI CORRENTI DELLA REGIONE PER L'ESPLETAMENTO DEL SERVIZIO DI PIENA NEI CORSI D'ACQUA RICADENTI IN BACINI IDROGRAFICI DI COMPETENZA DELLA REGIONE (R.D.25/7/1904 N.523; ART.19 L.R.30/7/2015 N.13) | U15017 | SPESE PER ACQUISIZIONE DI SERVIZI PER IL SERVIZIO DI PIENA NEI CORSI D'ACQUA RICADENTI IN BACINI IDROGRAFICI DI COMPETENZA REGIONALE (R.D.25/7/1904) N.523; ARTICOLO 19 LR.30/07/2015 N.13 | 157.171,25 | 157.171,25 | - | - | - | - | - | 157.171,25 | 157.171,25 | |
| | | U15030 | SPESE PER L'ACQUISTO DELLE LICENZE PER L'UTILIZZO DEI SOFTWARE PER IL SERVIZIO DI PIENA NEI CORSI D'ACQUA RICADENTI IN BACINI IDROGRAFICI DI COMPETENZA REGIONALE (R.D.25/7/1904) N.523; ARTICOLO 19 LR.30/07/2015 N.13 | 140,00 | 140,00 | 3.500,00 | 3.360,00 | - | - | - | 280,00 | 280,00 | |
| | | U22100 | ACQUISTO HARDWARE SERVIZIO DI PIENA | 5.149,00 | 5.149,00 | - | - | - | - | - | - | 5.149,00 | 5.149,00 |
| | | U22101 | SPESE PER L'ACQUISIZIONE DI PRODOTTI INFORMATICI - SOFTWARE PER IL SERVIZIO DI PIENA NEI CORSI D'ACQUA RICADENTI IN BACINI IDROGRAFICI DI COMPETENZA REGIONALE (R.D.25/7/1904) N.523; ARTICOLO 19 LR.30/07/2015 N.13 | - | - | 3.000,00 | 2.890,18 | - | - | - | - | 109,82 | 109,82 |
| | | U22102 | SPESE PER L'ACQUISIZIONE DI ATTREZZATURE PER IL SERVIZIO DI PIENA NEI CORSI D'ACQUA RICADENTI IN BACINI IDROGRAFICI DI COMPETENZA REGIONALE (R.D.25/7/1904) N.523; ARTICOLO 19 LR.30/07/2015 N.13 | 101.491,67 | 101.491,67 | 71.500,00 | 76.388,25 | 73.663,46 | - | - | - | 22.939,96 | 22.939,96 |
| E01104 | CONTRIBUTI CORRENTI DELLA REGIONE PER LO SVOLGIMENTO DELLE FUNZIONI IN MATERIA DI NAVIGAZIONE INTERNA (ARTT.19, COMMA 5 E 30, COMMA 1, LETTERE C), F), G), L.R.30 LUGLIO 2015, N.13)" | U15014 | SPESE CORRENTI PER SERVIZI PER LO SVOLGIMENTO DELLE FUNZIONI IN MATERIA DI NAVIGAZIONE INTERNA (ARTT.19, COMMA 5 E 30, COMMA 1, LETTERE C), F), G), L.R.30 LUGLIO 2015, N.13)" | 223.670,60 | 223.670,60 | 165.000,00 | 148.860,74 | 225.191,01 | - | 3,00 | 2.407,71 | 17.026,56 | 17.029,56 |

| Cap. di entrata | Descr. | Capitolo di spesa correlato | Descr. | Risorse vinc. nel risultato di amministrazione al 1/1/ 2021 | Risorse vincolate applicate al bilancio dell'esercizio 2021 | Entrate vincolate accertate nell'esercizio 2021 | Impegni eserc. 2021 finanziati da entrate vincolate accertate nell'esercizio o da quote vincolate del risultato di amministrazione | Fondo plur. vinc. al 31/12/2021 finanziato da entrate vincolate accertate nell'esercizio o da quote vincolate del risultato di amministrazione | Cancellazione di residui attivi vincolati ² o eliminazione del vincolo su quote del risultato di amministrazione (+) e cancellazione di residui passivi finanziati da risorse vincolate (-) (gestione dei residui): | Cancellazione nell'esercizio 2021 di impegni finanziati dal fondo pluriennale vincolato dopo l'approvazione del rendiconto dell'esercizio 2020 non reimpegnati nell'esercizio 2021 | Risorse vincolate nel bilancio al 31/12/2021 | Risorse vincolate nel risultato di amministrazione al 31/12/2021 | |
|-----------------|--|-----------------------------|---|---|---|---|--|--|--|--|--|--|------------|
| | | | | (a) | (b) | (c) | (d) | (e) | (f) | (g) | (h)=(b)+(c)-(d)-(e)+(g) | (i)=(a) +(c)-(d)-(e)-(f)+(g) | |
| | LETTERE C), F), G), L.R.30 LUGLIO 2015, N.13) | U15021 | SPESE PER ACQUISTO DI BENI PER LO SVOLGIMENTO DI FUNZIONI DI NAVIGAZIONE INTERNA (ARTT.19, COMMA 5 E 30, COMMA 1, LETTERE C), F), G), L.R.30 LUGLIO 2015, N.13)" | 25.000,00 | 25.000,00 | - | - | 25.000,00 | - | - | - | - | |
| E01104 | CONTRIBUTI CORRENTI DELLA REGIONE PER LO SVOLGIMENTO DELLE FUNZIONI IN MATERIA DI NAVIGAZIONE INTERNA (ARTT.19, COMMA 5 E 30, COMMA 1, LETTERE C), F), G), L.R.30 LUGLIO 2015, N.13) | U15022 | SPESE PER CONTRATTI DI SERVIZIO PUBBLICO PER LO SVOLGIMENTO FUNZIONI NAVIGAZIONE INTERNA (ARTT.19, COMMA 5 E 30, COMMA 1, LETTERE C), F), G), L.R.30 LUGLIO 2015, N.13)" | 6.900,66 | 6.900,66 | 35.000,00 | 12.691,19 | 29.209,47 | - | - | - | - | |
| | | U15023 | SPESE CORRENTI PER SERVIZI TECNICI, RILIEVI, INDAGINI E VERIFICHE FINALIZZATE ALLA GESTIONE DELLA NAVIGAZIONE INTERNA (ARTT. 19 E 30, L.R. 30 LUGLIO 2015, N. 13) | 16.721,96 | 16.721,96 | - | - | - | 3.407,20 | - | 16.721,96 | 20.129,16 | |
| E03108 | TRASFERIMENTI CORRENTI DELLE RISORSE PROVENIENTI DALLA CHIUSURA DELLA CS 5862 - OCDPC 202/2014 - 308/2015 - PER IL SUPERAMENTO DELLE CRITICITÀ DOVUTE ALLE ECCEZIONALI AVVERSITÀ ATMOSFERICHE DEL 13-14 OTTOBRE 2014 | U16023 | TRASFERIMENTI CORRENTI A REGIONI DELLE RISORSE RESIDUE PROVENIENTI DALLA CHIUSURA DELLA CS 5862 - OCDPC 202/2014 - 308/2015 -PER IL SUPERAMENTO DELLE CRITICITÀ DOVUTE ALLE ECCEZIONALI AVVERSITÀ ATMOSFERICHE DEL 13-14 OTTOBRE 2014 | - | - | - | - | - | 108.122,81 | - | - | 108.122,81 | |
| E01106 | CONTRIBUTI CORRENTI DELLA REGIONE PER RILIEVI (TOPOGRAFICI, AERO-FOTOGRAMMETRICI, BATIMETRICI E ARCHEOLOGICI, BONIFICHE BELLICHE E RILEVAMENTI TELEVISIVI CONDOTTE), INDAGINI (GEOGNOSTICHE, GEOFISICHE, PROVE DI LABORATORIO, ANALISI SEDIMENTI E FANGHI), MISURE DI PORTATA E DI TRASPORTO SOLIDO FINALIZZATI ALLA DIFESA DEL SUOLO E DELLA COSTA (L.R. 6 LUGLIO 1974, N.27 E ART. 19 L.R. 30 LUGLIO 2015, N.13) | U15018 | SPESE CORRENTI PER RILIEVI (TOPOGRAFICI, AERO-FOTOGRAMMETRICI, BATIMETRICI E ARCHEOLOGICI, BONIFICHE BELLICHE E RILEVAMENTI TELEVISIVI CONDOTTE), INDAGINI (GEOGNOSTICHE, GEOFISICHE, PROVE DI LABORATORIO, ANALISI SEDIMENTI E FANGHI), MISURE DI PORTATA E DI TRASPORTO SOLIDO FINALIZZATI ALLA DIFESA DEL SUOLO E DELLA COSTA (L.R. 6 LUGLIO 1974, N.27 E ART. 19 L.R. 30 LUGLIO 2015, N.13) | 330.446,91 | 330.446,91 | 500.000,00 | 136.121,96 | 528.364,94 | - | 761,59 | 12.278,85 | 178.238,86 | 179.000,45 |

| Cap. di entrata | Descr. | Capitolo di spesa correlato | Descr. | Risorse vinc. nel risultato di amministrazione al 1/1/ 2021 | Risorse vincolate applicate al bilancio dell'esercizio 2021 | Entrate vincolate accertate nell'esercizio 2021 | Impegni eserc. 2021 finanziati da entrate vincolate accertate nell'esercizio o da quote vincolate del risultato di amministrazione | Fondo plur. vinc. al 31/12/2021 finanziato da entrate vincolate accertate nell'esercizio o da quote vincolate del risultato di amministrazione | Cancellazione di residui attivi vincolati ² o eliminazione del vincolo su quote del risultato di amministrazione (+) e cancellazione di residui passivi finanziati da risorse vincolate (-) (gestione dei residui): | Cancellazione nell'esercizio 2021 di impegni finanziati dal fondo pluriennale vincolato dopo l'approvazione del rendiconto dell'esercizio 2020 non reimpegnati nell'esercizio 2021 | Risorse vincolate nel bilancio al 31/12/2021 | Risorse vincolate nel risultato di amministrazione al 31/12/2021 | |
|-----------------|--|-----------------------------|---|---|---|---|--|--|--|--|--|--|--------------|
| | | | | (a) | (b) | (c) | (d) | (e) | (f) | (g) | (h)=(b)+(c)-(d)-(e)+(g) | (i)=(a) +(c)- (d)-(e)-(f)+(g) | |
| E01107 | CONTRIBUTI CORRENTI DELLA REGIONE PER LA REALIZZAZIONE DI INDAGINI GEOGNOSTICHE E RILIEVI DI TERRENO PER LA REDAZIONE DELLE PERIMETRAZIONI DEGLI ABITATI DA CONSOLIDARE E DA DELOCALIZZARE (ART. 25, L.R. 14 APRILE 2004, N.7 E ART. 19 L.R. 30 LUGLIO 2015, N.13) | U15019 | SPESE CORRENTI PER LA REALIZZAZIONE DI INDAGINI GEOGNOSTICHE E RILIEVI DI TERRENO PER LA REDAZIONE DELLE PERIMETRAZIONI DEGLI ABITATI DA CONSOLIDARE E DA DELOCALIZZARE (ART. 25, L.R. 14 APRILE 2004, N.7 E ART. 19 L.R. 30 LUGLIO 2015, N.13) | 164.745,34 | 164.745,34 | 200.000,00 | 43.950,70 | 171.511,26 | - | 1.182,95 | 972,58 | 150.255,96 | 151.438,91 |
| E01108 | CONTRIBUTI CORRENTI DELLA REGIONE PER INTERVENTI DI MANUTENZIONE FINALIZZATA ALLA SISTEMAZIONE DELLA RETE IDROGRAFICA E ALLA DIFESA DEI VERSANTI E DELLA COSTA | U15020 | SPESE DI MANUTENZIONE ORDINARIA FINALIZZATA ALLA SISTEMAZIONE DELLA RETE IDROGRAFICA E ALLA DIFESA DEI VERSANTI E DELLA COSTA | 4.219.894,50 | 4.219.894,50 | 4.500.000,00 | 1.681.000,24 | 4.938.211,77 | - | 192,81 | 261.376,39 | 2.362.058,88 | 2.362.251,69 |
| E01109 | CONTRIBUTO REGIONALE PER MANUTENZIONE AREE DEMANIALI (ART. 19 L.R. 30 LUGLIO 2015, N.13) | U15025 | SPESE DI MANUTENZIONE ORDINARIA AREE DEMANIALI (ART. 19 L.R. 30 LUGLIO 2015, N.13) | 66.467,82 | 66.467,82 | 168.900,00 | 34.793,46 | 192.408,50 | - | - | - | 8.165,86 | 8.165,86 |
| E01110 | CONTRIBUTO REGIONALE PER LA REALIZZAZIONE DI AZIONI FINALIZZATE ALLA PULIZIA DEI FIUMI E DEL MARE (ART. 8 L.R. 10 DICEMBRE 2019, N.30) | U15027 | SPESE PER INTERVENTI DI MANUTENZIONE ORDINARIA PER LA REALIZZAZIONE DI AZIONI FINALIZZATE ALLA PULIZIA DEI FIUMI E DEL MARE (ART. 8 L.R. DEL 10 DICEMBRE 2019 N. 30) | | | 720.000,00 | 94.404,05 | 348.570,49 | - | - | - | 277.025,46 | 277.025,46 |
| | | U23011 | SPESE PER MANUTENZIONI STRAORDINARIE SU BENI DI TERZI PER LA REALIZZAZIONE DI AZIONI FINALIZZATE ALLA PULIZIA DEI FIUMI E DEL MARE (ART.8, L.R.10 DICEMBRE 2019 N. 30) | | | 280.000,00 | - | - | - | - | - | - | 280.000,00 |
| E08217 | TRASFERIMENTI IN C/CAPITALE DELLE RISORSE PROVENIENTI DALLA CHIUSURA DELLA CS 5862 - OCDPC 202/2014 - 308/2015 - PER IL SUPERAMENTO DELLE CRITICITÀ DOVUTE ALLE ECCEZIONALI AVVERSITÀ ATMOSFERICHE DEL 13-14 OTTOBRE 2014 | U23023 | SPESE PER LAVORI IN C/CAPITALE FINANZIATI CON LE RISORSE RESIDUE PROVENIENTI DALLA CHIUSURA DELLA CS 5862 - OCDPC 202/2014 - 308/2015 -PER IL SUPERAMENTO DELLE CRITICITÀ DOVUTE ALLE ECCEZIONALI AVVERSITÀ ATMOSFERICHE DEL 13-14 OTTOBRE 2014 | 140.727,63 | 140.727,63 | - | 36.770,61 | 424,03 | - | 975,87 | - | 104.508,86 | 104.508,86 |

| Cap. di entrata | Descr. | Capitolo di spesa correlato | Descr. | Risorse vinc. nel risultato di amministrazioni al 1/1/ 2021 | Risorse vincolate applicate al bilancio dell'esercizio 2021 | Entrate vincolate accertate nell'esercizio 2021 | Impegni eserc. 2021 finanziati da entrate vincolate accertate nell'esercizio o da quote vincolate del risultato di amministrazione | Fondo plur. vinc. al 31/12/2021 finanziato da entrate vincolate accertate nell'esercizio o da quote vincolate del risultato di amministrazione | Cancellazione di residui attivi vincolati o eliminazione del vincolo su quote del risultato di amministrazione (+) e cancellazione di residui passivi finanziati da risorse vincolate (-) (gestione dei residui): | Cancellazione nell'esercizio 2021 di impegni finanziati dal fondo pluriennale vincolato dopo l'approvazione del rendiconto dell'esercizio 2020 non reimpegnati nell'esercizio 2021 | Risorse vincolate nel bilancio al 31/12/2021 | Risorse vincolate nel risultato di amministrazione al 31/12/2021 | |
|-----------------|--|-----------------------------|---|---|---|---|--|--|---|--|--|--|------------|
| | | | | (a) | (b) | (c) | (d) | (e) | (f) | (g) | (h)=(b)+(c)-(d)-(e)+(g) | (i)=(a)+(c)-(d)-(e)-(f)+(g) | |
| E03107 | TRASFERIMENTI CORRENTI DA AMMINISTRAZIONI STATALI PER INTERVENTI DI MANUTENZIONE IN ATTUAZIONE DEGLI OBIETTIVI DELLA PIANIFICAZIONE DI BACINO DEL DISTRETTO IDROGRAFICO DEL FIUME PO (ART. 70 D.LGS. N. 152 DEL 3 APRILE 2006) | U15024 | SPESE PER INTERVENTI DI MANUTENZIONE ORDINARIA IN ATTUAZIONE DEGLI OBIETTIVI DELLA PIANIFICAZIONE DI BACINO DEL DISTRETTO IDROGRAFICO DEL FIUME PO. PROGRAMMA STRALCIO ANNO 2018 (D.G.R. N. 887/2019; ART. 70 D.LGS. N. 152 DEL 3 APRILE 2006) | 240.443,52 | 240.443,52 | - | 36.393,37 | 65.692,50 | - | 217,62 | 581,13 | 138.938,78 | 139.156,40 |
| | | U15026 | SPESE PER INTERVENTI DI MANUTENZIONE ORDINARIA IN ATTUAZIONE DEGLI OBIETTIVI DELLA PIANIFICAZIONE DI BACINO DEL DISTRETTO IDROGRAFICO DEL FIUME PO. PROGRAMMA STRALCIO ANNO 2019 (D.G.R. N. 1994/2020; ART. 70 D.LGS. N. 152 DEL 3 APRILE 2006) | | | 1.270.985,50 | 44.747,86 | 1.098.852,27 | - | - | | 127.385,37 | 127.385,37 |
| E05104 | CONTRIBUTO DELL'UNIONE EUROPEA PER LA REALIZZAZIONE DEL PROGETTO "LIFE PRIMES - PREVENTING FLOODING RISKS BY MAKING RESILIENT COMMUNITIES" (ACCORDO DI PARTENARIATO PROGETTO LIFE14 CCA /IT/001280 IN DATA 16/7/2015) | U15061 | SPESE PER L'ACQUISIZIONE DI SERVIZI DI PRESTAZIONI PROFESSIONALI E SPECIALISTICHE PER L'ATTUAZIONE DEL PROGETTO EUROPEO DENOMINATO LIFE 14 CCA/IT/001280 - LIFE PRIMES "PREVENTING FLOODING RISKS BY MAKING RESILIENT COMMUNITIES" NELL'AMBITO DEL PROGRAMMA LIFE 2014-2020 (REG. EU N. 1293/2013; CONTRATTO LIFE14 CCA/IT/001280 SOTTOSCRITTO IN DATA 16/07/2015).MEZZI U.E. | 1.306,95 | 1.306,95 | - | - | - | - | - | | 1.306,95 | 1307 |
| | | U16002 | TRASFERIMENTI AD ENTI DELLE AMMINISTRAZIONI LOCALI PER L'ESECUZIONE DI INTERVENTI INDIFFERIBILI ED URGENTI NONCHE' PER FRONTEGGIARE SITUAZIONE DI CRISI O DI EMERGENZA POTENZIALI O IN ATTO (ARTT. 3,5,6,8,9,10,14 E 20 L.R. N.1/05) | 992.007,68 | 992.007,68 | 1.000.000,00 | 665.479,52 | 421.009,19 | - | 17.576,16 | 2.946,40 | 908.465,37 | 926.041,53 |

| Cap. di entrata | Descr. | Capitolo di spesa correlato | Descr. | Risorse vinc. nel risultato di amministrazioni al 1/1/ 2021 | Risorse vincolate applicate al bilancio dell'esercizio 2021 | Entrate vincolate accertate nell'esercizio 2021 | Impegni eserc. 2021 finanziati da entrate vincolate accertate nell'esercizio o da quote vincolate del risultato di amministrazione | Fondo plur. vinc. al 31/12/2021 finanziato da entrate vincolate accertate nell'esercizio o da quote vincolate del risultato di amministrazione | Cancellazione di residui attivi vincolati o eliminazione del vincolo su quote del risultato di amministrazione (+) e cancellazione di residui passivi finanziati da risorse vincolate (-) (gestione dei residui): | Cancellazione nell'esercizio 2021 di impegni finanziati dal fondo pluriennale vincolato dopo l'approvazione del rendiconto dell'esercizio 2020 non reimpegnati nell'esercizio 2021 | Risorse vincolate nel bilancio al 31/12/2021 | Risorse vincolate nel risultato di amministrazione al 31/12/2021 |
|-----------------|--|-----------------------------|--|---|---|---|--|--|---|--|--|--|
| | | | | (a) | (b) | (c) | (d) | (e) | (f) | (g) | (h)=(b)+(c)-(d)-(e)+(g) | (i)=(a) +(c)- (d)-(e)-(f)+(g) |
| E01103 | CONTRIBUTI DELLA REGIONE PER LA CONCESSIONE DI CONTRIBUTI ALLE COMPONENTI DEL SISTEMA REGIONALE DI PROTEZIONE CIVILE | U16005 | TRASFERIMENTI ALLE STRUTTURE OPERATIVE DI PROTEZIONE CIVILE DELL'AMMINISTRAZIONE CENTRALE OPERANTI SUL TERRITORIO DELLA REGIONE EMILIA-ROMAGNA PER IL CONCORSO ALLO SVOLGIMENTO DELLE ATTIVITA' DI PROTEZIONE CIVILE | 101.678,37 | 101.678,37 | 2.050.000,00 | 1.451.968,00 | 150.000,00 | | | 549.710,37 | 549.710,37 |
| | | U16007 | CONTRIBUTI ALLE AMMINISTRAZIONI LOCALI PER LA GESTIONE DELLE STRUTTURE OPERATIVE TERRITORIALI DI PROTEZIONE CIVILE NONCHE' PER L'AGGIORNAMENTO TECNOLOGICO E L'IMPLEMENTAZIONE DELLA CAPACITA' OPERATIVA E FUNZIONALE E PER LE ESIGENZE DI PROTEZIONE CIVILE (ARTT. 3,4,5,6,14,15,16 E 20 L.R. N.1/05) | 521.585,32 | 521.585,32 | 300.000,00 | 189.409,45 | 348.152,74 | 50.951,30 | 7.529,39 | 291.552,52 | 342.503,82 |
| | | U16008 | TRASFERIMENTI CORRENTI AD ISTITUZIONI SOCIALI PRIVATE PER INTERVENTI INDIFFERIBILI ED URGENTI NONCHE' PER FRONTEGGIARE SITUAZIONE DI CRISI O DI EMERGENZA POTENZIALI O IN ATTO (ARTT. 3,5,6,8,9,10,14,15 E 20 L.R.N.1/05) | 240.000,00 | 240.000,00 | - | - | - | - | - | 240.000,00 | 240.000,00 |
| E01103 | CONTRIBUTI DELLA REGIONE PER LA CONCESSIONE DI CONTRIBUTI ALLE COMPONENTI DEL SISTEMA REGIONALE DI PROTEZIONE CIVILE | U16020 | TRASFERIMENTI CORRENTI A ENTI E ISTITUZIONI CENTRALI DI RICERCA E ISTITUTI E STAZIONI SPERIMENTALI PER LA RICERCA PER L'IMPLEMENTAZIONE DELLA CAPACITA' OPERATIVA E FUNZIONALE E PER LE ESIGENZE DI PROTEZIONE CIVILE (ARTT. 3,4,5,6,14,15,16 E 20 L.R.N.1/05) | 148.000,00 | 148.000,00 | 133.000,00 | - | 30.000,00 | - | - | 251.000,00 | 251.000,00 |
| | | U16021 | TRASFERIMENTI CORRENTI AD AMM.NI LOCALI E LORO ENTI PER CONVENZIONI E PROGETTI COMUNI PER LA RICERCA E PER L'IMPLEMENTAZIONE DELLA CAPACITA' OPERATIVA E FUNZIONALE E PER LE ESIGENZE DI PROTEZIONE CIVILE (ARTT. 3,4,5,6,14,15,16 E 20 L.R.N.1/05) | 77.669,77 | 77.669,77 | 922.000,00 | 610.685,51 | 245.914,49 | - | 2.672,87 | 145.742,64 | 145.742,64 |
| E01103 | CONTRIBUTI DELLA REGIONE PER LA CONCESSIONE DI CONTRIBUTI ALLE COMPONENTI DEL SISTEMA REGIONALE DI PROTEZIONE CIVILE | U16003 | CONTR. AL VOLONTARIATO ED ENTI DI SERVIZI GEST.NE | 161.095,73 | 161.095,73 | 2.100.000,00 | 1.957.917,41 | 237.960,00 | 192.052,29 | 49.919,86 | 115.138,18 | 307.190,47 |

| Cap. di entrata | Descr. | Capitolo di spesa correlato | Descr. | Risorse vinc. nel risultato di amministrazioni al 1/1/ 2021 | Risorse vincolate applicate al bilancio dell'esercizio 2021 | Entrate vincolate accertate nell'esercizio 2021 | Impegni eserc. 2021 finanziati da entrate vincolate accertate nell'esercizio o da quote vincolate del risultato di amministrazione | Fondo plur. vinc. al 31/12/2021 finanziato da entrate vincolate accertate nell'esercizio o da quote vincolate del risultato di amministrazione | Cancellazione di residui attivi vincolati ² o eliminazione del vincolo su quote del risultato di amministrazione (+) e cancellazione di residui passivi finanziati da risorse vincolate (-) (gestione dei residui): | Cancellazione nell'esercizio 2021 di impegni finanziati dal fondo pluriennale vincolato dopo l'approvazione del rendiconto dell'esercizio 2020 non reimpegnati nell'esercizio 2021 | Risorse vincolate nel bilancio al 31/12/2021 | Risorse vincolate nel risultato di amministrazione al 31/12/2021 |
|-----------------|---|-----------------------------|---|---|---|---|--|--|--|--|--|--|
| | | | | (a) | (b) | (c) | (d) | (e) | (f) | (g) | (h)=(b)+(c)-(d)-(e)+(g) | (i)=(a) +(c)-(d)-(e)-(f)+(g) |
| E07201 | RIMBORSI DI SOMME NON DOVUTE O INCASSAT IN ECCESSO | | | | | 38.979,31 | | | | | 38.979,31 | 38.979,31 |
| E01103 | CONTRIBUTI DELLA REGIONE PER LA CONCESSIONE DI CONTRIBUTI ALLE COMPONENTI DEL SISTEMA REGIONALE DI PROTEZIONE CIVILE | U16006 | CONTRIBUTI A PROVINCE E COMUNI A SEGUITO DI EVENTI CALAMITOSI DI RILIEVO REGIONALE PER EROGAZIONI A FAVORE DI SOGGETTI PRIVATI ED IMPRESE DANNEGGIATI (ARTT. 8 E 9 L.R. N. 1/05) | 2.271.910,08 | 2.271.910,08 | 195.000,00 | 200.000,00 | - | - | - | 2.266.910,08 | 2.266.910,08 |
| E07201 | RIMBORSI DI SOMME NON DOVUTE O INCASSAT IN ECCESSO | | | | | 11.870,49 | | | | | 11.870,49 | 11.870,49 |
| E02102 | CONTRIBUTI DELLA REGIONE PER LA GESTIONE DEL FONDO REGIONALE DI SOLIDARIETA' PER LE FAMIGLIE DELLE VITTIME DI EVENTI SISMICI E CALAMITOSI DEL TERRITORIO REGIONALE (ART.11 L.R.1 AGOSTO 2017, N.19) | U17004 | GESTIONE DEL FONDO REGIONALE DI SOLIDARIETA' PER LE FAMIGLIE DELLE VITTIME DI EVENTI SISMICI E CALAMITOSI DEL TERRITORIO REGIONALE (ART.11 L.R.1 AGOSTO 2017, N.19) | 174.468,31 | 174.468,31 | - | - | - | - | - | 174.468,31 | 174.468,31 |
| E08212 | TRASFERIMENTI STATALI IN CONTO CAPITALE PER L'ATTUAZIONE DEI PIANI ANNUALI 2013, 2014, 2015, 2016 SISMA 2012. PROGRAMMA OPERE PUBBLICHE E BENI CULTURALI (D.L. 74/2012; L. 122/2012) | U28012 | SPESE IN CONTO CAPITALE PER LAVORI RELATIVI ALL'ATTUAZIONE DEI PIANI ANNUALI 2013, 2014, 2015, 2016 SISMA 2012. PROGRAMMA OPERE PUBBLICHE E BENI CULTURALI (D.L. 74/2012; L. 122/2012) | 3.857.560,62 | 3.857.560,62 | | - | - | - | - | 3.857.560,62 | 3.857.560,62 |
| E08213 | TRASFERIMENTI STATALI IN CONTO CAPITALE DELLE RISORSE RESIDUE PROVENIENTI DALLA CHIUSURA DELLA C.S. 5828 (OPCM 175/2014-236/2015) PER L'ATTUAZIONE DEGLI INTERVENTI NECESSARI AL SUPERAMENTO DELLE CRITICITÀ DOVUTE AGLI ECCEZIONALI EVENTI ALLUVIONALI VERIFICATISI NEI GIORNI DAL 17 AL 19 GENNAIO 2014 | U17008 | TRASFERIMENTI ALLE AMMINISTRAZIONI LOCALI DELLE RISORSE RESIDUE PROVENIENTI DALLA CHIUSURA DELLA C.S. 5828 (OPCM 75/2014-236/2015-363/2016) PER SPESE CORRENTI RELATIVE AGLI INTERVENTI NECESSARI AL SUPERAMENTO DELLE CRITICITÀ DOVUTE AGLI ECCEZIONALI EVENTI ALLUVIONALI VERIFICATISI NEI GIORNI DAL 17 AL 19 GENNAIO 2014 | 20,00 | 20,00 | - | - | - | - | - | 20,00 | 20,00 |

| Cap. di entrata | Descr. | Capitolo di spesa correlato | Descr. | Risorse vinc. nel risultato di amministrazioni al 1/1/ 2021 | Risorse vincolate applicate al bilancio dell'esercizio 2021 | Entrate vincolate accertate nell'esercizio 2021 | Impegni eserc. 2021 finanziati da entrate vincolate accertate nell'esercizio o da quote vincolate del risultato di amministrazione | Fondo plur. vinc. al 31/12/2021 finanziato da entrate vincolate accertate nell'esercizio o da quote vincolate del risultato di amministrazione | Cancellazione di residui attivi vincolati ² o eliminazione del vincolo su quote del risultato di amministrazione (+) e cancellazione di residui passivi finanziati da risorse vincolate (-) (gestione dei residui): | Cancellazione nell'esercizio 2021 di impegni finanziati dal fondo pluriennale vincolato dopo l'approvazione del rendiconto dell'esercizio 2020 non reimpegnati nell'esercizio 2021 | Risorse vincolate nel bilancio al 31/12/2021 | Risorse vincolate nel risultato di amministrazione al 31/12/2021 |
|-----------------|--|-----------------------------|--|---|---|---|--|--|--|--|--|--|
| | | | | (a) | (b) | (c) | (d) | (e) | (f) | (g) | (h)=(b)+(c)-(d)-(e)+(g) | (i)=(a)+(c)-(d)-(e)-(f)+(g) |
| E00003 | AVANZO DI AMMINISTRAZIONE | U18002 | TRASFERIMENTI ALLE STRUTTURE OPERATIVE DI PROTEZIONE CIVILE DELL'AMMINISTRAZIONE CENTRALE OPERANTI SUL TERRITORIO DELLA REGIONE EMILIA-ROMAGNA PER IL CONCORSO ALLO SVOLGIMENTO DELLE FUNZIONI CONFERITE ALLA REGIONE DALL'ART. 108 DEL D. LGS. N. 112/98 | 4.522,34 | 4.522,34 | - | - | - | - | - | 4.522,34 | 4.522,34 |
| E03102 | TRASFERIMENTI DALLO STATO IN ADEMPIMENTO DEGLI ARTT. 39 E 40 DEL D.LGS. N.1 DEL 2 GENNAIO 2018 "CODICE DELLA PROTEZIONE CIVILE" | U18005 | TRASFERIMENTI AI DATORI DI LAVORO PER I VOLONTARI DI PROTEZIONE CIVILE IMPEGNATI NELLE ATTIVITA' DI PIANIFICAZIONE, SOCCORSO, SIMULAZIONE, EMERGENZA E FORMAZIONE TEORICO-PRACTICA, IN MATERIA DI PROTEZIONE CIVILE (ARTT. 39 E 40 D.LGS. N.1 DEL 2 GENNAIO 2018 "CODICE DELLA PROTEZIONE CIVILE") | 89.750,80 | 89.750,80 | 11.972,61 | 19.960,07 | - | - | - | 81.763,34 | 81.763,34 |
| E03102 | TRASFERIMENTI DELLA REGIONE PROVENIENTI DALLE ASSEGNAZIONI DELLO STATO IN ADEMPIMENTO DEGLI ARTT. 39 E 40 DEL D.LGS. N.1 DEL 2 GENNAIO 2018 "CODICE DELLA PROTEZIONE CIVILE" | U18006 | TRASFERIMENTI ALLE ORGANIZZAZIONI DI VOLONTARIATO IMPEGNATI NELLE ATTIVITA' DI PIANIFICAZIONE, SOCCORSO, SIMULAZIONE, EMERGENZA E FORMAZIONE TEORICO-PRACTICA, IN MATERIA DI PROTEZIONE CIVILE (ARTT. 39 E 40 D.LGS. N.1 DEL 2 GENNAIO 2018 "CODICE DELLA PROTEZIONE CIVILE") | 39.560,83 | 39.560,83 | 21.589,24 | 34.859,72 | - | - | - | 26.290,35 | 26.290,35 |
| E08217 | TRASFERIMENTI IN C/CAPITALE DELLE RISORSE PROVENIENTI DALLA CHIUSURA DELLA CS 5862 - OCDPC 202/2014 - 308/2015 - PER IL SUPERAMENTO DELLE CRITICITÀ DOVUTE ALLE ECCEZIONALI AVVERSIITÀ ATMOSFERICHE DEL 13-14 OTTOBRE 2014 | U22019 | TRASFERIMENTI IN C/CAPITALE AGLI ENTI LOCALI DELLE RISORSE RESIDUE PROVENIENTI DALLA CHIUSURA DELLA CS 5862 - OCDPC 202/2014 - 308/2015 - PER IL SUPERAMENTO DELLE CRITICITÀ DOVUTE ALLE ECCEZIONALI AVVERSIITÀ ATMOSFERICHE DEL 13-14 OTTOBRE 2014 | - | - | - | - | - | 3.739,79 | 15.246,38 | 15.246,38 | 18.986,17 |
| E00003 | AVANZO DI AMMINISTRAZIONE | U22020 | TRASFERIMENTI IN C/CAPITALE ALL'AGENZIA INTERREGIONALE FIUME PO DELLE RISORSE RESIDUE PROVENIENTI DALLA CHIUSURA DELLA CS 5862 - OCDPC 202/2014 - 308/2015 - PER IL SUPERAMENTO DELLE CRITICITÀ DOVUTE ALLE ECCEZIONALI AVVERSIITÀ ATMOSFERICHE DEL 13-14 OTTOBRE 2014 | 218.448,93 | 218.448,93 | - | 29.857,44 | - | - | - | 188.591,49 | 188.591,49 |

| Cap. di entrata | Descr. | Capitolo di spesa correlato | Descr. | Risorse vinc. nel risultato di amministrazioni al 1/1/ 2021 | Risorse vincolate applicate al bilancio dell'esercizio 2021 | Entrate vincolate accertate nell'esercizio 2021 | Impegni eserc. 2021 finanziati da entrate vincolate accertate nell'esercizio o da quote vincolate del risultato di amministrazione | Fondo plur. vinc. al 31/12/2021 finanziato da entrate vincolate accertate nell'esercizio o da quote vincolate del risultato di amministrazione | Cancellazione di residui attivi vincolati ² o eliminazione del vincolo su quote del risultato di amministrazione (+) e cancellazione di residui passivi finanziati da risorse vincolate (-) (gestione dei residui): | Cancellazione nell'esercizio 2021 di impegni finanziati dal fondo pluriennale vincolato dopo l'approvazione del rendiconto dell'esercizio 2020 non reimpegnati nell'esercizio 2021 | Risorse vincolate nel bilancio al 31/12/2021 | Risorse vincolate nel risultato di amministrazione al 31/12/2021 |
|-----------------|--|-----------------------------|---|---|---|---|--|--|--|--|--|--|
| | | | | (a) | (b) | (c) | (d) | (e) | (f) | (g) | (h)=(b)+(c)-(d)-(e)+(g) | (i)=(a)+(c)-(d)-(e)-(f)+(g) |
| E08216 | TRASFERIMENTI STATALI IN C/CAPITALE DELLE RISORSE PROVENIENTI DALLA CHIUSURA DELLA CS 5824 - OCDPC 174/2014 - 270/2015 - 470/2017 PER IL SUPERAMENTO DELLE CRITICITÀ DOVUTE ALLE ECCEZIONALI AVVERSIÀ ATMOSFERICHE DALL'ULTIMA DECADE DEL 2013 AL 31/03/2014 | U28013 | SPESE PER LAVORI IN C/CAPITALE FINANZIATI CON LE RISORSE RESIDUE PROVENIENTI DALLA CHIUSURA DELLA C.S. 5824 (OCDPC 174/2014 - 270/2015 - 470/2017) PER L'ATTUAZIONE DEGLI INTERVENTI NECESSARI AL SUPERAMENTO DELLE CRITICITÀ DOVUTE ALLE ECCEZIONALI AVVERSIÀ ATMOSFERICHE DALL'ULTIMA DECADE DEL 2013 AL 31/03/2014 | 206.142,63 | 206.142,63 | - | 81.064,32 | 6.124,98 | - | 5.394,97 | 124.348,30 | 124.348,30 |
| E03103 | TRASFERIMENTI DELLA REGIONE PROVENIENTI DALLE ASSEGNAZIONI DELLO STATO PER LE ATTIVITÀ DI PREVISIONE, PREVENZIONE E LOTTA ATTIVA CONTRO GLI INCENDI BOSCHIVI - L. 353/00 | U19001 | SPESE FINALIZZATE ALLE ATTIVITÀ DI PREVISIONE, PREVENZIONE E LOTTA ATTIVA CONTRO GLI INCENDI BOSCHIVI IN ATTUAZIONE DELLA LEGGE N. 353/00 | 6.589,30 | 6.589,30 | - | - | - | - | - | 6.589,30 | 6.589,30 |
| E00003 | AVANZO DI AMMINISTRAZIONE | U20004 | TRASFERIMENTI A STRUTTURE PUBBLICHE DI RICERCA ED A ENTI DELLE AMMINISTRAZIONI LOCALI PER ASSICURARNE IL CONCORSO ALLE ATTIVITÀ DI PROTEZIONE CIVILE AI FINI DEL POTENZIAMENTO DEL SISTEMA REGIONALE DI PROTEZIONE CIVILE (ART. 138, COMMA 16 L. N. 388/00; ARTT.3,4,14,15,17,18,20 E 22 L.R. N.1/05) | 120.985,82 | 120.985,82 | - | - | - | 16.558,08 | - | 120.985,82 | 137.543,90 |
| E00003 | AVANZO DI AMMINISTRAZIONE | U20005 | CONTRIBUTI AL VOLONTARIATO DI PROTEZIONE CIVILE ED AI RELATIVI ENTI DI SERVIZI PER ASSICURARNE IL CONCORSO ALLE ATTIVITÀ DI PROTEZIONE CIVILE AI FINI DEL POTENZIAMENTO DEL SISTEMA REGIONALE DI PROTEZIONE CIVILE (ART. 138, COMMA 16 L. N.388/00; ARTT.3,4,14,15,17,18,20 E 22 L.R. N.1/05) | 30.724,96 | 30.724,96 | - | - | - | - | - | 30.724,96 | 30.724,96 |
| E00003 | AVANZO DI AMMINISTRAZIONE | U22052 | TRASFERIMENTI IN C/CAP AL COMUNE DI CORNIGLIO (PR) PER IL FINANZIAMENTO DEGLI INTERVENTI DI MESSA IN SICUREZZA DEL TERRITORIO COMUNALE VESSATO DA DISSESTI IDROGEOLOGICI DAL 2014 AL 2017(LEGGE 61/98;LR 24/98;OCDPC 83/2013) | 824.797,44 | 824.797,44 | - | 98.469,78 | 724.787,21 | - | - | 1.540,45 | 1.540,45 |
| E00003 | AVANZO DI AMMINISTRAZIONE | U28060 | SPESE PER LA REALIZZAZIONE DI INTERVENTI E OPERE DI MANUTENZIONE STRAORDINARIA PER LA MESSA IN SICUREZZA DEL TERRITORIO COMUNALE DI CORNIGLIO (PR) VESSATO DA DISSESTI IDROGEOLOGICI DAL 2014 AL 2017(LEGGE 61/98;LR 24/98;OCDPC 83/2013) | 20.318,08 | 20.318,08 | - | - | - | - | 29.923,47 | 50.241,55 | 50.241,55 |

| Cap. di entrata | Descr. | Capitolo di spesa correlato | Descr. | Risorse vinc. nel risultato di amministrazioni al 1/1/2021 | Risorse vincolate applicate al bilancio dell'esercizio 2021 | Entrate vincolate accertate nell'esercizio 2021 | Impegni eserc. 2021 finanziati da entrate vincolate accertate nell'esercizio o da quote vincolate del risultato di amministrazione | Fondo plur. vinc. al 31/12/2021 finanziato da entrate vincolate accertate nell'esercizio o da quote vincolate del risultato di amministrazione | Cancellazione di residui attivi vincolati ² o eliminazione del vincolo su quote del risultato di amministrazione (+) e cancellazione di residui passivi finanziati da risorse vincolate (-) (gestione dei residui): | Cancellazione nell'esercizio 2021 di impegni finanziati dal fondo pluriennale vincolato dopo l'approvazione del rendiconto dell'esercizio 2020 non reimpegnati nell'esercizio 2021 | Risorse vincolate nel bilancio al 31/12/2021 | Risorse vincolate nel risultato di amministrazione al 31/12/2021 | |
|-----------------|---|-----------------------------|---|--|---|---|--|--|--|--|--|--|------------|
| | | | | (a) | (b) | (c) | (d) | (e) | (f) | (g) | (h)=(b)+(c)-(d)-(e)+(g) | (i)=(a)+(c)-(d)-(e)-(f)+(g) | |
| E08201 | TRASFERIMENTI DALLA REGIONE IN CONTO CAPITALE PER IL POTENZIAMENTO DEL SISTEMA DI PROTEZIONE CIVILE (ART. 24 COMMA 1 LETT. A L.R. 1/05) | U22003 | CONTRIBUTI ALLE COMPONENTI DEL SISTEMA REGIONALE DI PROTEZIONE CIVILE APPARTENENTI AL SETTORE DELLA PUBBLICA AMMINISTRAZIONE PER LA REALIZZAZIONE DI STRUTTURE OPERATIVE DI PROTEZIONE CIVILE, NONCHE' PER IL POTENZIAMENTO, L'AGGIORNAMENTO TECNOLOGICO, L'AMPLIAMENTO, IL MIGLIORAMENTO E L'INCREMENTO DELLE CAPACITA' FUNZIONALI DELLE STRUTTURE OPERATIVE TERRITORIALI DI PROTEZIONE CIVILE(ARTT.3,4,5,6,14 E 15 L.R. N. 01/05) | 592.063,01 | 592.063,01 | 1.769.248,42 | 31.500,00 | 1.809.743,26 | - | 125.972,98 | - | 520.068,17 | 646.041,15 |
| | | U22009 | TRASFERIMENTI C/CAP ALLE STRUTTURE OPERATIVE DI PROTEZIONE CIVILE DELL'AMMINISTRAZIONE CENTRALE OPERANTI SUL TERRITORIO DELLA REGIONE EMILIA-ROMAGNA PER IL CONCORSO ALLO SVOLGIMENTO DELLE ATTIVITA' DI PROTEZIONE CIVILE | - | - | 330.751,58 | 300.000,00 | - | - | - | - | 30.751,58 | 30.751,58 |
| | | U22030 | SPESE PER L'ACQUISIZIONE DI MEZZI DI TRASPORTO PER LE ATTIVITA' DI PROTEZIONE CIVILE, PER LA COLONNA MOBILE REGIONALE E PER IL CENTRO FUNZIONALE MULTIRISCHIO DI PROTEZIONE CIVILE, NONCHE' NECESSARIE PER L'ATTUAZIONE DI INTERVENTI INDIFFERIBILI ED URGENTI E PER FRONTEGGIARE SITUAZIONI DI CRISI O DI EMERGENZA POTENZIALI O IN ATTO (ARTT.3,4,14,15 E 17 L.R. N.1/05) | 1.003.607,32 | 1.003.607,32 | 170.686,65 | 607.107,80 | 61.000,00 | - | 11.346,40 | 175.132,38 | 681.318,55 | 692.664,95 |
| E08201 | TRASFERIMENTI DALLA REGIONE IN CONTO CAPITALE PER IL POTENZIAMENTO DEL SISTEMA DI PROTEZIONE CIVILE (ART. 24 COMMA 1 LETT. A L.R. 1/05) | U22032 | SPESE PER L'ACQUISIZIONE DI ATTREZZATURE PER LE ATTIVITA' DI PROTEZIONE CIVILE, PER LA COLONNA MOBILE REGIONALE E PER IL CENTRO FUNZIONALE MULTIRISCHIO DI PROTEZIONE CIVILE, NONCHE' NECESSARIE PER L'ATTUAZIONE DI INTERVENTI INDIFFERIBILI ED URGENTI E PER FRONTEGGIARE SITUAZIONI DI CRISI O DI EMERGENZA POTENZIALI O IN ATTO (ARTT.3,4,14,15 E 17 L.R. N.1/05) | 632.402,75 | 632.402,75 | 782.538,55 | 612.707,36 | 304.123,26 | - | - | - | 498.110,68 | 498.110,68 |
| | | U22033 | SPESE PER L'ACQUISIZIONE DI MOBILI E ARREDI (L.R.7 FEBBRAIO 2005, N. 1; L.R. 30 LUGLIO 2015, N. 13; ART.16 L.R.LEGGE REGIONALE 01 AGOSTO 2017, N. 18) | 2.737,03 | 2.737,03 | 220.000,00 | 101.007,05 | 8.637,60 | - | - | - | 113.092,38 | 113.092,38 |

| Cap. di entrata | Descr. | Capitolo di spesa correlato | Descr. | Risorse vinc. nel risultato di amministrazioni al 1/1/ 2021 | Risorse vincolate applicate al bilancio dell'esercizio 2021 | Entrate vincolate accertate nell'esercizio 2021 | Impegni eserc. 2021 finanziati da entrate vincolate accertate nell'esercizio o da quote vincolate del risultato di amministrazione | Fondo plur. vinc. al 31/12/2021 finanziato da entrate vincolate accertate nell'esercizio o da quote vincolate del risultato di amministrazione | Cancellazione di residui attivi vincolati o eliminazione del vincolo su quote del risultato di amministrazione (+) e cancellazione di residui passivi finanziati da risorse vincolate (-) (gestione dei residui): | Cancellazione nell'esercizio 2021 di impegni finanziati dal fondo pluriennale vincolato dopo l'approvazione del rendiconto dell'esercizio 2020 non reimpegnati nell'esercizio 2021 | Risorse vincolate nel bilancio al 31/12/2021 | Risorse vincolate nel risultato di amministrazione al 31/12/2021 |
|-----------------|---|-----------------------------|--|---|---|---|--|--|---|--|--|--|
| | | | | (a) | (b) | (c) | (d) | (e) | (f) | (g) | (h)=(b)+(c)-(d)-(e)+(g) | (i)=(a)+(c)-(d)-(e)-(f)+(g) |
| E08201 | TRASFERIMENTI DALLA REGIONE IN CONTO CAPITALE PER IL POTENZIAMENTO DEL SISTEMA DI PROTEZIONE CIVILE (ART. 24 COMMA 1 LETT. A L.R. 1/05) | U22040 | SPESE PER L'ACQUISIZIONE DI PRODOTTI INFORMATICI - HARDWARE FINALIZZATI ALLE ATTIVITA' DI PROTEZIONE CIVILE (ARTT.3,4,14,15,16,17,18, 20 E 22 L.R.N.1/05) | 47.550,23 | 47.550,23 | 274.460,00 | 81.659,92 | 483,87 | - | 30,00 | 239.896,44 | 239.896,44 |
| | | U22041 | SPESE PER L'ACQUISIZIONE DI PRODOTTI INFORMATICI - SOFTWARE FINALIZZATI ALLE ATTIVITA' DI PROTEZIONE CIVILE (ARTT.3,4,14,15,16,17,18, 20 E 22 L.R.N.1/05) | 51.997,40 | 51.997,40 | 272.022,37 | 227.798,51 | 11.214,24 | 0,66 | 29.554,20 | 114.561,22 | 114.561,88 |
| | | U22045 | SPESE IN CONTO CAPITALE PER FABBRICATI AD USO STRUMENTALE | 573.187,00 | 573.187,00 | 200.000,00 | 30,00 | 243.156,70 | - | - | 530.000,30 | 530.000,30 |
| E08201 | TRASFERIMENTI DALLA REGIONE IN CONTO CAPITALE PER IL POTENZIAMENTO DEL SISTEMA DI PROTEZIONE CIVILE (ART. 24 COMMA 1 LETT. A L.R. 1/05) | U22031 | SPESE PER L'ACQUISIZIONE DI IMPIANTI E MACCHINARI PER LE ATTIVITA' DI PROTEZIONE CIVILE, PER LA COLONNA MOBILE REGIONALE E PER IL CENTRO FUNZIONALE MULTIRISCHIO DI PROTEZIONE CIVILE, NONCHE' NECESSARIE PER L'ATTUAZIONE DI INTERVENTI INDIFFERIBILI ED URGENTI E PER FRONTEGGIARE SITUAZIONI DI CRISI O DI EMERGENZA POTENZIALI O IN ATTO (ARTT.3,4,14,15 E 17 L.R. N.1/05) | 317.788,74 | 317.788,74 | 330.292,43 | 28.349,19 | 34.346,61 | - | - | 585.385,37 | 585.385,37 |
| E08202 | TRASFERIMENTI DALLA REGIONE IN CONTO CAPITALE PER FAR FRONTE AD INTERVENTI INDIFFERIBILI ED URGENTI (ART. 24 COMMA 1 LETT. B L.R. 1/05) | U22004 | TRASFERIMENTI IN CONTO CAPITALE AD AMMINISTRAZIONI LOCALI PER L'ESECUZIONE DI INTERVENTI INDIFFERIBILI ED URGENTI NONCHE' PER FRONTEGGIARE SITUAZIONI DI CRISI O DI EMERGENZA POTENZIALI O IN ATTO (ARTT.3,5,6,8,9,10 E 14 L.R. N. 01/05) | 4.370.239,21 | 4.370.239,21 | 2.000.000,00 | 1.988.929,30 | 2.027.131,80 | 233.467,60 | 35.336,42 | 2.389.514,53 | 2.622.982,13 |
| E08218 | ENTRATE IN CONTO CAPITALE DOVUTE A RIMBORSI, RECUPERI E RESTITUZIONI DI SOMME NON DOVUTE O INCASSATE IN ECCESSO DA AMMINISTRAZIONI CENTRALI | | | | | 21.153,23 | - | | | | 21.153,23 | 21.153,23 |

| Cap. di entrata | Descr. | Capitolo di spesa correlato | Descr. | Risorse vinc. nel risultato di amministrazioni al 1/1/2021 | Risorse vincolate applicate al bilancio dell'esercizio 2021 | Entrate vincolate accertate nell'esercizio 2021 | Impegni eserc. 2021 finanziati da entrate vincolate accertate nell'esercizio o da quote vincolate del risultato di amministrazione | Fondo plur. vinc. al 31/12/2021 finanziato da entrate vincolate accertate nell'esercizio o da quote vincolate del risultato di amministrazione | Cancellazione di residui attivi vincolati o eliminazione del vincolo su quote del risultato di amministrazione (+) e cancellazione di residui passivi finanziati da risorse vincolate (-) (gestione dei residui): | Cancellazione nell'esercizio 2021 di impegni finanziati dal fondo pluriennale vincolato dopo l'approvazione del rendiconto dell'esercizio 2020 non reimpegnati nell'esercizio 2021 | Risorse vincolate nel bilancio al 31/12/2021 | Risorse vincolate nel risultato di amministrazione al 31/12/2021 |
|-----------------|---|-----------------------------|---|--|---|---|--|--|---|--|--|--|
| | | | | (a) | (b) | (c) | (d) | (e) | (f) | (g) | (h)=(b)+(c)-(d)-(e)+(g) | (i)=(a)+(c)-(d)-(e)-(f)+(g) |
| E08202 | TRASFERIMENTI DALLA REGIONE IN CONTO CAPITALE PER FAR FRONTE AD INTERVENTI INDIFFERIBILI ED URGENTI (ART. 24 COMMA 1 LETT. B L.R. 1/05) | U22050 | TRASFERIMENTI IN CONTO CAPITALE AD ISTITUZIONI SOCIALI PRIVATE PER L'ESECUZIONE DI INTERVENTI INDIFFERIBILI ED URGENTI NONCHE' PER FRONTEGGIARE SITUAZIONI DI CRISI O DI EMERGENZA POTENZIALI O IN ATTO (ARTT. 3,5,6,8,9,10 E 14 L.R. N.01/05) | 124.113,66 | 124.113,66 | - | - | - | - | - | 124.113,66 | 124.113,66 |
| E00003 | AVANZO DI AMMINISTRAZIONE | U23019 | SPESE PER LAVORI DI URGENZA E SOMMA URGENZA IN CASO DI PUBBLICHE CALAMITA' NEL TERRITORIO REGIONALE (ART.3, COMMA 1, LETT. G L.R. 7 FEBBRAIO 2005, N. 1) | 188.596,26 | 188.596,26 | - | - | 39.970,00 | - | 6.282,82 | 154.909,08 | 154.909,08 |
| E00003 | AVANZO DI AMMINISTRAZIONE | U22025 | TRASFERIMENTI IN C/CAPITALE ALLE AMMINISTRAZIONI LOCALI DELLE RISORSE RESIDUE PROVENIENTI DALLA CHIUSURA DELLA CS 5981 - OCDPC 292/2015 - 402/2016 -PER IL SUPERAMENTO DELLE CRITICITA' DOVUTE ALLE ECCEZIONALI AVVERSITA' ATMOSFERICHE VERIFICATE NEL PERIODO DAL 13 AL 14 SETTEMBRE 2015 NELLE PROVINCE DI PIACENZA E PARMA | 399.773,11 | 399.773,11 | - | 215.373,61 | 137.406,02 | - | - | 46.993,48 | 46.993,48 |
| | | U22026 | TRASFERIMENTI IN C/CAPITALE AI CONSORZI DI BONIFICA DELLE RISORSE RESIDUE PROVENIENTI DALLA CHIUSURA DELLA CS 5981 - OCDPC 292/2015 - 402/2016 PER IL SUPERAMENTO DELLE CRITICITA' DOVUTE ALLE ECCEZIONALI AVVERSITA' ATMOSFERICHE VERIFICATE NEL PERIODO DAL 13 AL 14 SETTEMBRE 2015 NELLE PROVINCE DI PIACENZA E PARMA | 421.600,00 | 421.600,00 | - | 153.911,01 | 259.599,51 | - | - | 8.089,48 | 8.089,48 |
| | | U22027 | TRASFERIMENTO SOMME RESIDUE PROVENIENTI DALLA GESTIONE DELLE RISORSE RELATIVE ALLA CHIUSURA DI CONTABILITA' SPECIALI | 223.086,05 | 223.086,05 | - | 223.086,05 | - | - | - | - | - |

| Cap. di entrata | Descr. | Capitolo di spesa correlato | Descr. | Risorse vinc. nel risultato di amministrazione al 1/1/ 2021 | Risorse vincolate applicate al bilancio dell'esercizio 2021 | Entrate vincolate accertate nell'esercizio 2021 | Impegni eserc. 2021 finanziati da entrate vincolate accertate nell'esercizio o da quote vincolate del risultato di amministrazione | Fondo plur. vinc. al 31/12/2021 finanziato da entrate vincolate accertate nell'esercizio o da quote vincolate del risultato di amministrazione | Cancellazione di residui attivi vincolati ² o eliminazione del vincolo su quote del risultato di amministrazione (+) e cancellazione di residui passivi finanziati da risorse vincolate (-) (gestione dei residui): | Cancellazione nell'esercizio 2021 di impegni finanziati dal fondo pluriennale vincolato dopo l'approvazione del rendiconto dell'esercizio 2020 non reimpegnati nell'esercizio 2021 | Risorse vincolate nel bilancio al 31/12/2021 | Risorse vincolate nel risultato di amministrazione al 31/12/2021 |
|-----------------|---|-----------------------------|---|---|---|---|--|--|--|--|--|--|
| | | | | (a) | (b) | (c) | (d) | (e) | (f) | (g) | (h)=(b)+(c)-(d)-(e)+(g) | (i)=(a) +(c)- (d)-(e)-(f)+(g) |
| E08224 | TRASFERIMENTI IN C/CAPITALE DELLE RISORSE PROVENIENTI DALLA CHIUSURA DELLA C.S. 6017 - OCDPC 351/2016 - 477/2017 - 527/2018 PER IL SUPERAMENTO DELLA SITUAZIONE DI CRITICITÀ DOVUTA ALLE ECCEZIONALI AVVERSITÀ ATMOSFERICHE NEL PERIODO DAL 27 FEBBRAIO AL 27 MARZO 2016 | U22028 | TRASFERIMENTI IN C/CAPITALE AD AMMINISTRAZIONI LOCALI DELLE RISORSE RESIDUE PROVENIENTI DALLA CHIUSURA DELLA C.S. 6017 - OCDPC 351/2016 - 477/2017 - 527/2018 PER IL SUPERAMENTO DELLA SITUAZIONE DI CRITICITÀ DOVUTA ALLE ECCEZIONALI AVVERSITÀ ATMOSFERICHE NEL PERIODO DAL 27 FEBBRAIO AL 27 MARZO 2016 | | | 730.000,00 | 49.997,46 | 680.000,00 | - | - | 2,54 | 2,54 |
| | | U22029 | TRASFERIMENTI IN C/CAPITALE AD AGENZIA INTERREGIONALE FIUME PO DELLE RISORSE RESIDUE PROVENIENTI DALLA CHIUSURA DELLA C.S. 6017 - OCDPC 351/2016 - 477/2017 - 527/2018 PER IL SUPERAMENTO DELLA SITUAZIONE DI CRITICITÀ DOVUTA ALLE ECCEZIONALI AVVERSITÀ ATMOSFERICHE NEL PERIODO DAL 27 FEBBRAIO AL 27 MARZO 2016 | | | 552.657,01 | - | - | - | - | 552.657,01 | 552.657,01 |
| | | U28014 | SPESE PER LAVORI IN C/CAPITALE FINANZIATI CON RISORSE RESIDUE PROVENIENTI DALLA CHIUSURA DELLA C.S. 6017 - OCDPC 351/2016 - 477/2017 - 527/2018 PER IL SUPERAMENTO DELLA SITUAZIONE DI CRITICITÀ DOVUTA ALLE ECCEZIONALI AVVERSITÀ ATMOSFERICHE NEL PERIODO DAL 27 FEBBRAIO AL 27 MARZO 2016 | | | 273.945,14 | 135.579,86 | 45.790,67 | - | - | 92.574,61 | 92.574,61 |
| E00003 | AVANZO DI AMMINISTRAZIONE | U23025 | SPESE PER LAVORI IN C/CAPITALE FINANZIATI CON LE RISORSE RESIDUE PROVENIENTI DALLA CHIUSURA DELLA CS 5981 - OCDPC 292/2015 - 402/2016 PER IL SUPERAMENTO DELLE CRITICITÀ DOVUTE ALLE ECCEZIONALI AVVERSITÀ ATMOSFERICHE VERIFICATE NEL PERIODO DAL 13 AL 14 SETTEMBRE 2015 NELLE PROVINCE DI PIACENZA E PARMA | 156.432,89 | 156.432,89 | - | 31.637,83 | 373,58 | - | 729,53 | 125.151,01 | 125.151,01 |
| E08223 | TRASFERIMENTI IN C/CAPITALE DELLE RISORSE PER LAVORI A COMPENSAZIONE PROVENIENTI DALLA CHIUSURA DELLA CS 5981 - OCDPC 292/2015 - 402/2016 - PER IL SUPERAMENTO DELLE CRITICITÀ DOVUTE ALLE ECCEZIONALI AVVERSITÀ ATMOSFERICHE VERIFICATE NEL PERIODO DAL 13 AL 14 SETTEMBRE 2015 NELLE PROVINCE DI PIACENZA E PARMA | U23026 | SPESE PER LAVORI A COMPENSAZIONE IN C/CAPITALE FINANZIATI CON LE RISORSE RESIDUE PROVENIENTI DALLA CHIUSURA DELLA CS 5981 - OCDPC 292/2015 - 402/2016 PER IL SUPERAMENTO DELLE CRITICITÀ DOVUTE ALLE ECCEZIONALI AVVERSITÀ ATMOSFERICHE VERIFICATE NEL PERIODO DAL 13 AL 14 SETTEMBRE 2015 NELLE PROVINCE DI PIACENZA E PARMA | 400.650,00 | 400.650,00 | - | 378.944,65 | 6.372,35 | - | - | 15.333,00 | 15.333,00 |

| Cap. di entrata | Descr. | Capitolo di spesa correlato | Descr. | Risorse vinc. nel risultato di amministrazione al 1/1/ 2021 | Risorse vincolate applicate al bilancio dell'esercizio 2021 | Entrate vincolate accertate nell'esercizio 2021 | Impegni eserc. 2021 finanziati da entrate vincolate accertate nell'esercizio o da quote vincolate del risultato di amministrazione | Fondo plur. vinc. al 31/12/2021 finanziato da entrate vincolate accertate nell'esercizio o da quote vincolate del risultato di amministrazione | Cancellazione di residui attivi vincolati ² o eliminazione del vincolo su quote del risultato di amministrazione (+) e cancellazione di residui passivi finanziati da risorse vincolate (-) (gestione dei residui): | Cancellazione nell'esercizio 2021 di impegni finanziati dal fondo pluriennale vincolato dopo l'approvazione del rendiconto dell'esercizio 2020 non reimpegnati nell'esercizio 2021 | Risorse vincolate nel bilancio al 31/12/2021 | Risorse vincolate nel risultato di amministrazione al 31/12/2021 | |
|-----------------|---------------------------|-----------------------------|---|---|---|---|--|--|--|--|--|--|--------------|
| | | | | (a) | (b) | (c) | (d) | (e) | (f) | (g) | (h)=(b)+(c)-(d)-(e)+(g) | (i)=(a)+(c)-(d)-(e)-(f)+(g) | |
| E00003 | AVANZO DI AMMINISTRAZIONE | U22011 | TRASFERIMENTI IN CONTO CAPITALE ALLE AMMINISTRAZIONI LOCALI DELLE RISORSE RESIDUE PROVENIENTI DALLA CHIUSURA DELLA C.S. 5418 (OPCM 3850/2010) PER L'ATTUAZIONE DEGLI INTERVENTI NECESSARI AL SUPERAMENTO DELLE CRITICITÀ DOVUTE ALLE AVVERSITÀ ATMOSFERICHE DELL'ULTIMA DECADE DI DICEMBRE 2009 E PRIMI GIORNI DI GENNAIO 2010 | 39.355,78 | 39.355,78 | - | - | - | - | - | 39.355,78 | 39.355,78 | |
| E00003 | AVANZO DI AMMINISTRAZIONE | U28010 | SPESE IN CONTO CAPITALE PER LAVORI DI RIPRISTINO FINANZIATI CON LE RISORSE RESIDUE PROVENIENTI DALLA CHIUSURA DELLA C.S. 5418 (OPCM 3850/2010) PER L'ATTUAZIONE DEGLI INTERVENTI NECESSARI AL SUPERAMENTO DELLE CRITICITÀ DOVUTE ALLE AVVERSITÀ ATMOSFERICHE DELL'ULTIMA DECADE DI DICEMBRE 2009 E PRIMI GIORNI DI GENNAIO 2010 | 1.638.374,25 | 1.638.374,25 | - | 118.281,80 | 88.024,19 | - | 524,98 | 718,75 | 1.432.787,01 | 1.433.311,99 |
| E00003 | AVANZO DI AMMINISTRAZIONE | U22012 | TRASFERIMENTI IN CONTO CAPITALE ALLE AMMINISTRAZIONI LOCALI DELLE RISORSE RESIDUE PROVENIENTI DALLA CHIUSURA DELLA C.S. 5469 (OPCM 3911/2010) PER L'ATTUAZIONE DEGLI INTERVENTI NECESSARI AL SUPERAMENTO DELLE CRITICITÀ DOVUTE AGLI ECCEZIONALI EVENTI ATMOSFERICI E VIOLENTE MAREGGIATE NEI GIORNI DAL 9 AL 18 MARZO 2010 | 14.575,15 | 14.575,15 | - | - | - | - | - | 14.575,15 | 14.575,15 | |
| | | U28011 | SPESE IN CONTO CAPITALE PER LAVORI DI RIPRISTINO FINANZIATI CON LE RISORSE RESIDUE PROVENIENTI DALLA CHIUSURA DELLA C.S. 5469 (OPCM 3911/2010) PER L'ATTUAZIONE DEGLI INTERVENTI NECESSARI AL SUPERAMENTO DELLE CRITICITÀ DOVUTE AGLI ECCEZIONALI EVENTI ATMOSFERICI E VIOLENTE MAREGGIATE NEI GIORNI DAL 9 AL 18 MARZO 2010 | 47.215,62 | 47.215,62 | - | - | - | - | - | - | 47.215,62 | 47.215,62 |

| Cap. di entrata | Descr. | Capitolo di spesa correlato | Descr. | Risorse vinc. nel risultato di amministrazioni al 1/1/ 2021 | Risorse vincolate applicate al bilancio dell'esercizio 2021 | Entrate vincolate accertate nell'esercizio 2021 | Impegni eserc. 2021 finanziati da entrate vincolate accertate nell'esercizio o da quote vincolate del risultato di amministrazione | Fondo plur. vinc. al 31/12/2021 finanziato da entrate vincolate accertate nell'esercizio o da quote vincolate del risultato di amministrazione | Cancellazione di residui attivi vincolati ² o eliminazione del vincolo su quote del risultato di amministrazione (+) e cancellazione di residui passivi finanziati da risorse vincolate (-) (gestione dei residui): | Cancellazione nell'esercizio 2021 di impegni finanziati dal fondo pluriennale vincolato dopo l'approvazione del rendiconto dell'esercizio 2020 non reimpegnati nell'esercizio 2021 | Risorse vincolate nel bilancio al 31/12/2021 | Risorse vincolate nel risultato di amministrazione al 31/12/2021 |
|-----------------|---|-----------------------------|---|---|---|---|--|--|--|--|--|--|
| | | | | (a) | (b) | (c) | (d) | (e) | (f) | (g) | (h)=(b)+(c)-(d)-(e)+(g) | (i)=(a) +(c)-(d)-(e)-(f)+(g) |
| E00003 | AVANZO DI AMMINISTRAZIONE | U22013 | TRASFERIMENTI ALLE AMMINISTRAZIONI LOCALI DELLE RISORSE RESIDUE PROVENIENTI DALLA CHIUSURA DELLA C.S. 5828 (OPCM 175/2014-236/2015-363/2016) PER INTERVENTI IN CONTO CAPITALE NECESSARI AL SUPERAMENTO DELLE CRITICITÀ DOVUTE AGLI ECCEZIONALI EVENTI ALLUVIONALI VERIFICATISI NEI GIORNI DAL 17 AL 19 GENNAIO 2014 | 823,39 | 823,39 | - | - | - | - | 7.606,89 | 8.430,28 | 8.430,28 |
| E00003 | AVANZO DI AMMINISTRAZIONE | U22014 | TRASFERIMENTI A CONSORZI DI BONIFICA DELLE RISORSE RESIDUE PROVENIENTI DALLA CHIUSURA DELLA C.S. 5828 (OPCM 175/2014-236/2015-363/2016) PER INTERVENTI IN CONTO CAPITALE NECESSARI AL SUPERAMENTO DELLE CRITICITÀ DOVUTE AGLI ECCEZIONALI EVENTI ALLUVIONALI VERIFICATISI NEI GIORNI DAL 17 AL 19 GENNAIO 2014 | 490.488,65 | 490.488,65 | - | - | - | - | - | 490.488,65 | 490.488,65 |
| E08208 | ENTRATE IN CONTO CAPITALE DOVUTE A RIMBORSI, RECUPERI E RESTITUZIONI DI SOMME NON DOVUTE O INCASSATE IN ECCESSO DA AMMINISTRAZIONI LOCALI | U22015 | TRASFERIMENTI ALLE AMMINISTRAZIONI LOCALI DELLE RISORSE RESIDUE PROVENIENTI DALLA CHIUSURA DELLA C.S.5760 (OPCM 83-130/2013 - 155/2014 - DGR.1417/2015 - 123/2017) PER L'ATTUAZIONE DEGLI INTERVENTI NECESSARI AL SUPERAMENTO DELLE CRITICITÀ DOVUTE ALLE ECCEZIONALI AVVERSITÀ ATMOSFERICHE DI MARZO, APRILE E 3 MAGGIO 2013 | | | 384.406,17 | - | - | - | - | 406.962,80 | 406.962,80 |
| E00003 | AVANZO DI AMMINISTRAZIONE | | | 22.556,63 | 22.556,63 | | | | | | | |

| Cap. di entrata | Descr. | Capitolo di spesa correlato | Descr. | Risorse vinc. nel risultato di amministrazioni al 1/1/ 2021 | Risorse vincolate applicate al bilancio dell'esercizio 2021 | Entrate vincolate accertate nell'esercizio 2021 | Impegni eserc. 2021 finanziati da entrate vincolate accertate nell'esercizio o da quote vincolate del risultato di amministrazione | Fondo plur. vinc. al 31/12/2021 finanziato da entrate vincolate accertate nell'esercizio o da quote vincolate del risultato di amministrazione | Cancellazione di residui attivi vincolati ² o eliminazione del vincolo su quote del risultato di amministrazione (+) e cancellazione di residui passivi finanziati da risorse vincolate (-) (gestione dei residui): | Cancellazione nell'esercizio 2021 di impegni finanziati dal fondo pluriennale vincolato dopo l'approvazione del rendiconto dell'esercizio 2020 non reimpegnati nell'esercizio 2021 | Risorse vincolate nel bilancio al 31/12/2021 | Risorse vincolate nel risultato di amministrazione al 31/12/2021 |
|-----------------|---------------------------|-----------------------------|--|---|---|---|--|--|--|--|--|--|
| | | | | (a) | (b) | (c) | (d) | (e) | (f) | (g) | (h)=(b)+(c)-(d)-(e)+(g) | (i)=(a)+(c)-(d)-(e)-(f)+(g) |
| E00003 | AVANZO DI AMMINISTRAZIONE | U22016 | TRASFERIMENTI A CONSORZI DI BONIFICA ED AIPO DELLE RISORSE RESIDUE PROVENIENTI DALLA CHIUSURA DELLA C.S.5760 (OPCM 83-130/2013 - 155/2014 - DGR.1417/2015 - 123/2017) PER L'ATTUAZIONE DEGLI INTERVENTI NECESSARI AL SUPERAMENTO DELLE CRITICITÀ DOVUTE ALLE ECCEZIONALI AVVERSITÀ ATMOSFERICHE DI MARZO, APRILE E 3 MAGGIO 2013 | 99.376,80 | 99.376,80 | - | 83.223,17 | - | - | - | 16.153,63 | 16.153,63 |
| E00003 | AVANZO DI AMMINISTRAZIONE | U22023 | TRASFERIMENTI IN C/CAPITALE ALLE AMMINISTRAZIONI LOCALI DELLE RISORSE RESIDUE PROVENIENTI DALLA CHIUSURA DELLA CS 5942 - OCDPC 232/2015 - 350/2016 - 449/2017 E 522/2018 PER IL SUPERAMENTO DELLE CRITICITÀ DOVUTE ALLE ECCEZIONALI AVVERSITÀ ATMOSFERICHE VERIFICATE NEL PERIODO DAL 4 AL 7 FEBBRAIO 2015 | 432.955,88 | 432.955,88 | - | 17.227,09 | - | - | - | 415.728,79 | 415.728,79 |
| | | U22024 | TRASFERIMENTI IN C/CAPITALE AI CONSORZI DI BONIFICA DELLE RISORSE RESIDUE PROVENIENTI DALLA CHIUSURA DELLA CS 5942 - OCDPC 232/2015 - 350/2016 - 449/2017 E 522/2018 PER IL SUPERAMENTO DELLE CRITICITÀ DOVUTE ALLE ECCEZIONALI AVVERSITÀ ATMOSFERICHE VERIFICATE NEL PERIODO DAL 4 AL 7 FEBBRAIO 2015 | 461.000,00 | 461.000,00 | - | 48.999,18 | 401.000,00 | - | - | 11.000,82 | 11.000,82 |
| | | U23024 | SPESE PER LAVORI IN C/CAPITALE FINANZIATI CON LE RISORSE RESIDUE PROVENIENTI DALLA CHIUSURA DELLA CS 5942 - OCDPC 232/2015 - 350/2016 - 449/2017 E 522/2018 PER IL SUPERAMENTO DELLE CRITICITÀ DOVUTE ALLE ECCEZIONALI AVVERSITÀ ATMOSFERICHE VERIFICATE NEL PERIODO DAL 4 AL 7 FEBBRAIO 2015 | 133.502,53 | 133.502,53 | - | 78.165,99 | - | - | 23,67 | 55.360,21 | 55.360,21 |
| E00003 | AVANZO DI AMMINISTRAZIONE | U22053 | CONTRIBUTI C/CAP ALLE ASSOCIAZIONI DI VOLONTARIATO PER MANUTENZIONE STRAORDINARIA E POTENZIAMENTO COLONNA MOBILE (D.L.50/2017 CONVERTITO IN L.96/2017) | 29.386,23 | 29.386,23 | - | - | - | - | - | 29.386,23 | 29.386,23 |

| Cap. di entrata | Descr. | Capitolo di spesa correlato | Descr. | Risorse vinc. nel risultato di amministrazione al 1/1/ 2021 | Risorse vincolate applicate al bilancio dell'esercizio 2021 | Entrate vincolate accertate nell'esercizio 2021 | Impegni eserc. 2021 finanziati da entrate vincolate accertate nell'esercizio o da quote vincolate del risultato di amministrazione | Fondo plur. vinc. al 31/12/2021 finanziato da entrate vincolate accertate nell'esercizio o da quote vincolate del risultato di amministrazione | Cancellazione di residui attivi vincolati ² o eliminazione del vincolo su quote del risultato di amministrazione (+) e cancellazione di residui passivi finanziati da risorse vincolate (-) (gestione dei residui): | Cancellazione nell'esercizio 2021 di impegni finanziati dal fondo pluriennale vincolato dopo l'approvazione del rendiconto dell'esercizio 2020 non reimpegnati nell'esercizio 2021 | Risorse vincolate nel bilancio al 31/12/2021 | Risorse vincolate nel risultato di amministrazione al 31/12/2021 |
|-----------------|--|-----------------------------|--|---|---|---|--|--|--|--|--|--|
| | | | | (a) | (b) | (c) | (d) | (e) | (f) | (g) | (h)=(b)+(c)-(d)-(e)+(g) | (i)=(a)+(c)-(d)-(e)-(f)+(g) |
| E08225 | TRASFERIMENTI IN C/CAPITALE DELLE RISORSE PROVENIENTI DALLA CHIUSURA DELLA C.S. 6059 - OCDPC 468/2017 - 497/2018 - 548/2018 PER IL SUPERAMENTO DELLA SITUAZIONE DI CRITICITÀ DETERMINATASI IN CONSEGUENZA DELLA CRISI DI APPROVVIGIONAMENTO IDROPOTABILE | U22054 | TRASFERIMENTI IN C/CAPITALE AD AMMINISTRAZIONI LOCALI DELLE RISORSE RESIDUE PROVENIENTI DALLA CHIUSURA DELLA C.S. 6059 - OCDPC 468/2017 - 497/2018 - 548/2018 PER IL SUPERAMENTO DELLA SITUAZIONE DI CRITICITÀ DETERMINATASI IN CONSEGUENZA DELLA CRISI DI APPROVVIGIONAMENTO IDROPOTABILE | | | 259.414,46 | - | 259.414,46 | - | - | - | - |
| | | U22055 | TRASFERIMENTI IN C/CAPITALE AGLI ENTI GESTORI DI SERVIZI ESSENZIALI DELLE RISORSE RESIDUE PROVENIENTI DALLA CHIUSURA DELLA C.S. 6059 - OCDPC 468/2017 - 497/2018 - 548/2018 PER IL SUPERAMENTO DELLA SITUAZIONE DI CRITICITÀ DETERMINATASI IN CONSEGUENZA DELLA CRISI DI APPROVVIGIONAMENTO IDROPOTABILE | | | 2.540.000,00 | - | 2.540.000,00 | - | - | - | - |
| E08226 | TRASFERIMENTI IN C/CAPITALE DELLE RISORSE PROVENIENTI DALLA CHIUSURA DELLA C.S. 3020 - OPCM 3258/2002 - EVENTI ATMOSFERICI DEL NOVEMBRE 2002 | U23027 | SPESE PER LAVORI IN C/CAPITALE FINANZIATI CON LE RISORSE RESIDUE PROVENIENTI DALLA CHIUSURA DELLA CS 3020 - OPCM 3258/2002 | | | 2.740.142,66 | - | - | - | - | 2.740.142,66 | 2.740.142,66 |
| E08227 | TRASFERIMENTI IN C/CAPITALE DELLE RISORSE PROVENIENTI DALLA CHIUSURA DELLA C.S. 5263 - OPCM 3734/2009 - EVENTI ATMOSFERICI DI NOVEMBRE E DICEMBRE 2009 | U22056 | TRASFERIMENTI IN C/CAPITALE AD AMMINISTRAZIONI LOCALI DELLE RISORSE RESIDUE PROVENIENTI DALLA CHIUSURA DELLA C.S. 5263 - OPCM 3734/2009 | | | 1.627.293,14 | - | - | - | - | 1.627.293,14 | 1.627.293,14 |

| Cap. di entrata | Descr. | Capitolo di spesa correlato | Descr. | Risorse vinc. nel risultato di amministrazioni al 1/1/2021 | Risorse vincolate applicate al bilancio dell'esercizio 2021 | Entrate vincolate accertate nell'esercizio 2021 | Impegni eserc. 2021 finanziati da entrate vincolate accertate nell'esercizio o da quote vincolate del risultato di amministrazione | Fondo plur. vinc. al 31/12/2021 finanziato da entrate vincolate accertate nell'esercizio o da quote vincolate del risultato di amministrazione | Cancellazione di residui attivi vincolati ² o eliminazione del vincolo su quote del risultato di amministrazione (+) e cancellazione di residui passivi finanziati da risorse vincolate (-) (gestione dei residui): | Cancellazione nell'esercizio 2021 di impegni finanziati dal fondo pluriennale vincolato dopo l'approvazione del rendiconto dell'esercizio 2020 non reimpegnati nell'esercizio 2021 | Risorse vincolate nel bilancio al 31/12/2021 | Risorse vincolate nel risultato di amministrazione al 31/12/2021 | |
|-----------------|---|-----------------------------|---|--|---|---|--|--|--|--|--|--|--------------|
| | | | | (a) | (b) | (c) | (d) | (e) | (f) | (g) | (h)=(b)+(c)-(d)-(e)+(g) | (i)=(a)+(c)-(d)-(e)-(f)+(g) | |
| E00003 | AVANZO DI AMMINISTRAZIONE | U23004 | CONTRIBUTI AI SOGGETTI COMPONENTI DEL SISTEMA REGIONALE DI PROTEZIONE CIVILE APPARTENENTI AL SETTORE DELLA PUBBLICA AMMINISTRAZIONE PER LA REALIZZAZIONE DI STRUTTURE OPERATIVE DI PROTEZIONE CIVILE, NONCHE' PER IL POTENZIAMENTO, L'AGGIORNAMENTO TECNOLOGICO, L'AMPLIAMENTO, IL MIGLIORAMENTO E L'INCREMENTO DELLE CAPACITA' FUNZIONALI DELLE STRUTTURE OPERATIVE TERRITORIALI DI PROTEZIONE CIVILE (ART. 138, COMMA 16, L. N.388/00;ARTT.3,4,5,6,14 E 15 L.R. N.1/05) | 100.000,00 | 100.000,00 | - | - | - | 112,09 | - | 100.000,00 | 100.112,09 | |
| E00003 | AVANZO DI AMMINISTRAZIONE | U23006 | SPESE PER IN CONTO CAPITALE PER INVESTIMENTI IN MATERIA DI NAVIGAZIONE INTERNA (ART. 30, COMMA 1, LETTERA C) L.R. 30 LUGLIO 2015, N. 13) | 596.415,01 | 596.415,01 | - | 35.430,47 | 554.788,18 | - | 15.839,55 | 22.035,91 | 22.035,91 | |
| E08206 | TRASFERIMENTI IN CONTO CAPITALE DALLA REGIONE PER LAVORI DI URGENZA E SOMMA URGENZA IN CASO DI PUBBLICHE CALAMITA' IN MATERIA DI DIFESA DEL SUOLO E DELLA COSTA DI COMPETENZA REGIONALE | U23020 | SPESE PER LAVORI DI URGENZA E SOMMA URGENZA IN CASO DI PUBBLICHE CALAMITA' IN MATERIA DI DIFESA DEL SUOLO E DELLA COSTA DI COMPETENZA REGIONALE. (L.R.30 LUGLIO 2015 N. 13; ART.30, L.R. 18 LUGLIO 2017 N. 16; ART.16, L.R.1 AGOSTO 2017 N.18) | 4.947.820,12 | 4.947.820,12 | 1.700.000,00 | 1.212.863,80 | 36.601,19 | - | 7.307,12 | 14.913,60 | 5.413.268,73 | 5.420.575,85 |
| E08218 | ENTRATE IN CONTO CAPITALE DOVUTE A RIMBORSI, RECUPERI E RESTITUZIONI DI SOMME NON DOVUTE O INCASSATE IN ECCESSO DA AMMINISTRAZIONI CENTRALI | U23020 | SPESE PER LAVORI DI URGENZA E SOMMA URGENZA IN CASO DI PUBBLICHE CALAMITA' IN MATERIA DI DIFESA DEL SUOLO E DELLA COSTA DI COMPETENZA REGIONALE. (L.R.30 LUGLIO 2015 N. 13; ART.30, L.R. 18 LUGLIO 2017 N. 16; ART.16, L.R.1 AGOSTO 2017 N.18) | | | 815.539,35 | | | | | 815.539,35 | 815.539,35 | |

| Cap. di entrata | Descr. | Capitolo di spesa correlato | Descr. | Risorse vinc. nel risultato di amministrazione al 1/1/ 2021 | Risorse vincolate applicate al bilancio dell'esercizio 2021 | Entrate vincolate accertate nell'esercizio 2021 | Impegni eserc. 2021 finanziati da entrate vincolate accertate nell'esercizio o da quote vincolate del risultato di amministrazione | Fondo plur. vinc. al 31/12/2021 finanziato da entrate vincolate accertate nell'esercizio o da quote vincolate del risultato di amministrazione | Cancellazione di residui attivi vincolati ² o eliminazione del vincolo su quote del risultato di amministrazione (+) e cancellazione di residui passivi finanziati da risorse vincolate (-) (gestione dei residui): | Cancellazione nell'esercizio 2021 di impegni finanziati dal fondo pluriennale vincolato dopo l'approvazione del rendiconto dell'esercizio 2020 non reimpegnati nell'esercizio 2021 | Risorse vincolate nel bilancio al 31/12/2021 | Risorse vincolate nel risultato di amministrazione al 31/12/2021 |
|-----------------|---------------------------|-----------------------------|--|---|---|---|--|--|--|--|--|--|
| | | | | (a) | (b) | (c) | (d) | (e) | (f) | (g) | (h)=(b)+(c)-(d)-(e)+(g) | (i)=(a) +(c)-(d)-(e)-(f)+(g) |
| E00003 | AVANZO DI AMMINISTRAZIONE | U23021 | SPESE PER LAVORI DI RIPRISTINO FINANZIATI CON LE RISORSE RESIDUE PROVENIENTI DALLA CHIUSURA DELLA C.S. 5828 (OPCM 175/2014-236/2015-363/2016) NECESSARI AL SUPERAMENTO DELLE CRITICITÀ DOVUTE AGLI ECCEZIONALI EVENTI ALLUVIONALI VERIFICATISI NEI GIORNI DAL 17 AL 19 GENNAIO 2014 | 177,65 | 177,65 | - | - | - | - | 47.095,18 | 47.272,83 | 47.272,83 |
| E00003 | AVANZO DI AMMINISTRAZIONE | U23022 | SPESE PER LAVORI DI RIPRISTINO FINANZIATI CON LE RISORSE RESIDUE PROVENIENTI DALLA CHIUSURA DELLA C.S.5760 (OPCM 83-130/2013 - 155/2014 - DGR.1417/2015 - 123/2017) PER L'ATTUAZIONE DEGLI INTERVENTI NECESSARI AL SUPERAMENTO DELLE CRITICITÀ DOVUTE ALLE ECCEZIONALI AVVERSITÀ ATMOSFERICHE DI MARZO, APRILE E 3 MAGGIO 2013 | 551.142,19 | 551.142,19 | - | 6.010,54 | 100.929,53 | - | 40.516,83 | 484.718,95 | 484.718,95 |
| E00003 | AVANZO DI AMMINISTRAZIONE | U22018 | TRASFERIMENTI IN C/CAPITALE AGLI ENTI LOCALI DELLE RISORSE RESIDUE PROVENIENTI DALLA CHIUSURA DELLA C.S. 5824 (OCDPC 174/2014 - 270/2015 - 470/2017) PER L'ATTUAZIONE DEGLI INTERVENTI NECESSARI AL SUPERAMENTO DELLE CRITICITÀ DOVUTE ALLE ECCEZIONALI AVVERSITÀ ATMOSFERICHE DALL'ULTIMA DECADE DEL 2013 AL 31/03/2014 | 327,75 | 327,75 | - | - | - | - | 14.103,03 | 14.430,78 | 14.430,78 |
| E00003 | AVANZO DI AMMINISTRAZIONE | U25003 | CONTRIBUTI AD AMMINISTRAZIONI LOCALI, DESTINATI ALLA REALIZZAZIONE, RIPRISTINO O RICOSTRUZIONE DI INFRASTRUTTURE PUBBLICHE STRATEGICHE O DI INFRASTRUTTURE PUBBLICHE O PRIVATE DI PARTICOLARE RILEVANZA SOCIALE, DISTRUTTE O DANNEGGIATE DAL SISMA DEL 6 APRILE 2009, NEL TERRITORIO DELLA PROVINCIA DELL'AQUILA | 1.514.684,68 | 1.514.684,68 | - | - | - | - | - | 1.514.684,68 | 1.514.684,68 |

| Cap. di entrata | Descr. | Capitolo di spesa correlato | Descr. | Risorse vinc. nel risultato di amministrazione al 1/1/ 2021 | Risorse vincolate applicate al bilancio dell'esercizio 2021 | Entrate vincolate accertate nell'esercizio 2021 | Impegni eserc. 2021 finanziati da entrate vincolate accertate nell'esercizio o da quote vincolate del risultato di amministrazione | Fondo plur. vinc. al 31/12/2021 finanziato da entrate vincolate accertate nell'esercizio o da quote vincolate del risultato di amministrazione | Cancellazione di residui attivi vincolati o eliminazione del vincolo su quote del risultato di amministrazione (+) e cancellazione di residui passivi finanziati da risorse vincolate (-) (gestione dei residui): | Cancellazione nell'esercizio 2021 di impegni finanziati dal fondo pluriennale vincolato dopo l'approvazione del rendiconto dell'esercizio 2020 non reimpegnati nell'esercizio 2021 | Risorse vincolate nel bilancio al 31/12/2021 | Risorse vincolate nel risultato di amministrazione al 31/12/2021 |
|-----------------|---------------------------|-----------------------------|---|---|---|---|--|--|---|--|--|--|
| | | | | (a) | (b) | (c) | (d) | (e) | (f) | (g) | (h)=(b)+(c)-(d)-(e)+(g) | (i)=(a)+(c)-(d)-(e)-(f)+(g) |
| E00003 | AVANZO DI AMMINISTRAZIONE | U25004 | TRASFERIMENTI IN CONTO CAPITALE AD AMMINISTRAZIONI LOCALI PER INTERVENTI IN CONTO CAPITALE CONSEQUENTI ALLE ECCEZIONALI PRECIPITAZIONI NEVOSE NEL TERRITORIO REGIONALE NEL FEBBRAIO 2012 (ART. 1 COMMA 290 24.12.2012 N. 228 - D.P.C.M. 23.03.2013) | 129.563,21 | 129.563,21 | 235,61 | - | 30.000,00 | - | 98.410,05 | 198.208,87 | 198.208,87 |
| | | U28008 | SPESE IN C/CAPITALE PER INTERVENTI MANUTENZIONE STRAORDINARIA CONSEQUENTI ALLE ECCEZIONALI PRECIPITAZIONI NEVOSE NEL TERRITORIO REGIONALE NEL FEBBRAIO 2012 (ART. 1 COMMA 290 24.12.2012 N. 228 - D.P.C.M. 23.03.2013) | 440.860,32 | 440.860,32 | - | - | 440.860,32 | 271,73 | - | - | 271,73 |
| E00003 | AVANZO DI AMMINISTRAZIONE | U27001 | SPESE PER LA REALIZZAZIONE DEL PROGETTO "PREVISIONE, MONITORAGGIO E GESTIONE INTEGRATA DELL'EMERGENZA, RISCHI CONNESSI ALLE NUOVE TECNOLOGIE "INTEG-RISK" (ACCORDO N. 213345 DEL 17.12.2008 - FP7-NMP-2007-LARGE-1) | 10.000,00 | 10.000,00 | - | - | - | - | - | 10.000,00 | 10.000,00 |
| | | U28001 | SPESE PER LA REALIZZAZIONE DEL PROGETTO "PREVISIONE, MONITORAGGIO E GESTIONE INTEGRATA DELL'EMERGENZA, RISCHI CONNESSI ALLE NUOVE TECNOLOGIE "INTEG-RISK" (ACCORDO N. 213345 DEL 17.12.2008 - FP7-NMP-2007-LARGE-1) - MEZZI U.E. | 9.200,00 | 9.200,00 | - | - | - | - | - | 9.200,00 | 9.200,00 |
| E00003 | AVANZO DI AMMINISTRAZIONE | U28002 | SPESE PER L'ATTUAZIONE DEL PROGETTO HAZADR - STRENGTHENING COMMON REACTION CAPACITY TO FIGH SEA POLLUTION OF OIL, TOXIC AND HAZARDOUS SUBSTANCES IN ADRATIC SEA - MEZZI U.E. | 81.449,99 | 81.449,99 | - | 62.164,09 | - | - | - | 19.285,90 | 19.285,90 |

| Cap. di entrata | Descr. | Capitolo di spesa correlato | Descr. | Risorse vinc. nel risultato di amministrazioni al 1/1/ 2021 | Risorse vincolate applicate al bilancio dell'esercizio 2021 | Entrate vincolate accertate nell'esercizio 2021 | Impegni eserc. 2021 finanziati da entrate vincolate accertate nell'esercizio o da quote vincolate del risultato di amministrazione | Fondo plur. vinc. al 31/12/2021 finanziato da entrate vincolate accertate nell'esercizio o da quote vincolate del risultato di amministrazione | Cancellazione di residui attivi vincolati o eliminazione del vincolo su quote del risultato di amministrazione (+) e cancellazione di residui passivi finanziati da risorse vincolate (-) (gestione dei residui): | Cancellazione nell'esercizio 2021 di impegni finanziati dal fondo pluriennale vincolato dopo l'approvazione del rendiconto dell'esercizio 2020 non reimpegnati nell'esercizio 2021 | Risorse vincolate nel bilancio al 31/12/2021 | Risorse vincolate nel risultato di amministrazione al 31/12/2021 |
|-----------------|---|-----------------------------|--|---|---|---|--|--|---|--|--|--|
| | | | | (a) | (b) | (c) | (d) | (e) | (f) | (g) | (h)=(b)+(c)-(d)-(e)+(g) | (i)=(a)+(c)-(d)-(e)-(f)+(g) |
| E00003 | AVANZO DI AMMINISTRAZIONE | U28003 | INTERVENTI PER IL FINANZIAMENTO DI OPERAZIONI DI EMERGENZA E RECUPERO A SEGUITO DELLA CATASTROFE CAUSATA DALLE INONDAZIONI IN ITALIA DAL 9 OTTOBRE AL 19 NOVEMBRE 2014 A VALERE SUI FONDI PROVENIENTI DALLO STATO DEL FONDO DI SOLIDARIETA' DELL'UNIONE EUROPEA (FSUE)(REGOLAMENTO (CE) N. 2012/2002; DECISIONE DI ESECUZIONE C(2015) 6318 DEL 10 SETTEMBRE 2015). | 805.529,29 | 805.529,29 | - | - | - | - | - | 805.529,29 | 805.529,29 |
| E08218 | ENTRATE IN CONTO CAPITALE DOVUTE A RIMBORSI, RECUPERI E RESTITUZIONI DI SOMME NON DOVUTE O INCASSATE IN ECCESSO DA AMMINISTRAZIONI CENTRALI | U28007 | SPESE IN C/CAPITALE PER OPERAZIONI DI EMERGENZA E RECUPERO A SEGUITO DELLA CATASTROFE CAUSATA DALLE INONDAZIONI IN ITALIA DAL 9 OTTOBRE AL 19 NOVEMBRE 2014 A VALERE SUI FONDI PROVENIENTI DALLO STATO DEL FONDO DI SOLIDARIETA' DELL'UNIONE EUROPEA (FSUE)(REGOLAMENTO (CE) N. 2012/2002; DECISIONE DI ESECUZIONE C(2015) 6318 DEL 10 SETTEMBRE 2015) | 137.509,54 | 137.509,54 | 1.890,00 | 6.819,24 | - | 36,00 | 36.747,74 | 169.328,04 | 169.364,04 |
| E07201 | RIMBORSI DI SOMME NON DOVUTE O INCASSAT IN ECCESSO | | | | | | | 3.408,14 | | | | |
| E00003 | AVANZO DI AMMINISTRAZIONE | U28009 | SPESE IN C/CAPITALE PER INTERVENTI DI REALIZZAZIONE, RIPRISTINO O RICOSTRUZIONE DI INFRASTRUTTURE PUBBLICHE O PRIVATE STRATEGICHE O DI PARTICOLARE RILEVANZA SOCIALE, DISTRUTTE O DANNEGGIATE NEL TERRITORIO DEI COMUNI DEL CENTRO ITALIA COLPITI DAL SISMA DEL 2016 | 12.663,25 | 12.663,25 | - | - | - | - | - | 12.663,25 | 12.663,25 |

| Cap. di entrata | Descr. | Capitolo di spesa correlato | Descr. | Risorse vinc. nel risultato di amministrazione al 1/1/ 2021 | Risorse vincolate applicate al bilancio dell'esercizio 2021 | Entrate vincolate accertate nell'esercizio 2021 | Impegni eserc. 2021 finanziati da entrate vincolate accertate nell'esercizio o da quote vincolate del risultato di amministrazione | Fondo plur. vinc. al 31/12/2021 finanziato da entrate vincolate accertate nell'esercizio o da quote vincolate del risultato di amministrazione | Cancellazione di residui attivi vincolati o eliminazione del vincolo su quote del risultato di amministrazione (+) e cancellazione di residui passivi finanziati da risorse vincolate (-) (gestione dei residui): | Cancellazione nell'esercizio 2021 di impegni finanziati dal fondo pluriennale vincolato dopo l'approvazione del rendiconto dell'esercizio 2020 non reimpegnati nell'esercizio 2021 | Risorse vincolate nel bilancio al 31/12/2021 | Risorse vincolate nel risultato di amministrazione al 31/12/2021 | |
|-----------------|---|-----------------------------|--|---|---|---|--|--|---|--|--|--|--------------|
| | | | | (a) | (b) | (c) | (d) | (e) | (f) | (g) | (h)=(b)+(c)-(d)-(e)+(g) | (i)=(a) +(c)- (d)-(e)-(f)+(g) | |
| E08402 | TRASFERIMENTI IN C.C. DA RER PER LA REALIZZAZIONE DI OPERE DI CONSOLIDAMENTO E INTERVENTI DI SISTEMAZIONE VERSANTI SU BENI DI TERZI (ARTT. 53 E 56, COMMA 1, LETT. B) ED E) E COMMA 2, D.LGS. 3 APRILE 2006, N. 152; L.R.30 LUGLIO 2015 N. 13; ART.30, L.R. 18 LUGLIO 2017 N. 16). | U28050 | SPESE PER OPERE DI CONSOLIDAMENTO E INTERVENTI DI SISTEMAZIONE VERSANTI SU BENI DI TERZI (ARTT. 53 E 56, COMMA 1, LETT. B) ED E); COMMA 2, D.LGS. 3 APRILE 2006, N. 152; L.R.30 LUGLIO 2015 N. 13; ART.30, L.R. 18 LUGLIO 2017 N. 16; ART.16, L.R.1 AGOSTO 2017 N.18) | 755.972,07 | 755.972,07 | 1.200.000,00 | 157.203,98 | 915.430,40 | - | 575,85 | 90.993,17 | 974.330,86 | 974.906,71 |
| E08403 | TRASFERIMENTI IN C.C. DA RER PER INTERVENTI DI SISTEMAZIONE IDROGRAFICA SUPERFICIALE E RELATIVA MANUTENZIONE STRAORDINARIA SU BENI DI TERZI (L.R. 6 LUGLIO 1974, N.27; L.R.30 LUGLIO 2015 N. 13; ART.30, L.R. 18 LUGLIO 2017 N. 16). | U28051 | SPESE PER INTERVENTI DI SISTEMAZIONE IDROGRAFICA SUPERFICIALE E RELATIVA MANUTENZIONE STRAORDINARIA SU BENI DI TERZI (L.R. 6 LUGLIO 1974, N.27; L.R.30 LUGLIO 2015 N. 13; ART.30, L.R. 18 LUGLIO 2017 N. 16; ART.16, L.R.1 AGOSTO 2017 N.18) | 2.068.682,33 | 2.068.682,33 | 1.800.000,00 | 218.150,87 | 2.182.157,80 | - | 241,54 | 23.632,33 | 1.492.005,99 | 1.492.247,53 |
| E08404 | TRASFERIMENTI IN C.C. DA RER PER LA REALIZZAZIONE DI INTERVENTI E OPERE DI MANUTENZIONE STRAORDINARIA DI DIFESA DELLA COSTA (L.R.30 LUGLIO 2015 N. 13; ART.30, L.R. 18 LUGLIO 2017 N. 16). | U28052 | SPESE PER LA REALIZZAZIONE DI INTERVENTI E OPERE DI MANUTENZIONE STRAORDINARIA DI DIFESA DELLA COSTA (L.R.30 LUGLIO 2015 N. 13; ART.30, L.R. 18 LUGLIO 2017 N. 16; ART.16, L.R.1 AGOSTO 2017 N.18) | 462.904,12 | 462.904,12 | 1.500.000,00 | 36.682,15 | 1.856.965,39 | - | 150,00 | 87.726,64 | 156.983,22 | 157.133,22 |
| E01109 | CONTRIBUTO REGIONALE PER MANUTENZIONE AREE DEMANIALI (ART. 19 L.R. 30 LUGLIO 2015, N.13) | U28053 | SPESE PER INTERVENTI DI MANUTENZIONE STRAORDINARIA SU AREE DEMANIALI (ART. 19 L.R. 30 LUGLIO 2015, N.13) | 120.000,00 | 120.000,00 | 31.100,00 | 71.761,95 | 77.429,89 | - | - | - | 1.908,16 | 1.908,16 |
| E00003 | CONTRIBUTO DELLO STATO PROGETTO "HAZADR - STRENGTHENING REACTION CAPACITY TO FUGHT SEA POLLUTION OF OIL, TOXIC AND HAZARDOUS SUBSTANCES IN ADRIATIC SEA" (ACCORDO DI PARTENARIATO DEL 3 OTTOBRE 2012) | U29002 | SPESE PER L'ATTUAZIONE DEL PROGETTO HAZADR - STRENGTHENING COMMON REACTION CAPACITY TO FIGH SEA POLLUTION OF OIL, TOXIC AND HAZARDOUS SUBSTANCES IN ADRATIC SEA - MEZZI STATALI | 20.860,37 | 20.860,37 | - | 10.970,13 | - | - | - | - | 9.890,24 | 9.890,24 |

| Cap. di entrata | Descr. | Capitolo di spesa correlato | Descr. | Risorse vinc. nel risultato di amministrazioni al 1/1/ 2021 | Risorse vincolate applicate al bilancio dell'esercizio 2021 | Entrate vincolate accertate nell'esercizio 2021 | Impegni eserc. 2021 finanziati da entrate vincolate accertate nell'esercizio o da quote vincolate del risultato di amministrazione | Fondo plur. vinc. al 31/12/2021 finanziato da entrate vincolate accertate nell'esercizio o da quote vincolate del risultato di amministrazione | Cancellazione di residui attivi vincolati o eliminazione del vincolo su quote del risultato di amministrazione (+) e cancellazione di residui passivi finanziati da risorse vincolate (-) (gestione dei residui): | Cancellazione nell'esercizio 2021 di impegni finanziati dal fondo pluriennale vincolato dopo l'approvazione del rendiconto dell'esercizio 2020 non reimpegnati nell'esercizio 2021 | Risorse vincolate nel bilancio al 31/12/2021 | Risorse vincolate nel risultato di amministrazione al 31/12/2021 |
|--|---|-----------------------------|------------------------|---|---|---|--|--|---|--|--|--|
| | | | | (a) | (b) | (c) | (d) | (e) | (f) | (g) | (h)=(b)+(c)-(d)-(e)+(g) | (i)=(a)+(c)-(d)-(e)-(f)+(g) |
| E10028 | TRASFERIMENTO DAL CONTO CORRENTE COVID-19 DELLE DONAZIONI EFFETTUATE DA SOGGETTI PUBBLICI E PRIVATI | U36028 | DONAZIONI PER COVID-19 | | | 108.027,09 | 108.027,09 | - | - | - | - | - |
| Totale vincoli derivanti da trasferimenti (l/2) | | | | 46.395.284,19 | 46.395.284,19 | 39.486.189,15 | 16.989.656,10 | 26.905.118,74 | - 807.315,82 | 1.159.645,55 | 43.146.344,05 | 43.953.659,87 |
| <u>Vincoli derivanti da finanziamenti</u> | | | | | | | | | | | | |
| Totale vincoli derivanti da finanziamenti (l/3) | | | | 0 | 0 | 0 | 0 | 0 | 0 | 0 | 0 | 0 |
| <u>Vincoli formalmente attribuiti dall'ente</u> | | | | | | | | | | | | |
| Totale vincoli formalmente attribuiti dall'ente (l/4) | | | | 0 | 0 | 0 | 0 | 0 | 0 | 0 | 0 | 0 |
| <u>Altri vincoli</u> | | | | | | | | | | | | |
| Totale altri vincoli (l/5) | | | | 0 | 0 | 0 | 0 | 0 | 0 | 0 | 0 | 0 |
| Totale risorse vincolate (l=1+1/2+1/3+1/4+1/5) | | | | 46.395.284,19 | 46.395.284,19 | 39.486.189,15 | 16.989.656,10 | 26.905.118,74 | - 807.315,82 | 1.159.645,55 | 43.146.344,05 | 43.953.659,87 |

| | | | |
|---|--|----------------------|----------------------|
| Totale quote accantonate riguardanti le risorse vincolate da legge (m1) | | 0 | 0 |
| Totale quote accantonate riguardanti le risorse vincolate da trasferimenti (m2) | | 0 | 0 |
| Totale quote accantonate riguardanti le risorse vincolate da finanziamenti (m3) | | 0 | 0 |
| Totale quote accantonate riguardanti le risorse vincolate dall'ente (m4) | | 0 | 0 |
| Totale quote accantonate riguardanti le risorse vincolate da altro (m5) | | 0 | 0 |
| Totale quote accantonate riguardanti le risorse vincolate (m=m1+m2+m3+m4+m5) | | 0 | 0 |
| Totale risorse vincolate da legge al netto di quelle che sono state oggetto di accantonamenti (n1=1/1-m1) | | 0 | 0 |
| Totale risorse vincolate da trasferimenti al netto di quelle che sono state oggetto di accantonamenti (n2=1/2-m2) | | 43.146.344,05 | 43.953.659,87 |
| Totale risorse vincolate da finanziamenti al netto di quelle che sono state oggetto di accantonamenti (n3=1/3-m3) | | 0 | 0 |
| Totale risorse vincolate dall'Ente al netto di quelle che sono state oggetto di accantonamenti (n4=1/4-m4) | | 0 | 0 |
| Totale risorse vincolate da altro al netto di quelle che sono state oggetto di accantonamenti (n5=1/5-m5) | | 0 | 0 |
| Totale risorse vincolate al netto di quelle che sono state oggetto di accantonamenti (n=l-m) | | 43.146.344,05 | 43.953.659,87 |

**Composizione per missioni e programmi del fondo pluriennale vincolato
dell'esercizio 2021 di riferimento del bilancio 2021**

COMPOSIZIONE PER MISSIONI E PROGRAMMI DEL FONDO PLURIENNALE VINCOLATO DELL'ESERCIZIO 2021 DI RIFERIMENTO DEL BILANCIO 2021

| MISSIONI E PROGRAMMI | Fondo pluriennale vincolato al 31 dicembre dell'esercizio 2020 | Spese impegnate negli esercizi precedenti e imputate all'esercizio 2021 e coperte dal fondo pluriennale vincolato | Riaccertamento degli impegni di cui alla lettera b) effettuata nel corso dell'esercizio 2021 (cd. economie di impegno) | Riaccertamento degli impegni di cui alla lettera b) effettuata nel corso dell'esercizio 2021 (cd. economie di impegno) | Riaccertamento degli impegni di cui alla lettera b) effettuata nel corso dell'esercizio 2021 (cd. economie di impegno) su impegni pluriennali finanziati dal FPV e imputati agli esercizi successivi a 2021 | Quota del fondo pluriennale vincolato al 31 dicembre dell'esercizio 2020 rinviata all'esercizio 2022 e successivi | Spese impegnate nell'esercizio 2021 con imputazione all'esercizio 2022 e coperte dal fondo pluriennale vincolato | Spese impegnate nell'esercizio 2021 con imputazione all'esercizio 2023 e coperte dal fondo pluriennale vincolato | Spese impegnate nell'esercizio 2021 con imputazione a esercizi successivi a quelli considerati nel bilancio pluriennale e coperte dal fondo pluriennale vincolato | Fondo pluriennale vincolato al 31 dicembre dell'esercizio 2021 |
|--|--|---|--|--|---|---|--|--|---|--|
| | (a) | (b) | (x) | (y) | (c) = (a) - (b) - (x) - (y) | (d) | (e) | (f) | (g) = (c) + (d) + (e) + (f) | |
| 01 MISSIONE 01 - Servizi istituzionali, generali e di gestione | | | | | | | | | | |
| 01 Organi istituzionali | 0,00 | 0,00 | 0,00 | 0,00 | 0,00 | 0,00 | 0,00 | 0,00 | 0,00 | 0,00 |
| 02 Segreteria generale | 0,00 | 0,00 | 0,00 | 0,00 | 0,00 | 0,00 | 0,00 | 0,00 | 0,00 | 0,00 |
| 03 Gestione economica, finanziaria, programmazione, provveditorato | 0,00 | 0,00 | 0,00 | 0,00 | 0,00 | 0,00 | 0,00 | 0,00 | 0,00 | 0,00 |
| 04 Gestione delle entrate tributarie e servizi fiscali | 0,00 | 0,00 | 0,00 | 0,00 | 0,00 | 0,00 | 0,00 | 0,00 | 0,00 | 0,00 |
| 05 Gestione dei beni demaniali e patrimoniali | 0,00 | 0,00 | 0,00 | 0,00 | 0,00 | 0,00 | 0,00 | 0,00 | 0,00 | 0,00 |
| 06 Ufficio tecnico | 0,00 | 0,00 | 0,00 | 0,00 | 0,00 | 0,00 | 0,00 | 0,00 | 0,00 | 0,00 |
| 07 Elezioni e consultazioni popolari - Anagrafe e stato civile | 0,00 | 0,00 | 0,00 | 0,00 | 0,00 | 0,00 | 0,00 | 0,00 | 0,00 | 0,00 |
| 08 Statistica e sistemi informativi | 0,00 | 0,00 | 0,00 | 0,00 | 0,00 | 0,00 | 0,00 | 0,00 | 0,00 | 0,00 |
| 09 Assistenza tecnico-amministrativa agli enti locali | 0,00 | 0,00 | 0,00 | 0,00 | 0,00 | 0,00 | 0,00 | 0,00 | 0,00 | 0,00 |
| 10 Risorse umane | 0,00 | 0,00 | 0,00 | 0,00 | 0,00 | 0,00 | 0,00 | 0,00 | 0,00 | 0,00 |
| 11 Altri servizi generali | 0,00 | 0,00 | 0,00 | 0,00 | 0,00 | 0,00 | 0,00 | 0,00 | 0,00 | 0,00 |
| 12 Politica regionale unitaria per i servizi istituzionali, generali e di gestione | 0,00 | 0,00 | 0,00 | 0,00 | 0,00 | 0,00 | 0,00 | 0,00 | 0,00 | 0,00 |
| TOTALE MISSIONE 01 - Servizi istituzionali, generali e di gestione | 0,00 | 0,00 | 0,00 | 0,00 | 0,00 | 0,00 | 0,00 | 0,00 | 0,00 | 0,00 |
| 02 MISSIONE 02 - Giustizia | | | | | | | | | | |
| 01 Uffici giudiziari | 0,00 | 0,00 | 0,00 | 0,00 | 0,00 | 0,00 | 0,00 | 0,00 | 0,00 | 0,00 |
| 02 Casa circondariale e altri servizi | 0,00 | 0,00 | 0,00 | 0,00 | 0,00 | 0,00 | 0,00 | 0,00 | 0,00 | 0,00 |
| 03 Politica regionale unitaria per la giustizia | 0,00 | 0,00 | 0,00 | 0,00 | 0,00 | 0,00 | 0,00 | 0,00 | 0,00 | 0,00 |
| TOTALE MISSIONE 02 - Giustizia | 0,00 | 0,00 | 0,00 | 0,00 | 0,00 | 0,00 | 0,00 | 0,00 | 0,00 | 0,00 |
| 03 MISSIONE 03 - Ordine pubblico e sicurezza | | | | | | | | | | |
| 01 Polizia locale e amministrativa | 0,00 | 0,00 | 0,00 | 0,00 | 0,00 | 0,00 | 0,00 | 0,00 | 0,00 | 0,00 |
| 02 Sistema integrato di sicurezza urbana | 0,00 | 0,00 | 0,00 | 0,00 | 0,00 | 0,00 | 0,00 | 0,00 | 0,00 | 0,00 |
| 03 Politica regionale unitaria per l'ordine pubblico e la sicurezza | 0,00 | 0,00 | 0,00 | 0,00 | 0,00 | 0,00 | 0,00 | 0,00 | 0,00 | 0,00 |
| TOTALE MISSIONE 03 - Ordine pubblico e sicurezza | 0,00 | 0,00 | 0,00 | 0,00 | 0,00 | 0,00 | 0,00 | 0,00 | 0,00 | 0,00 |
| 04 MISSIONE 04 - Istruzione e diritto allo studio | | | | | | | | | | |

COMPOSIZIONE PER MISSIONI E PROGRAMMI DEL FONDO PLURIENNALE VINCOLATO DELL'ESERCIZIO 2021 DI RIFERIMENTO DEL BILANCIO 2021

| MISSIONI E PROGRAMMI | | Fondo pluriennale vincolato al 31 dicembre dell'esercizio 2020 | Spese impegnate negli esercizi precedenti e imputate all'esercizio 2021 e coperte dal fondo pluriennale vincolato | Riaccertamento degli impegni di cui alla lettera b) effettuata nel corso dell'esercizio 2021 (cd. economie di impegno) | Riaccertamento degli impegni di cui alla lettera b) effettuata nel corso dell'esercizio 2021 (cd. economie di impegno) | Quota del fondo pluriennale vincolato al 31 dicembre dell'esercizio 2020 rinviata all'esercizio 2022 e successivi | Spese impegnate nell'esercizio 2021 con imputazione all'esercizio 2022 e coperte dal fondo pluriennale vincolato | Spese impegnate nell'esercizio 2021 con imputazione all'esercizio 2023 e coperte dal fondo pluriennale vincolato | Spese impegnate nell'esercizio 2021 con imputazione a esercizi successivi a quelli considerati nel bilancio pluriennale e coperte dal fondo pluriennale vincolato | Fondo pluriennale vincolato al 31 dicembre dell'esercizio 2021 |
|---|--|--|---|--|--|---|--|--|---|--|
| | | (a) | (b) | (x) | (y) | (c) = (a) - (b) - (x) - (y) | (d) | (e) | (f) | (g) = (c) + (d) + (e) + (f) |
| 01 | Istruzione prescolastica | 0,00 | 0,00 | 0,00 | 0,00 | 0,00 | 0,00 | 0,00 | 0,00 | 0,00 |
| 02 | Altri ordini di istruzione non universitaria | 0,00 | 0,00 | 0,00 | 0,00 | 0,00 | 0,00 | 0,00 | 0,00 | 0,00 |
| 03 | Edilizia scolastica | 0,00 | 0,00 | 0,00 | 0,00 | 0,00 | 0,00 | 0,00 | 0,00 | 0,00 |
| 04 | Istruzione universitaria | 0,00 | 0,00 | 0,00 | 0,00 | 0,00 | 0,00 | 0,00 | 0,00 | 0,00 |
| 05 | Istruzione tecnica superiore | 0,00 | 0,00 | 0,00 | 0,00 | 0,00 | 0,00 | 0,00 | 0,00 | 0,00 |
| 06 | Servizi ausiliari all'istruzione | 0,00 | 0,00 | 0,00 | 0,00 | 0,00 | 0,00 | 0,00 | 0,00 | 0,00 |
| 07 | Diritto allo studio | 0,00 | 0,00 | 0,00 | 0,00 | 0,00 | 0,00 | 0,00 | 0,00 | 0,00 |
| 08 | Politica regionale unitaria per l'istruzione e il diritto allo studio | 0,00 | 0,00 | 0,00 | 0,00 | 0,00 | 0,00 | 0,00 | 0,00 | 0,00 |
| TOTALE MISSIONE 04 - Istruzione e diritto allo studio | | 0,00 | 0,00 | 0,00 | 0,00 | 0,00 | 0,00 | 0,00 | 0,00 | 0,00 |
| 05 | MISSIONE 05 - Tutela e valorizzazione dei beni e delle attività culturali | | | | | | | | | |
| 01 | Valorizzazione dei beni di interesse storico | 0,00 | 0,00 | 0,00 | 0,00 | 0,00 | 0,00 | 0,00 | 0,00 | 0,00 |
| 02 | Attività culturali e interventi diversi nel settore culturale | 0,00 | 0,00 | 0,00 | 0,00 | 0,00 | 0,00 | 0,00 | 0,00 | 0,00 |
| 03 | Politica regionale unitaria per la tutela dei beni e delle attività culturali | 0,00 | 0,00 | 0,00 | 0,00 | 0,00 | 0,00 | 0,00 | 0,00 | 0,00 |
| TOTALE MISSIONE 05 - Tutela e valorizzazione dei beni e delle attività culturali | | 0,00 | 0,00 | 0,00 | 0,00 | 0,00 | 0,00 | 0,00 | 0,00 | 0,00 |
| 06 | MISSIONE 06 - Politiche giovanili, sport e tempo libero | | | | | | | | | |
| 01 | Sport e tempo libero | 0,00 | 0,00 | 0,00 | 0,00 | 0,00 | 0,00 | 0,00 | 0,00 | 0,00 |
| 02 | Giovani | 0,00 | 0,00 | 0,00 | 0,00 | 0,00 | 0,00 | 0,00 | 0,00 | 0,00 |
| 03 | Politica regionale unitaria per i giovani, lo sport e il tempo libero | 0,00 | 0,00 | 0,00 | 0,00 | 0,00 | 0,00 | 0,00 | 0,00 | 0,00 |
| TOTALE MISSIONE 06 - Politiche giovanili, sport e tempo libero | | 0,00 | 0,00 | 0,00 | 0,00 | 0,00 | 0,00 | 0,00 | 0,00 | 0,00 |
| 07 | MISSIONE 07 - Turismo | | | | | | | | | |
| 01 | Sviluppo e la valorizzazione del turismo | 0,00 | 0,00 | 0,00 | 0,00 | 0,00 | 0,00 | 0,00 | 0,00 | 0,00 |
| 02 | Politica regionale unitaria per il turismo | 0,00 | 0,00 | 0,00 | 0,00 | 0,00 | 0,00 | 0,00 | 0,00 | 0,00 |
| TOTALE MISSIONE 07 - Turismo | | 0,00 | 0,00 | 0,00 | 0,00 | 0,00 | 0,00 | 0,00 | 0,00 | 0,00 |
| 08 | MISSIONE 08 - Assetto del territorio ed edilizia abitativa | | | | | | | | | |

COMPOSIZIONE PER MISSIONI E PROGRAMMI DEL FONDO PLURIENNALE VINCOLATO DELL'ESERCIZIO 2021 DI RIFERIMENTO DEL BILANCIO 2021

| MISSIONI E PROGRAMMI | | Fondo pluriennale vincolato al 31 dicembre dell'esercizio 2020 | Spese impegnate negli esercizi precedenti e imputate all'esercizio 2021 e coperte dal fondo pluriennale vincolato | Riaccertamento degli impegni di cui alla lettera b) effettuata nel corso dell'esercizio 2021 (cd. economie di impegno) | Riaccertamento degli impegni di cui alla lettera b) effettuata nel corso dell'esercizio 2021 (cd. economie di impegno) | Quota del fondo pluriennale vincolato al 31 dicembre dell'esercizio 2020 rinviata all'esercizio 2022 e successivi | Spese impegnate nell'esercizio 2021 con imputazione all'esercizio 2022 e coperte dal fondo pluriennale vincolato | Spese impegnate nell'esercizio 2021 con imputazione all'esercizio 2023 e coperte dal fondo pluriennale vincolato | Spese impegnate nell'esercizio 2021 con imputazione a esercizi successivi a quelli considerati nel bilancio pluriennale e coperte dal fondo pluriennale vincolato | Fondo pluriennale vincolato al 31 dicembre dell'esercizio 2021 |
|--|---|--|---|--|--|---|--|--|---|--|
| | | (a) | (b) | (x) | (y) | (c) = (a) - (b) - (x) - (y) | (d) | (e) | (f) | (g) = (c) + (d) + (e) + (f) |
| 01 | Urbanistica e assetto del territorio | 0,00 | 0,00 | 0,00 | 0,00 | 0,00 | 0,00 | 0,00 | 0,00 | 0,00 |
| 02 | Edilizia residenziale pubblica e locale e piani di edilizia economico-popolare | 0,00 | 0,00 | 0,00 | 0,00 | 0,00 | 0,00 | 0,00 | 0,00 | 0,00 |
| 03 | Politica regionale unitaria per l'assetto del territorio e l'edilizia abitativa | 0,00 | 0,00 | 0,00 | 0,00 | 0,00 | 0,00 | 0,00 | 0,00 | 0,00 |
| TOTALE MISSIONE 08 - Assetto del territorio ed edilizia abitativa | | 0,00 | 0,00 | 0,00 | 0,00 | 0,00 | 0,00 | 0,00 | 0,00 | 0,00 |
| 09 | MISSIONE 09 - Sviluppo sostenibile e tutela del territorio e dell'ambiente | | | | | | | | | |
| 01 | Difesa del suolo | 13.767.974,42 | 7.429.698,75 | 516.433,70 | 0,00 | 5.821.841,97 | 14.513.272,60 | 0,00 | 0,00 | 20.335.114,57 |
| 02 | Tutela, valorizzazione e recupero ambientale | 0,00 | 0,00 | 0,00 | 0,00 | 0,00 | 348.570,49 | 0,00 | 0,00 | 348.570,49 |
| 03 | Rifiuti | 0,00 | 0,00 | 0,00 | 0,00 | 0,00 | 0,00 | 0,00 | 0,00 | 0,00 |
| 04 | Servizio idrico integrato | 0,00 | 0,00 | 0,00 | 0,00 | 0,00 | 0,00 | 0,00 | 0,00 | 0,00 |
| 05 | Aree protette, parchi naturali, protezione naturalistica e forestazione | 0,00 | 0,00 | 0,00 | 0,00 | 0,00 | 0,00 | 0,00 | 0,00 | 0,00 |
| 06 | Tutela e valorizzazione delle risorse idriche | 0,00 | 0,00 | 0,00 | 0,00 | 0,00 | 0,00 | 0,00 | 0,00 | 0,00 |
| 07 | Sviluppo sostenibile territorio montano piccoli Comuni | 0,00 | 0,00 | 0,00 | 0,00 | 0,00 | 0,00 | 0,00 | 0,00 | 0,00 |
| 08 | Qualità dell'aria e riduzione dell'inquinamento | 0,00 | 0,00 | 0,00 | 0,00 | 0,00 | 0,00 | 0,00 | 0,00 | 0,00 |
| 09 | Politica regionale unitaria per lo sviluppo sostenibile e la tutela del territorio e l'ambiente | 0,00 | 0,00 | 0,00 | 0,00 | 0,00 | 0,00 | 0,00 | 0,00 | 0,00 |
| TOTALE MISSIONE 09 - Sviluppo sostenibile e tutela del territorio e dell'ambiente | | 13.767.974,42 | 7.429.698,75 | 516.433,70 | 0,00 | 5.821.841,97 | 14.861.843,09 | 0,00 | 0,00 | 20.683.685,06 |
| 10 | MISSIONE 10 - Trasporti e diritto alla mobilità | | | | | | | | | |
| 01 | Trasporto ferroviario | 0,00 | 0,00 | 0,00 | 0,00 | 0,00 | 0,00 | 0,00 | 0,00 | 0,00 |
| 02 | Trasporto pubblico locale | 0,00 | 0,00 | 0,00 | 0,00 | 0,00 | 0,00 | 0,00 | 0,00 | 0,00 |
| 03 | Trasporto per vie d'acqua | 0,00 | 0,00 | 0,00 | 0,00 | 0,00 | 0,00 | 0,00 | 0,00 | 0,00 |
| 04 | Altre modalità di trasporto | 0,00 | 0,00 | 0,00 | 0,00 | 0,00 | 0,00 | 0,00 | 0,00 | 0,00 |
| 05 | Viabilità e infrastrutture stradali | 0,00 | 0,00 | 0,00 | 0,00 | 0,00 | 0,00 | 0,00 | 0,00 | 0,00 |
| 06 | Politica regionale unitaria per i trasporti e il diritto alla mobilità | 0,00 | 0,00 | 0,00 | 0,00 | 0,00 | 0,00 | 0,00 | 0,00 | 0,00 |
| TOTALE MISSIONE 10 - Trasporti e diritto alla mobilità | | 0,00 | 0,00 | 0,00 | 0,00 | 0,00 | 0,00 | 0,00 | 0,00 | 0,00 |
| 11 | MISSIONE 11 - Soccorso civile | | | | | | | | | |

COMPOSIZIONE PER MISSIONI E PROGRAMMI DEL FONDO PLURIENNALE VINCOLATO DELL'ESERCIZIO 2021 DI RIFERIMENTO DEL BILANCIO 2021

| MISSIONI E PROGRAMMI | | Fondo pluriennale vincolato al 31 dicembre dell'esercizio 2020 | Spese impegnate negli esercizi precedenti e imputate all'esercizio 2021 e coperte dal fondo pluriennale vincolato | Riaccertamento degli impegni di cui alla lettera b) effettuata nel corso dell'esercizio 2021 (cd. economie di impegno) | Riaccertamento degli impegni di cui alla lettera b) effettuata nel corso dell'esercizio 2021 (cd. economie di impegno) | Quota del fondo pluriennale vincolato al 31 dicembre dell'esercizio 2020 rinviata all'esercizio 2022 e successivi | Spese impegnate nell'esercizio 2021 con imputazione all'esercizio 2022 e coperte dal fondo pluriennale vincolato | Spese impegnate nell'esercizio 2021 con imputazione all'esercizio 2023 e coperte dal fondo pluriennale vincolato | Spese impegnate nell'esercizio 2021 con imputazione a esercizi successivi a quelli considerati nel bilancio pluriennale e coperte dal fondo pluriennale vincolato | Fondo pluriennale vincolato al 31 dicembre dell'esercizio 2021 |
|---|---|--|---|--|--|---|--|--|---|--|
| | | (a) | (b) | (x) | (y) | (c) = (a) - (b) - (x) - (y) | (d) | (e) | (f) | (g) = (c) + (d) + (e) + (f) |
| 01 | Sistema di protezione civile | 5.974.997,48 | 4.878.473,90 | 379.972,21 | 0,00 | 716.551,37 | 4.116.072,65 | 500,22 | 3.970,77 | 4.837.095,01 |
| 02 | Interventi a seguito di calamità naturali | 9.110.256,35 | 4.997.350,23 | 276.802,46 | 0,00 | 3.836.103,66 | 8.472.354,47 | 0,00 | 0,00 | 12.308.458,13 |
| 03 | Politica regionale unitaria per il soccorso e la protezione civile | 0,00 | 0,00 | 0,00 | 0,00 | 0,00 | 0,00 | 0,00 | 0,00 | 0,00 |
| TOTALE MISSIONE 11 - Soccorso civile | | 15.085.253,83 | 9.875.824,13 | 656.774,67 | 0,00 | 4.552.655,03 | 12.588.427,12 | 500,22 | 3.970,77 | 17.145.553,14 |
| 12 | MISSIONE 12 - Diritti sociali, politiche sociali e famiglia | | | | | | | | | |
| 01 | Interventi per l'infanzia e i minori e per asili nido | 0,00 | 0,00 | 0,00 | 0,00 | 0,00 | 0,00 | 0,00 | 0,00 | 0,00 |
| 02 | Interventi per la disabilità | 0,00 | 0,00 | 0,00 | 0,00 | 0,00 | 0,00 | 0,00 | 0,00 | 0,00 |
| 03 | Interventi per gli anziani | 0,00 | 0,00 | 0,00 | 0,00 | 0,00 | 0,00 | 0,00 | 0,00 | 0,00 |
| 04 | Interventi per i soggetti a rischio di esclusione sociale | 0,00 | 0,00 | 0,00 | 0,00 | 0,00 | 0,00 | 0,00 | 0,00 | 0,00 |
| 05 | Interventi per le famiglie | 0,00 | 0,00 | 0,00 | 0,00 | 0,00 | 0,00 | 0,00 | 0,00 | 0,00 |
| 06 | Interventi per il diritto alla casa | 0,00 | 0,00 | 0,00 | 0,00 | 0,00 | 0,00 | 0,00 | 0,00 | 0,00 |
| 07 | Programmazione e governo della rete dei servizi sociosanitari e sociali | 0,00 | 0,00 | 0,00 | 0,00 | 0,00 | 0,00 | 0,00 | 0,00 | 0,00 |
| 08 | Cooperazione e associazionismo | 0,00 | 0,00 | 0,00 | 0,00 | 0,00 | 0,00 | 0,00 | 0,00 | 0,00 |
| 09 | Servizio necroscopico e cimiteriale | 0,00 | 0,00 | 0,00 | 0,00 | 0,00 | 0,00 | 0,00 | 0,00 | 0,00 |
| 10 | Politica regionale unitaria per i diritti sociali e la famiglia | 0,00 | 0,00 | 0,00 | 0,00 | 0,00 | 0,00 | 0,00 | 0,00 | 0,00 |
| TOTALE MISSIONE 12 - Diritti sociali, politiche sociali e famiglia | | 0,00 | 0,00 | 0,00 | 0,00 | 0,00 | 0,00 | 0,00 | 0,00 | 0,00 |
| 13 | MISSIONE 13 - Tutela della salute | | | | | | | | | |
| 01 | Servizio sanitario regionale - finanziamento ordinario corrente per la garanzia dei LEA | 0,00 | 0,00 | 0,00 | 0,00 | 0,00 | 0,00 | 0,00 | 0,00 | 0,00 |
| 02 | Servizio sanitario regionale - finanziamento aggiuntivo corrente per livelli di assistenza superiori ai LEA | 0,00 | 0,00 | 0,00 | 0,00 | 0,00 | 0,00 | 0,00 | 0,00 | 0,00 |
| 03 | Servizio sanitario regionale - finanziamento aggiuntivo corrente per la copertura dello squilibrio di bilancio corrente | 0,00 | 0,00 | 0,00 | 0,00 | 0,00 | 0,00 | 0,00 | 0,00 | 0,00 |
| 04 | Servizio sanitario regionale - ripiano di disavanzi sanitari relativi ad esercizi pregressi | 0,00 | 0,00 | 0,00 | 0,00 | 0,00 | 0,00 | 0,00 | 0,00 | 0,00 |
| 05 | Servizio sanitario regionale - investimenti sanitari | 0,00 | 0,00 | 0,00 | 0,00 | 0,00 | 0,00 | 0,00 | 0,00 | 0,00 |
| 06 | Servizio sanitario regionale - restituzione maggiori gettiti SSN | 0,00 | 0,00 | 0,00 | 0,00 | 0,00 | 0,00 | 0,00 | 0,00 | 0,00 |

COMPOSIZIONE PER MISSIONI E PROGRAMMI DEL FONDO PLURIENNALE VINCOLATO DELL'ESERCIZIO 2021 DI RIFERIMENTO DEL BILANCIO 2021

| MISSIONI E PROGRAMMI | | Fondo pluriennale vincolato al 31 dicembre dell'esercizio 2020 | Spese impegnate negli esercizi precedenti e imputate all'esercizio 2021 e coperte dal fondo pluriennale vincolato | Riaccertamento degli impegni di cui alla lettera b) effettuata nel corso dell'esercizio 2021 (cd. economie di impegno) | Riaccertamento degli impegni di cui alla lettera b) effettuata nel corso dell'esercizio 2021 (cd. economie di impegno) | Riaccertamento degli impegni di cui alla lettera b) effettuata nel corso dell'esercizio 2021 (cd. economie di impegno) su impegni pluriennali finanziati dal FPV e imputati agli esercizi successivi a 2021 | Quota del fondo pluriennale vincolato al 31 dicembre dell'esercizio 2020 rinviata all'esercizio 2022 e successivi | Spese impegnate nell'esercizio 2021 con imputazione all'esercizio 2022 e coperte dal fondo pluriennale vincolato | Spese impegnate nell'esercizio 2021 con imputazione all'esercizio 2023 e coperte dal fondo pluriennale vincolato | Spese impegnate nell'esercizio 2021 con imputazione a esercizi successivi a quelli considerati nel bilancio pluriennale e coperte dal fondo pluriennale vincolato | Fondo pluriennale vincolato al 31 dicembre dell'esercizio 2021 |
|---|---|--|---|--|--|---|---|--|--|---|--|
| | | (a) | (b) | (x) | (y) | (c) = (a) - (b) - (x) - (y) | (d) | (e) | (f) | (g) = (c) + (d) + (e) + (f) | |
| 07 | Ulteriori spese in materia sanitaria | 0,00 | 0,00 | 0,00 | 0,00 | 0,00 | 0,00 | 0,00 | 0,00 | 0,00 | |
| 08 | Politica regionale unitaria per la tutela della salute | 0,00 | 0,00 | 0,00 | 0,00 | 0,00 | 0,00 | 0,00 | 0,00 | 0,00 | |
| TOTALE MISSIONE 13 - Tutela della salute | | 0,00 | 0,00 | 0,00 | 0,00 | 0,00 | 0,00 | 0,00 | 0,00 | 0,00 | |
| 14 | MISSIONE 14 - Sviluppo economico e competitività | | | | | | | | | | |
| 01 | Industria, PMI e Artigianato | 0,00 | 0,00 | 0,00 | 0,00 | 0,00 | 0,00 | 0,00 | 0,00 | 0,00 | |
| 02 | Commercio - reti distributive - tutela dei consumatori | 0,00 | 0,00 | 0,00 | 0,00 | 0,00 | 0,00 | 0,00 | 0,00 | 0,00 | |
| 03 | Ricerca e innovazione | 0,00 | 0,00 | 0,00 | 0,00 | 0,00 | 0,00 | 0,00 | 0,00 | 0,00 | |
| 04 | Reti e altri servizi di pubblica utilità | 0,00 | 0,00 | 0,00 | 0,00 | 0,00 | 0,00 | 0,00 | 0,00 | 0,00 | |
| 05 | Politica regionale unitaria per lo sviluppo economico e la competitività | 0,00 | 0,00 | 0,00 | 0,00 | 0,00 | 0,00 | 0,00 | 0,00 | 0,00 | |
| TOTALE MISSIONE 14 - Sviluppo economico e competitività | | 0,00 | 0,00 | 0,00 | 0,00 | 0,00 | 0,00 | 0,00 | 0,00 | 0,00 | |
| 15 | MISSIONE 15 - Politiche per il lavoro e la formazione professionale | | | | | | | | | | |
| 01 | Servizi per lo sviluppo del mercato del lavoro | 0,00 | 0,00 | 0,00 | 0,00 | 0,00 | 0,00 | 0,00 | 0,00 | 0,00 | |
| 02 | Formazione professionale | 0,00 | 0,00 | 0,00 | 0,00 | 0,00 | 0,00 | 0,00 | 0,00 | 0,00 | |
| 03 | Sostegno all'occupazione | 0,00 | 0,00 | 0,00 | 0,00 | 0,00 | 0,00 | 0,00 | 0,00 | 0,00 | |
| 04 | Politica regionale unitaria per il lavoro e la formazione professionale | 0,00 | 0,00 | 0,00 | 0,00 | 0,00 | 0,00 | 0,00 | 0,00 | 0,00 | |
| TOTALE MISSIONE 15 - Politiche per il lavoro e la formazione professionale | | 0,00 | 0,00 | 0,00 | 0,00 | 0,00 | 0,00 | 0,00 | 0,00 | 0,00 | |
| 16 | MISSIONE 16 - Agricoltura, politiche agroalimentari e pesca | | | | | | | | | | |
| 01 | Sviluppo del settore agricolo e del sistema agroalimentare | 0,00 | 0,00 | 0,00 | 0,00 | 0,00 | 0,00 | 0,00 | 0,00 | 0,00 | |
| 02 | Caccia e pesca | 0,00 | 0,00 | 0,00 | 0,00 | 0,00 | 0,00 | 0,00 | 0,00 | 0,00 | |
| 03 | Politica regionale unitaria per l'agricoltura, i sistemi agroalimentari, la caccia e la pesca | 0,00 | 0,00 | 0,00 | 0,00 | 0,00 | 0,00 | 0,00 | 0,00 | 0,00 | |
| TOTALE MISSIONE 16 - Agricoltura, politiche agroalimentari e pesca | | 0,00 | 0,00 | 0,00 | 0,00 | 0,00 | 0,00 | 0,00 | 0,00 | 0,00 | |
| 17 | MISSIONE 17 - Energia e diversificazione delle fonti energetiche | | | | | | | | | | |
| 01 | Fonti energetiche | 0,00 | 0,00 | 0,00 | 0,00 | 0,00 | 0,00 | 0,00 | 0,00 | 0,00 | |
| 02 | Politica regionale unitaria per l'energia e la diversificazione delle fonti energetiche | 0,00 | 0,00 | 0,00 | 0,00 | 0,00 | 0,00 | 0,00 | 0,00 | 0,00 | |

COMPOSIZIONE PER MISSIONI E PROGRAMMI DEL FONDO PLURIENNALE VINCOLATO DELL'ESERCIZIO 2021 DI RIFERIMENTO DEL BILANCIO 2021

| MISSIONI E PROGRAMMI | | Fondo pluriennale vincolato al 31 dicembre dell'esercizio 2020 | Spese impegnate negli esercizi precedenti e imputate all'esercizio 2021 e coperte dal fondo pluriennale vincolato | Riaccertamento degli impegni di cui alla lettera b) effettuata nel corso dell'esercizio 2021 (cd. economie di impegno) | Riaccertamento degli impegni di cui alla lettera b) effettuata nel corso dell'esercizio 2021 (cd. economie di impegno) su impegni pluriennali finanziati dal FPV e imputati agli esercizi successivi a 2021 | Quota del fondo pluriennale vincolato al 31 dicembre dell'esercizio 2020 rinviata all'esercizio 2022 e successivi | Spese impegnate nell'esercizio 2021 con imputazione all'esercizio 2022 e coperte dal fondo pluriennale vincolato | Spese impegnate nell'esercizio 2021 con imputazione all'esercizio 2023 e coperte dal fondo pluriennale vincolato | Spese impegnate nell'esercizio 2021 con imputazione a esercizi successivi a quelli considerati nel bilancio pluriennale e coperte dal fondo pluriennale vincolato | Fondo pluriennale vincolato al 31 dicembre dell'esercizio 2021 |
|----------------------|--|--|---|--|---|---|--|--|---|--|
| | | (a) | (b) | (x) | (y) | (c) = (a) - (b) - (x) - (y) | (d) | (e) | (f) | (g) = (c) + (d) + (e) + (f) |
| | TOTALE MISSIONE 17 - Energia e diversificazione delle fonti energetiche | 0,00 | 0,00 | 0,00 | 0,00 | 0,00 | 0,00 | 0,00 | 0,00 | 0,00 |
| 18 | MISSIONE 18 - Relazioni con le altre autonomie territoriali e locali | | | | | | | | | |
| 01 | Relazioni finanziarie con le altre autonomie territoriali | 0,00 | 0,00 | 0,00 | 0,00 | 0,00 | 0,00 | 0,00 | 0,00 | 0,00 |
| 02 | Politica regionale unitaria per le relazioni finanziarie con le altre autonomie territoriali | 0,00 | 0,00 | 0,00 | 0,00 | 0,00 | 0,00 | 0,00 | 0,00 | 0,00 |
| | TOTALE MISSIONE 18 - Relazioni con le altre autonomie territoriali e locali | 0,00 | 0,00 | 0,00 | 0,00 | 0,00 | 0,00 | 0,00 | 0,00 | 0,00 |
| 19 | MISSIONE 19 - Relazioni internazionali | | | | | | | | | |
| 01 | Relazioni internazionali e Cooperazione allo sviluppo | 0,00 | 0,00 | 0,00 | 0,00 | 0,00 | 0,00 | 0,00 | 0,00 | 0,00 |
| 02 | Cooperazione territoriale | 0,00 | 0,00 | 0,00 | 0,00 | 0,00 | 0,00 | 0,00 | 0,00 | 0,00 |
| | TOTALE MISSIONE 19 - Relazioni internazionali | 0,00 | 0,00 | 0,00 | 0,00 | 0,00 | 0,00 | 0,00 | 0,00 | 0,00 |
| | TOTALE | 28.853.228,25 | 17.305.522,88 | 1.173.208,37 | 0,00 | 10.374.497,00 | 27.450.270,21 | 500,22 | 3.970,77 | 37.829.238,20 |

Prospetto delle Entrate di bilancio per Titoli, Tipologie e Categorie

PROSPETTO DELLE ENTRATE DI BILANCI PER TITOLI, TIPOLOGIE E CATEGORIE REGIONI

| TITOLO TIPOLOGIA CATEGORIA | DENOMINAZIONE | Accertamenti | di cui entrate non ricorrenti | Riscossioni in c/competenza | Riscossioni in c/residui |
|----------------------------------|---|--------------|----------------------------------|--------------------------------|-----------------------------|
| | ENTRATE CORRENTI DI NATURA TRIBUTARIA, CONTRIBUTIVA E PEREQUATIVA | | | | |
| 1010100 | Tipologia 101: Imposte tasse e proventi assimilati | 0,00 | 0,00 | 0,00 | 0,00 |
| 1010117 | Addizionale regionale IRPEF non sanità | 0,00 | 0,00 | 0,00 | 0,00 |
| 1010120 | Imposta regionale sulle attività produttive (IRAP) non Sanità | 0,00 | 0,00 | 0,00 | 0,00 |
| 1010131 | Imposta regionale sulla benzina per autotrazione | 0,00 | 0,00 | 0,00 | 0,00 |
| 1010142 | Imposta regionale sulle concessioni statali sui beni del demanio marittimo | 0,00 | 0,00 | 0,00 | 0,00 |
| 1010143 | Imposta regionale sulle concessioni statali sui beni del patrimonio indisponibile | 0,00 | 0,00 | 0,00 | 0,00 |
| 1010144 | Imposta regionale per le emissioni sonore degli aeromobili | 0,00 | 0,00 | 0,00 | 0,00 |
| 1010146 | Tassa regionale per il diritto allo studio universitario | 0,00 | 0,00 | 0,00 | 0,00 |
| 1010147 | Tassa sulla concessione per la caccia e per la pesca | 0,00 | 0,00 | 0,00 | 0,00 |
| 1010148 | Tasse sulle concessioni regionali | 0,00 | 0,00 | 0,00 | 0,00 |
| 1010150 | Tassa di circolazione dei veicoli a motore (tassa automobilistica) | 0,00 | 0,00 | 0,00 | 0,00 |
| 1010155 | Tassa di abilitazione all'esercizio professionale | 0,00 | 0,00 | 0,00 | 0,00 |
| 1010159 | Tributo speciale per il deposito in discarica dei rifiuti solidi | 0,00 | 0,00 | 0,00 | 0,00 |
| 1010160 | Tributo per l'esercizio delle funzioni di tutela, protezione e igiene dell'ambiente | 0,00 | 0,00 | 0,00 | 0,00 |
| 1010170 | Proventi dei Casinò | 0,00 | 0,00 | 0,00 | 0,00 |
| 1010177 | Addizionale regionale sul gas naturale | 0,00 | 0,00 | 0,00 | 0,00 |
| 1010195 | Altre ritenute n.a.c. | 0,00 | 0,00 | 0,00 | 0,00 |
| 1010196 | Altre entrate su lotto, lotterie e altre attività di gioco n.a.c. | 0,00 | 0,00 | 0,00 | 0,00 |
| 1010197 | Altre accise n.a.c. | 0,00 | 0,00 | 0,00 | 0,00 |
| 1010198 | Altre imposte sostitutive n.a.c. | 0,00 | 0,00 | 0,00 | 0,00 |
| 1010199 | Altre imposte, tasse e proventi assimilati n.a.c. | 0,00 | 0,00 | 0,00 | 0,00 |
| 1010200 | Tipologia 102: Tributi destinati al finanziamento della sanità | 0,00 | 0,00 | 0,00 | 0,00 |
| 1010201 | Imposta regionale sulle attività produttive - IRAP - Sanità | 0,00 | 0,00 | 0,00 | 0,00 |
| 1010202 | Imposta regionale sulle attività produttive - IRAP - Sanità derivante da manovra fiscale regionale | 0,00 | 0,00 | 0,00 | 0,00 |
| 1010203 | Compartecipazione IVA - Sanità | 0,00 | 0,00 | 0,00 | 0,00 |
| 1010204 | Addizionale IRPEF - Sanità | 0,00 | 0,00 | 0,00 | 0,00 |
| 1010205 | Addizionale IRPEF - Sanità derivante da manovra fiscale regionale | 0,00 | 0,00 | 0,00 | 0,00 |
| 1010206 | Accisa sulla benzina per autotrazione - sanità | 0,00 | 0,00 | 0,00 | 0,00 |
| 1010299 | Altri tributi destinati al finanziamento della spesa sanitaria | 0,00 | 0,00 | 0,00 | 0,00 |
| 1010400 | Tipologia 104: Compartecipazioni di tributi | 0,00 | 0,00 | 0,00 | 0,00 |
| 1010401 | Compartecipazione IVA a Regioni - non Sanità | 0,00 | 0,00 | 0,00 | 0,00 |
| 1010402 | Addizionale regionale alla compartecipazione IVA | 0,00 | 0,00 | 0,00 | 0,00 |
| 1010403 | Compartecipazione al bollo auto | 0,00 | 0,00 | 0,00 | 0,00 |
| 1010404 | Compartecipazione al gasolio | 0,00 | 0,00 | 0,00 | 0,00 |
| 1010409 | Compartecipazioni accise benzina e gasolio destinate ad alimentare il Fondo nazionale trasporti di cui all'Art. 16 BIS del D.L. 95/2012 | 0,00 | 0,00 | 0,00 | 0,00 |
| 1010497 | Altre compartecipazioni di imposte a Regioni non destinati al finanziamento della spesa sanitaria | 0,00 | 0,00 | 0,00 | 0,00 |
| 1030100 | Tipologia 301: Fondi perequativi da Amministrazioni Centrali | 0,00 | 0,00 | 0,00 | 0,00 |
| 1030101 | Fondi perequativi dallo Stato | 0,00 | 0,00 | 0,00 | 0,00 |
| 1030102 | Fondo perequativo dallo Stato - Sanità | 0,00 | 0,00 | 0,00 | 0,00 |
| | TOTALE TITOLO 1 | 0,00 | 0,00 | 0,00 | 0,00 |
| | TRASFERIMENTI CORRENTI | | | | |

**PROSPETTO DELLE ENTRATE DI BILANCI PER TITOLI, TIPOLOGIE E CATEGORIE
REGIONI**

| TITOLO TIPOLOGIA CATEGORIA | DENOMINAZIONE | Accertamenti | di cui entrate non ricorrenti | Riscossioni in c/competenza | Riscossioni in c/residui |
|----------------------------------|---|----------------------|----------------------------------|--------------------------------|-----------------------------|
| 2010100 | Tipologia 101: Trasferimenti correnti da Amministrazioni pubbliche | 19.346.727,35 | 6.200.000,00 | 18.711.234,60 | 848.000,00 |
| 2010101 | Trasferimenti correnti da Amministrazioni Centrali | 1.304.547,35 | 0,00 | 669.054,60 | 848.000,00 |
| 2010102 | Trasferimenti correnti da Amministrazioni Locali | 18.042.180,00 | 6.200.000,00 | 18.042.180,00 | 0,00 |
| 2010103 | Trasferimenti correnti da Enti di Previdenza | 0,00 | 0,00 | 0,00 | 0,00 |
| 2010104 | Trasferimenti correnti da organismi interni e/o unità locali della amministrazione | 0,00 | 0,00 | 0,00 | 0,00 |
| 2010200 | Tipologia 102: Trasferimenti correnti da Famiglie | 0,00 | 0,00 | 0,00 | 0,00 |
| 2010201 | Trasferimenti correnti da Famiglie | 0,00 | 0,00 | 0,00 | 0,00 |
| 2010300 | Tipologia 103: Trasferimenti correnti da Imprese | 0,00 | 0,00 | 0,00 | 0,00 |
| 2010301 | Sponsorizzazioni da imprese | 0,00 | 0,00 | 0,00 | 0,00 |
| 2010302 | Altri trasferimenti correnti da imprese | 0,00 | 0,00 | 0,00 | 0,00 |
| 2010400 | Tipologia 104: Trasferimenti correnti da Istituzioni Sociali Private | 0,00 | 0,00 | 0,00 | 0,00 |
| 2010401 | Trasferimenti correnti da Istituzioni Sociali Private | 0,00 | 0,00 | 0,00 | 0,00 |
| 2010500 | Tipologia 105: Trasferimenti correnti dall'Unione Europea e dal Resto del Mondo | 0,00 | 0,00 | 0,00 | 0,00 |
| 2010501 | Trasferimenti correnti dall'Unione Europea | 0,00 | 0,00 | 0,00 | 0,00 |
| 2010502 | Trasferimenti correnti dal Resto del Mondo | 0,00 | 0,00 | 0,00 | 0,00 |
| | TOTALE TITOLO 2 | 19.346.727,35 | 6.200.000,00 | 18.711.234,60 | 848.000,00 |
| | ENTRATE EXTRATRIBUTARIE | | | | |
| 3010000 | Tipologia 100: Vendita di beni e servizi e proventi derivanti dalla gestione dei beni | 0,00 | 0,00 | 0,00 | 0,00 |
| 3010100 | Vendita di beni | 0,00 | 0,00 | 0,00 | 0,00 |
| 3010200 | Entrate dalla vendita e dall'erogazione di servizi | 0,00 | 0,00 | 0,00 | 0,00 |
| 3010300 | Proventi derivanti dalla gestione dei beni | 0,00 | 0,00 | 0,00 | 0,00 |
| 3020000 | Tipologia 200: Proventi derivanti dall'attività di controllo e repressione delle irregolarità e degli illeciti | 0,00 | 0,00 | 0,00 | 0,00 |
| 3020100 | Entrate da amministrazioni pubbliche derivanti dall'attività di controllo e repressione delle irregolarità e degli illeciti | 0,00 | 0,00 | 0,00 | 0,00 |
| 3020200 | Entrate da famiglie derivanti dall'attività di controllo e repressione delle irregolarità e degli illeciti | 0,00 | 0,00 | 0,00 | 0,00 |
| 3020300 | Entrate da Imprese derivanti dall'attività di controllo e repressione delle irregolarità e degli illeciti | 0,00 | 0,00 | 0,00 | 0,00 |
| 3020400 | Entrate da Istituzioni Sociali Private derivanti dall'attività di controllo e repressione delle irregolarità e degli illeciti | 0,00 | 0,00 | 0,00 | 0,00 |
| 3030000 | Tipologia 300: Interessi attivi | 785,90 | 41,11 | 785,90 | 0,00 |
| 3030100 | Interessi attivi da titoli o finanziamenti a breve termine | 0,00 | 0,00 | 0,00 | 0,00 |
| 3030200 | Interessi attivi da titoli obbligazionari a medio - lungo termine | 0,00 | 0,00 | 0,00 | 0,00 |
| 3030300 | Altri interessi attivi | 785,90 | 41,11 | 785,90 | 0,00 |
| 3040000 | Tipologia 400: Altre entrate da redditi da capitale | 0,00 | 0,00 | 0,00 | 0,00 |
| 3040100 | Rendimenti da fondi comuni di investimento | 0,00 | 0,00 | 0,00 | 0,00 |
| 3040200 | Entrate derivanti dalla distribuzione di dividendi | 0,00 | 0,00 | 0,00 | 0,00 |
| 3040300 | Entrate derivanti dalla distribuzione di utili e avanzi | 0,00 | 0,00 | 0,00 | 0,00 |
| 3049900 | Altre entrate da redditi da capitale n.a.c. | 0,00 | 0,00 | 0,00 | 0,00 |
| 3050000 | Tipologia 500: Rimborsi e altre entrate correnti | 398.903,23 | 23.126,60 | 396.142,26 | 0,00 |
| 3050100 | Indennizzi di assicurazione | 0,00 | 0,00 | 0,00 | 0,00 |

**PROSPETTO DELLE ENTRATE DI BILANCI PER TITOLI, TIPOLOGIE E CATEGORIE
REGIONI**

| TITOLO TIPOLOGIA CATEGORIA | DENOMINAZIONE | Accertamenti | di cui entrate non ricorrenti | Riscossioni in c/competenza | Riscossioni in c/residui |
|----------------------------------|--|----------------------|----------------------------------|--------------------------------|-----------------------------|
| 3050200 | Rimborsi in entrata | 398.903,23 | 23.126,60 | 396.142,26 | 0,00 |
| 3059900 | Altre entrate correnti n.a.c. | 0,00 | 0,00 | 0,00 | 0,00 |
| | TOTALE TITOLO 3 | 399.689,13 | 23.167,71 | 396.928,16 | 0,00 |
| | ENTRATE IN CONTO CAPITALE | | | | |
| 4010000 | Tipologia 100: Tributi in conto capitale | 0,00 | 0,00 | 0,00 | 0,00 |
| 4010100 | Imposte da sanatorie e condoni | 0,00 | 0,00 | 0,00 | 0,00 |
| 4010200 | Altre imposte in conto capitale | 0,00 | 0,00 | 0,00 | 0,00 |
| 4020000 | Tipologia 200: Contributi agli investimenti | 21.273.452,41 | 13.223.452,41 | 21.273.452,41 | 1.454.200,00 |
| 4020100 | Contributi agli investimenti da amministrazioni pubbliche | 21.273.452,41 | 13.223.452,41 | 21.273.452,41 | 1.454.200,00 |
| 4020200 | Contributi agli investimenti da Famiglie | 0,00 | 0,00 | 0,00 | 0,00 |
| 4020300 | Contributi agli investimenti da Imprese | 0,00 | 0,00 | 0,00 | 0,00 |
| 4020400 | Contributi agli investimenti da Istituzioni Sociali Private | 0,00 | 0,00 | 0,00 | 0,00 |
| 4020500 | Contributi agli investimenti dall'Unione Europea e dal Resto del Mondo | 0,00 | 0,00 | 0,00 | 0,00 |
| 4020600 | Contributi agli investimenti direttamente destinati al rimborso di prestiti da amministrazioni pubbliche | 0,00 | 0,00 | 0,00 | 0,00 |
| 4030000 | Tipologia 300: Altri trasferimenti in conto capitale | 0,00 | 0,00 | 0,00 | 0,00 |
| 4030100 | Trasferimenti in conto capitale per assunzione di debiti dell'amministrazione da parte di amministrazioni pubbliche | 0,00 | 0,00 | 0,00 | 0,00 |
| 4030200 | Trasferimenti in conto capitale per assunzione di debiti dell'amministrazione da parte di Imprese | 0,00 | 0,00 | 0,00 | 0,00 |
| 4030300 | Trasferimenti in conto capitale per assunzione di debiti dell'amministrazione da parte dell'Unione Europea e del Resto del Mondo | 0,00 | 0,00 | 0,00 | 0,00 |
| 4030400 | Trasferimenti in conto capitale per cancellazione di debiti dell'amministrazione da parte di amministrazioni pubbliche | 0,00 | 0,00 | 0,00 | 0,00 |
| 4030500 | Trasferimenti in conto capitale per cancellazione di debiti dell'amministrazione da parte di Imprese | 0,00 | 0,00 | 0,00 | 0,00 |
| 4030600 | Trasferimenti in conto capitale per cancellazione di debiti dell'amministrazione da parte dell'Unione Europea e Resto del Mondo | 0,00 | 0,00 | 0,00 | 0,00 |
| 4030700 | Trasferimenti in conto capitale per ripiano disavanzi pregressi da amministrazioni pubbliche | 0,00 | 0,00 | 0,00 | 0,00 |
| 4030800 | Trasferimenti in conto capitale per ripiano disavanzi pregressi da Imprese | 0,00 | 0,00 | 0,00 | 0,00 |
| 4030900 | Trasferimenti in conto capitale per ripiano disavanzi pregressi dall'Unione Europea e dal Resto del Mondo | 0,00 | 0,00 | 0,00 | 0,00 |
| 4031000 | Altri trasferimenti in conto capitale da amministrazioni pubbliche | 0,00 | 0,00 | 0,00 | 0,00 |
| 4031100 | Altri trasferimenti in conto capitale da Famiglie | 0,00 | 0,00 | 0,00 | 0,00 |
| 4031200 | Altri trasferimenti in conto capitale da Imprese | 0,00 | 0,00 | 0,00 | 0,00 |
| 4031300 | Altri trasferimenti in conto capitale da Istituzioni Sociali Private | 0,00 | 0,00 | 0,00 | 0,00 |
| 4031400 | Altri trasferimenti in conto capitale dall'Unione Europea e dal Resto del Mondo | 0,00 | 0,00 | 0,00 | 0,00 |
| 4040000 | Tipologia 400: Entrate da alienazione di beni materiali e immateriali | 0,00 | 0,00 | 0,00 | 0,00 |
| 4040100 | Alienazione di beni materiali | 0,00 | 0,00 | 0,00 | 0,00 |
| 4040200 | Cessione di Terreni e di beni materiali non prodotti | 0,00 | 0,00 | 0,00 | 0,00 |
| 4040300 | Alienazione di beni immateriali | 0,00 | 0,00 | 0,00 | 0,00 |
| 4050000 | Tipologia 500: Altre entrate in conto capitale | 1.223.224,36 | 1.223.224,36 | 1.222.988,75 | 0,00 |
| 4050200 | Entrate derivanti da conferimento immobili a fondi immobiliari | 0,00 | 0,00 | 0,00 | 0,00 |
| 4050300 | Entrate in conto capitale dovute a rimborsi, recuperi e restituzioni di somme non dovute o incassate in eccesso | 1.223.224,36 | 1.223.224,36 | 1.222.988,75 | 0,00 |
| 4050400 | Altre entrate in conto capitale n.a.c. | 0,00 | 0,00 | 0,00 | 0,00 |

**PROSPETTO DELLE ENTRATE DI BILANCI PER TITOLI, TIPOLOGIE E CATEGORIE
REGIONI**

| TITOLO TIPOLOGIA CATEGORIA | DENOMINAZIONE | Accertamenti | di cui entrate non ricorrenti | Riscossioni in c/competenza | Riscossioni in c/residui |
|----------------------------------|--|---------------|----------------------------------|--------------------------------|-----------------------------|
| | TOTALE TITOLO 4 | 22.496.676,77 | 14.446.676,77 | 22.496.441,16 | 1.454.200,00 |
| | ENTRATE DA RIDUZIONE DI ATTIVITÀ FINANZIARIE | | | | |
| 5010000 | Tipologia 100: Alienazione di attività finanziarie | 0,00 | 0,00 | 0,00 | 0,00 |
| 5010100 | Alienazione di partecipazioni | 0,00 | 0,00 | 0,00 | 0,00 |
| 5010200 | Alienazione di quote di fondi comuni di investimento | 0,00 | 0,00 | 0,00 | 0,00 |
| 5010300 | Alienazione di titoli obbligazionari a breve termine | 0,00 | 0,00 | 0,00 | 0,00 |
| 5010400 | Alienazione di titoli obbligazionari a medio-lungo termine | 0,00 | 0,00 | 0,00 | 0,00 |
| 5020000 | Tipologia 200: Riscossione di crediti di breve termine | 0,00 | 0,00 | 0,00 | 0,00 |
| 5020100 | Riscossione crediti di breve termine a tasso agevolato da Amministrazioni Pubbliche | 0,00 | 0,00 | 0,00 | 0,00 |
| 5020200 | Riscossione crediti di breve termine a tasso agevolato da Famiglie | 0,00 | 0,00 | 0,00 | 0,00 |
| 5020300 | Riscossione crediti di breve termine a tasso agevolato da Imprese | 0,00 | 0,00 | 0,00 | 0,00 |
| 5020400 | Riscossione crediti di breve termine a tasso agevolato da Istituzioni Sociali Private | 0,00 | 0,00 | 0,00 | 0,00 |
| 5020500 | Riscossione crediti di breve termine a tasso agevolato dall'Unione Europea e dal Resto del Mondo | 0,00 | 0,00 | 0,00 | 0,00 |
| 5020600 | Riscossione crediti di breve termine a tasso non agevolato da Amministrazione Pubbliche | 0,00 | 0,00 | 0,00 | 0,00 |
| 5020700 | Riscossione crediti di breve termine a tasso non agevolato da Famiglie | 0,00 | 0,00 | 0,00 | 0,00 |
| 5020800 | Riscossione crediti di breve termine a tasso non agevolato da Imprese | 0,00 | 0,00 | 0,00 | 0,00 |
| 5020900 | Riscossione crediti di breve termine a tasso non agevolato da Istituzioni Sociali Private | 0,00 | 0,00 | 0,00 | 0,00 |
| 5021000 | Riscossione crediti di breve termine a tasso non agevolato dall'Unione Europea e dal Resto del Mondo | 0,00 | 0,00 | 0,00 | 0,00 |
| 5030000 | Tipologia 300: Riscossione crediti di medio-lungo termine | 0,00 | 0,00 | 0,00 | 0,00 |
| 5030100 | Riscossione crediti di medio-lungo termine a tasso agevolato da Amministrazioni Pubbliche | 0,00 | 0,00 | 0,00 | 0,00 |
| 5030200 | Riscossione crediti di medio-lungo termine a tasso agevolato da Famiglie | 0,00 | 0,00 | 0,00 | 0,00 |
| 5030300 | Riscossione crediti di medio-lungo termine a tasso agevolato da Imprese | 0,00 | 0,00 | 0,00 | 0,00 |
| 5030400 | Riscossione crediti di medio-lungo termine a tasso agevolato da Istituzioni Sociali Private | 0,00 | 0,00 | 0,00 | 0,00 |
| 5030500 | Riscossione crediti di medio-lungo termine a tasso agevolato dall'Unione Europea e dal Resto del Mondo | 0,00 | 0,00 | 0,00 | 0,00 |
| 5030600 | Riscossione crediti di medio-lungo termine a tasso non agevolato da Amministrazione Pubbliche | 0,00 | 0,00 | 0,00 | 0,00 |
| 5030700 | Riscossione crediti di medio-lungo termine a tasso non agevolato da Famiglie | 0,00 | 0,00 | 0,00 | 0,00 |
| 5030800 | Riscossione crediti di medio-lungo termine a tasso non agevolato da Imprese | 0,00 | 0,00 | 0,00 | 0,00 |
| 5030900 | Riscossione crediti di medio-lungo termine a tasso non agevolato da Istituzioni Sociali Private | 0,00 | 0,00 | 0,00 | 0,00 |
| 5031000 | Riscossione crediti di medio-lungo termine a tasso non agevolato dall'Unione Europea e dal Resto del Mondo | 0,00 | 0,00 | 0,00 | 0,00 |
| 5031100 | Riscossione crediti sorti a seguito di escussione di garanzie in favore di Amministrazioni Pubbliche | 0,00 | 0,00 | 0,00 | 0,00 |
| 5031200 | Riscossione crediti sorti a seguito di escussione di garanzie in favore di Famiglie | 0,00 | 0,00 | 0,00 | 0,00 |
| 5031300 | Riscossione crediti sorti a seguito di escussione di garanzie in favore di Imprese | 0,00 | 0,00 | 0,00 | 0,00 |
| 5031400 | Riscossione crediti sorti a seguito di escussione di garanzie in favore di Istituzioni Sociali Private | 0,00 | 0,00 | 0,00 | 0,00 |

**PROSPETTO DELLE ENTRATE DI BILANCI PER TITOLI, TIPOLOGIE E CATEGORIE
REGIONI**

| TITOLO TIPOLOGIA CATEGORIA | DENOMINAZIONE | Accertamenti | di cui entrate non ricorrenti | Riscossioni in c/competenza | Riscossioni in c/residui |
|----------------------------------|---|---------------------|----------------------------------|--------------------------------|-----------------------------|
| 5031500 | Riscossione crediti sorti a seguito di escussione di garanzie in favore dell'Unione Europea e del Resto del Mondo | 0,00 | 0,00 | 0,00 | 0,00 |
| 5040000 | Tipologia 400: Altre entrate per riduzione di attività finanziarie | 0,00 | 0,00 | 0,00 | 0,00 |
| 5040100 | Riduzione di altre attività finanziarie verso Amministrazioni Pubbliche | 0,00 | 0,00 | 0,00 | 0,00 |
| 5040200 | Riduzione di altre attività finanziarie verso Famiglie | 0,00 | 0,00 | 0,00 | 0,00 |
| 5040300 | Riduzione di altre attività finanziarie verso Imprese | 0,00 | 0,00 | 0,00 | 0,00 |
| 5040400 | Riduzione di altre attività finanziarie verso Istituzioni Sociali Private | 0,00 | 0,00 | 0,00 | 0,00 |
| 5040500 | Riduzione di altre attività finanziarie verso Unione Europea e Resto del Mondo | 0,00 | 0,00 | 0,00 | 0,00 |
| 5040600 | Prelievi dai conti di tesoreria statale diversi dalla Tesoreria Unica | 0,00 | 0,00 | 0,00 | 0,00 |
| 5040700 | Prelievi da depositi bancari | 0,00 | 0,00 | 0,00 | 0,00 |
| | TOTALE TITOLO 5 | 0,00 | 0,00 | 0,00 | 0,00 |
| | ACCENSIONE PRESTITI | | | | |
| 6010000 | Tipologia 100: Emissione di titoli obbligazionari | 0,00 | 0,00 | 0,00 | 0,00 |
| 6010100 | Emissioni titoli obbligazionari a breve termine | 0,00 | 0,00 | 0,00 | 0,00 |
| 6010200 | Emissioni titoli obbligazionari a medio-lungo termine | 0,00 | 0,00 | 0,00 | 0,00 |
| 6020000 | Tipologia 200: Accensione Prestiti a breve termine | 0,00 | 0,00 | 0,00 | 0,00 |
| 6020100 | Finanziamenti a breve termine | 0,00 | 0,00 | 0,00 | 0,00 |
| 6020200 | Anticipazioni | 0,00 | 0,00 | 0,00 | 0,00 |
| 6030000 | Tipologia 300: Accensione Mutui e altri finanziamenti a medio lungo termine | 0,00 | 0,00 | 0,00 | 0,00 |
| 6030100 | Finanziamenti a medio lungo termine | 0,00 | 0,00 | 0,00 | 0,00 |
| 6030200 | Accensione prestiti da attualizzazione Contributi Pluriennali | 0,00 | 0,00 | 0,00 | 0,00 |
| 6030300 | Accensione prestiti a seguito di escussione di garanzie | 0,00 | 0,00 | 0,00 | 0,00 |
| 6040000 | Tipologia 400: Altre forme di indebitamento | 0,00 | 0,00 | 0,00 | 0,00 |
| 6040200 | Accensione Prestiti - Leasing finanziario | 0,00 | 0,00 | 0,00 | 0,00 |
| 6040300 | Accensione Prestiti - Operazioni di cartolarizzazione | 0,00 | 0,00 | 0,00 | 0,00 |
| 6040400 | Accensione Prestiti - Derivati | 0,00 | 0,00 | 0,00 | 0,00 |
| | TOTALE TITOLO 6 | 0,00 | 0,00 | 0,00 | 0,00 |
| | ANTICIPAZIONI DA ISTITUTO TESORIERE/CASSIERE | | | | |
| 7010000 | Tipologia 100: Anticipazioni da istituto tesoriere/cassiere | 0,00 | 0,00 | 0,00 | 0,00 |
| 7010100 | Anticipazioni da istituto tesoriere/cassiere | 0,00 | 0,00 | 0,00 | 0,00 |
| | TOTALE TITOLO 7 | 0,00 | 0,00 | 0,00 | 0,00 |
| | ENTRATE PER CONTO TERZI E PARTITE DI GIRO | | | | |
| 9010000 | Tipologia 100: Entrate per partite di giro | 3.437.396,73 | 127.690,49 | 3.437.396,73 | 0,00 |
| 9010100 | Altre ritenute | 3.284.549,31 | 0,00 | 3.284.549,31 | 0,00 |
| 9010200 | Ritenute su redditi da lavoro dipendente | 0,00 | 0,00 | 0,00 | 0,00 |
| 9010300 | Ritenute su redditi da lavoro autonomo | 24.830,92 | 0,00 | 24.830,92 | 0,00 |
| 9010400 | Finanziamento della gestione sanitaria dalla gestione ordinaria della Regione | 0,00 | 0,00 | 0,00 | 0,00 |
| 9019900 | Altre entrate per partite di giro | 128.016,50 | 127.690,49 | 128.016,50 | 0,00 |
| 9020000 | Tipologia 200: Entrate per conto terzi | 0,00 | 0,00 | 0,00 | 0,00 |

**PROSPETTO DELLE ENTRATE DI BILANCI PER TITOLI, TIPOLOGIE E CATEGORIE
REGIONI**

| TITOLO TIPOLOGIA CATEGORIA | DENOMINAZIONE | Accertamenti | di cui entrate non ricorrenti | Riscossioni in c/competenza | Riscossioni in c/residui |
|---|---|----------------------|--|--|-------------------------------------|
| 9020100 | Rimborsi per acquisto di beni e servizi per conto terzi | 0,00 | 0,00 | 0,00 | 0,00 |
| 9020200 | Trasferimenti da Amministrazioni pubbliche per operazioni conto terzi | 0,00 | 0,00 | 0,00 | 0,00 |
| 9020300 | Trasferimenti da altri settori per operazioni conto terzi | 0,00 | 0,00 | 0,00 | 0,00 |
| 9020400 | Depositi di/presso terzi | 0,00 | 0,00 | 0,00 | 0,00 |
| 9020500 | Riscossione imposte e tributi per conto terzi | 0,00 | 0,00 | 0,00 | 0,00 |
| 9029900 | Altre entrate per conto terzi | 0,00 | 0,00 | 0,00 | 0,00 |
| | TOTALE TITOLO 9 | 3.437.396,73 | 127.690,49 | 3.437.396,73 | 0,00 |
| | TOTALE TITOLI | 45.680.489,98 | 20.797.534,97 | 45.042.000,65 | 2.302.200,00 |

**Prospetto delle Spese di bilancio per Missioni,
Programmi e Macroaggregati –
Spese correnti - Impegni**

PROSPETTO DELLE SPESE PER MISSIONI, PROGRAMMI E MACROAGGREGATI

SPESE CORRENTI - IMPEGNI

Esercizio finanziario 2021

| MISSIONI E PROGRAMMI \ MACROAGGREGATI | Redditi da lavoro dipendente | Imposte e tasse a carico dell'ente | Acquisto di beni e servizi | Trasferimenti correnti | Trasferimenti di tributi | Fondi perequativi | Interessi passivi | Altre spese per redditi da capitale | Rimborsi e poste correttive delle entrate | Altre spese correnti | Totale |
|--|------------------------------------|---|----------------------------------|---------------------------|-----------------------------|----------------------|----------------------|---|--|-------------------------|-------------|
| | 101 | 102 | 103 | 104 | 105 | 106 | 107 | 108 | 109 | 110 | 100 |
| 01 MISSIONE 01 - Servizi istituzionali, generali e di gestione | | | | | | | | | | | |
| 01 Organi istituzionali | 0,00 | 0,00 | 0,00 | 0,00 | 0,00 | 0,00 | 0,00 | 0,00 | 0,00 | 0,00 | 0,00 |
| 02 Segreteria generale | 0,00 | 0,00 | 0,00 | 0,00 | 0,00 | 0,00 | 0,00 | 0,00 | 0,00 | 0,00 | 0,00 |
| 03 Gestione economica, finanziaria, programmazione, provveditorato | 0,00 | 0,00 | 0,00 | 0,00 | 0,00 | 0,00 | 0,00 | 0,00 | 0,00 | 0,00 | 0,00 |
| 04 Gestione delle entrate tributarie e servizi fiscali | 0,00 | 0,00 | 0,00 | 0,00 | 0,00 | 0,00 | 0,00 | 0,00 | 0,00 | 0,00 | 0,00 |
| 05 Gestione dei beni demaniali e patrimoniali | 0,00 | 0,00 | 0,00 | 0,00 | 0,00 | 0,00 | 0,00 | 0,00 | 0,00 | 0,00 | 0,00 |
| 06 Ufficio tecnico | 0,00 | 0,00 | 0,00 | 0,00 | 0,00 | 0,00 | 0,00 | 0,00 | 0,00 | 0,00 | 0,00 |
| 07 Elezioni e consultazioni popolari - Anagrafe e stato civile | 0,00 | 0,00 | 0,00 | 0,00 | 0,00 | 0,00 | 0,00 | 0,00 | 0,00 | 0,00 | 0,00 |
| 08 Statistica e sistemi informativi | 0,00 | 0,00 | 0,00 | 0,00 | 0,00 | 0,00 | 0,00 | 0,00 | 0,00 | 0,00 | 0,00 |
| 09 Assistenza tecnico-amministrativa agli enti locali | 0,00 | 0,00 | 0,00 | 0,00 | 0,00 | 0,00 | 0,00 | 0,00 | 0,00 | 0,00 | 0,00 |
| 10 Risorse umane | 0,00 | 0,00 | 0,00 | 0,00 | 0,00 | 0,00 | 0,00 | 0,00 | 0,00 | 0,00 | 0,00 |
| 11 Altri servizi generali | 0,00 | 0,00 | 0,00 | 0,00 | 0,00 | 0,00 | 0,00 | 0,00 | 0,00 | 0,00 | 0,00 |
| 12 Politica regionale unitaria per i servizi istituzionali, generali e di gestione | 0,00 | 0,00 | 0,00 | 0,00 | 0,00 | 0,00 | 0,00 | 0,00 | 0,00 | 0,00 | 0,00 |
| TOTALE MISSIONE 01 - Servizi istituzionali, generali e di gestione | 0,00 | 0,00 | 0,00 | 0,00 | 0,00 | 0,00 | 0,00 | 0,00 | 0,00 | 0,00 | 0,00 |
| 02 MISSIONE 02 - Giustizia | | | | | | | | | | | |
| 01 Uffici giudiziari | 0,00 | 0,00 | 0,00 | 0,00 | 0,00 | 0,00 | 0,00 | 0,00 | 0,00 | 0,00 | 0,00 |
| 02 Casa circondariale e altri servizi | 0,00 | 0,00 | 0,00 | 0,00 | 0,00 | 0,00 | 0,00 | 0,00 | 0,00 | 0,00 | 0,00 |
| 03 Politica regionale unitaria per la giustizia | 0,00 | 0,00 | 0,00 | 0,00 | 0,00 | 0,00 | 0,00 | 0,00 | 0,00 | 0,00 | 0,00 |
| TOTALE MISSIONE 02 - Giustizia | 0,00 | 0,00 | 0,00 | 0,00 | 0,00 | 0,00 | 0,00 | 0,00 | 0,00 | 0,00 | 0,00 |
| 03 MISSIONE 03 - Ordine pubblico e sicurezza | | | | | | | | | | | |
| 01 Polizia locale e amministrativa | 0,00 | 0,00 | 0,00 | 0,00 | 0,00 | 0,00 | 0,00 | 0,00 | 0,00 | 0,00 | 0,00 |
| 02 Sistema integrato di sicurezza urbana | 0,00 | 0,00 | 0,00 | 0,00 | 0,00 | 0,00 | 0,00 | 0,00 | 0,00 | 0,00 | 0,00 |
| 03 Politica regionale unitaria per l'ordine pubblico e la sicurezza | 0,00 | 0,00 | 0,00 | 0,00 | 0,00 | 0,00 | 0,00 | 0,00 | 0,00 | 0,00 | 0,00 |
| TOTALE MISSIONE 03 - Ordine pubblico e sicurezza | 0,00 | 0,00 | 0,00 | 0,00 | 0,00 | 0,00 | 0,00 | 0,00 | 0,00 | 0,00 | 0,00 |

PROSPETTO DELLE SPESE PER MISSIONI, PROGRAMMI E MACROAGGREGATI

SPESE CORRENTI - IMPEGNI

Esercizio finanziario 2021

| MISSIONI E PROGRAMMI \ MACROAGGREGATI | Redditi da lavoro dipendente | Imposte e tasse a carico dell'ente | Acquisto di beni e servizi | Trasferimenti correnti | Trasferimenti di tributi | Fondi perequativi | Interessi passivi | Altre spese per redditi da capitale | Rimborsi e poste correttive delle entrate | Altre spese correnti | Totale |
|---|------------------------------------|---|----------------------------------|---------------------------|-----------------------------|----------------------|----------------------|---|--|-------------------------|-------------|
| | 101 | 102 | 103 | 104 | 105 | 106 | 107 | 108 | 109 | 110 | 100 |
| 04 MISSIONE 04 - Istruzione e diritto allo studio | | | | | | | | | | | |
| 01 Istruzione prescolastica | 0,00 | 0,00 | 0,00 | 0,00 | 0,00 | 0,00 | 0,00 | 0,00 | 0,00 | 0,00 | 0,00 |
| 02 Altri ordini di istruzione non universitaria | 0,00 | 0,00 | 0,00 | 0,00 | 0,00 | 0,00 | 0,00 | 0,00 | 0,00 | 0,00 | 0,00 |
| 03 Edilizia scolastica | 0,00 | 0,00 | 0,00 | 0,00 | 0,00 | 0,00 | 0,00 | 0,00 | 0,00 | 0,00 | 0,00 |
| 04 Istruzione universitaria | 0,00 | 0,00 | 0,00 | 0,00 | 0,00 | 0,00 | 0,00 | 0,00 | 0,00 | 0,00 | 0,00 |
| 05 Istruzione tecnica superiore | 0,00 | 0,00 | 0,00 | 0,00 | 0,00 | 0,00 | 0,00 | 0,00 | 0,00 | 0,00 | 0,00 |
| 06 Servizi ausiliari all'istruzione | 0,00 | 0,00 | 0,00 | 0,00 | 0,00 | 0,00 | 0,00 | 0,00 | 0,00 | 0,00 | 0,00 |
| 07 Diritto allo studio | 0,00 | 0,00 | 0,00 | 0,00 | 0,00 | 0,00 | 0,00 | 0,00 | 0,00 | 0,00 | 0,00 |
| 08 Politica regionale unitaria per l'istruzione e il diritto allo studio | 0,00 | 0,00 | 0,00 | 0,00 | 0,00 | 0,00 | 0,00 | 0,00 | 0,00 | 0,00 | 0,00 |
| TOTALE MISSIONE 04 - Istruzione e diritto allo studio | 0,00 | 0,00 | 0,00 | 0,00 | 0,00 | 0,00 | 0,00 | 0,00 | 0,00 | 0,00 | 0,00 |
| 05 MISSIONE 05 - Tutela e valorizzazione dei beni e delle attività culturali | | | | | | | | | | | |
| 01 Valorizzazione dei beni di interesse storico | 0,00 | 0,00 | 0,00 | 0,00 | 0,00 | 0,00 | 0,00 | 0,00 | 0,00 | 0,00 | 0,00 |
| 02 Attività culturali e interventi diversi nel settore culturale | 0,00 | 0,00 | 0,00 | 0,00 | 0,00 | 0,00 | 0,00 | 0,00 | 0,00 | 0,00 | 0,00 |
| 03 Politica regionale unitaria per la tutela dei beni e delle attività culturali | 0,00 | 0,00 | 0,00 | 0,00 | 0,00 | 0,00 | 0,00 | 0,00 | 0,00 | 0,00 | 0,00 |
| TOTALE MISSIONE 05 - Tutela e valorizzazione dei beni e delle attività culturali | 0,00 | 0,00 | 0,00 | 0,00 | 0,00 | 0,00 | 0,00 | 0,00 | 0,00 | 0,00 | 0,00 |
| 06 MISSIONE 06 - Politiche giovanili, sport e tempo libero | | | | | | | | | | | |
| 01 Sport e tempo libero | 0,00 | 0,00 | 0,00 | 0,00 | 0,00 | 0,00 | 0,00 | 0,00 | 0,00 | 0,00 | 0,00 |
| 02 Giovani | 0,00 | 0,00 | 0,00 | 0,00 | 0,00 | 0,00 | 0,00 | 0,00 | 0,00 | 0,00 | 0,00 |
| 03 Politica regionale unitaria per i giovani, lo sport e il tempo libero | 0,00 | 0,00 | 0,00 | 0,00 | 0,00 | 0,00 | 0,00 | 0,00 | 0,00 | 0,00 | 0,00 |
| TOTALE MISSIONE 06 - Politiche giovanili, sport e tempo libero | 0,00 | 0,00 | 0,00 | 0,00 | 0,00 | 0,00 | 0,00 | 0,00 | 0,00 | 0,00 | 0,00 |
| 07 MISSIONE 07 - Turismo | | | | | | | | | | | |

PROSPETTO DELLE SPESE PER MISSIONI, PROGRAMMI E MACROAGGREGATI

SPESE CORRENTI - IMPEGNI

Esercizio finanziario 2021

| MISSIONI E PROGRAMMI \ MACROAGGREGATI | | Redditi da lavoro dipendente | Imposte e tasse a carico dell'ente | Acquisto di beni e servizi | Trasferimenti correnti | Trasferimenti di tributi | Fondi perequativi | Interessi passivi | Altre spese per redditi da capitale | Rimborsi e poste correttive delle entrate | Altre spese correnti | Totale |
|--|--|------------------------------------|---|----------------------------------|---------------------------|-----------------------------|----------------------|----------------------|---|--|-------------------------|---------------------|
| | | 101 | 102 | 103 | 104 | 105 | 106 | 107 | 108 | 109 | 110 | 100 |
| 01 | Sviluppo e la valorizzazione del turismo | 0,00 | 0,00 | 0,00 | 0,00 | 0,00 | 0,00 | 0,00 | 0,00 | 0,00 | 0,00 | 0,00 |
| 02 | Politica regionale unitaria per il turismo | 0,00 | 0,00 | 0,00 | 0,00 | 0,00 | 0,00 | 0,00 | 0,00 | 0,00 | 0,00 | 0,00 |
| | TOTALE MISSIONE 07 - Turismo | 0,00 | 0,00 | 0,00 | 0,00 | 0,00 | 0,00 | 0,00 | 0,00 | 0,00 | 0,00 | 0,00 |
| 08 | MISSIONE 08 - Assetto del territorio ed edilizia abitativa | | | | | | | | | | | |
| 01 | Urbanistica e assetto del territorio | 0,00 | 0,00 | 0,00 | 0,00 | 0,00 | 0,00 | 0,00 | 0,00 | 0,00 | 0,00 | 0,00 |
| 02 | Edilizia residenziale pubblica e locale e piani di edilizia economico-popolare | 0,00 | 0,00 | 0,00 | 0,00 | 0,00 | 0,00 | 0,00 | 0,00 | 0,00 | 0,00 | 0,00 |
| 03 | Politica regionale unitaria per l'assetto del territorio e l'edilizia abitativa | 0,00 | 0,00 | 0,00 | 0,00 | 0,00 | 0,00 | 0,00 | 0,00 | 0,00 | 0,00 | 0,00 |
| | TOTALE MISSIONE 08 - Assetto del territorio ed edilizia abitativa | 0,00 | 0,00 | 0,00 | 0,00 | 0,00 | 0,00 | 0,00 | 0,00 | 0,00 | 0,00 | 0,00 |
| 09 | MISSIONE 09 - Sviluppo sostenibile e tutela del territorio e dell'ambiente | | | | | | | | | | | |
| 01 | Difesa del suolo | 0,00 | 0,00 | 6.797.199,82 | 0,00 | 0,00 | 0,00 | 0,00 | 0,00 | 0,00 | 0,00 | 6.797.199,82 |
| 02 | Tutela, valorizzazione e recupero ambientale | 0,00 | 0,00 | 94.404,05 | 0,00 | 0,00 | 0,00 | 0,00 | 0,00 | 0,00 | 0,00 | 94.404,05 |
| 03 | Rifiuti | 0,00 | 0,00 | 0,00 | 0,00 | 0,00 | 0,00 | 0,00 | 0,00 | 0,00 | 0,00 | 0,00 |
| 04 | Servizio idrico integrato | 0,00 | 0,00 | 0,00 | 0,00 | 0,00 | 0,00 | 0,00 | 0,00 | 0,00 | 0,00 | 0,00 |
| 05 | Aree protette, parchi naturali, protezione naturalistica e forestazione | 0,00 | 0,00 | 0,00 | 0,00 | 0,00 | 0,00 | 0,00 | 0,00 | 0,00 | 0,00 | 0,00 |
| 06 | Tutela e valorizzazione delle risorse idriche | 0,00 | 0,00 | 0,00 | 0,00 | 0,00 | 0,00 | 0,00 | 0,00 | 0,00 | 0,00 | 0,00 |
| 07 | Sviluppo sostenibile territorio montano piccoli Comuni | 0,00 | 0,00 | 0,00 | 0,00 | 0,00 | 0,00 | 0,00 | 0,00 | 0,00 | 0,00 | 0,00 |
| 08 | Qualità dell'aria e riduzione dell'inquinamento | 0,00 | 0,00 | 0,00 | 0,00 | 0,00 | 0,00 | 0,00 | 0,00 | 0,00 | 0,00 | 0,00 |
| 09 | Politica regionale unitaria per lo sviluppo sostenibile e la tutela del territorio e l'ambiente | 0,00 | 0,00 | 0,00 | 0,00 | 0,00 | 0,00 | 0,00 | 0,00 | 0,00 | 0,00 | 0,00 |
| | TOTALE MISSIONE 09 - Sviluppo sostenibile e tutela del territorio e dell'ambiente | 0,00 | 0,00 | 6.891.603,87 | 0,00 | 0,00 | 0,00 | 0,00 | 0,00 | 0,00 | 0,00 | 6.891.603,87 |
| 10 | MISSIONE 10 - Trasporti e diritto alla mobilità | | | | | | | | | | | |
| 01 | Trasporto ferroviario | 0,00 | 0,00 | 0,00 | 0,00 | 0,00 | 0,00 | 0,00 | 0,00 | 0,00 | 0,00 | 0,00 |
| 02 | Trasporto pubblico locale | 0,00 | 0,00 | 0,00 | 0,00 | 0,00 | 0,00 | 0,00 | 0,00 | 0,00 | 0,00 | 0,00 |

PROSPETTO DELLE SPESE PER MISSIONI, PROGRAMMI E MACROAGGREGATI

SPESE CORRENTI - IMPEGNI

Esercizio finanziario 2021

| MISSIONI E PROGRAMMI \ MACROAGGREGATI | | Redditi da lavoro dipendente | Imposte e tasse a carico dell'ente | Acquisto di beni e servizi | Trasferimenti correnti | Trasferimenti di tributi | Fondi perequativi | Interessi passivi | Altre spese per redditi da capitale | Rimborsi e poste correttive delle entrate | Altre spese correnti | Totale |
|--|---|------------------------------------|---|----------------------------------|---------------------------|-----------------------------|----------------------|----------------------|---|--|-------------------------|---------------------|
| | | 101 | 102 | 103 | 104 | 105 | 106 | 107 | 108 | 109 | 110 | 100 |
| 03 | Trasporto per vie d'acqua | 0,00 | 0,00 | 0,00 | 0,00 | 0,00 | 0,00 | 0,00 | 0,00 | 0,00 | 0,00 | 0,00 |
| 04 | Altre modalità di trasporto | 0,00 | 0,00 | 0,00 | 0,00 | 0,00 | 0,00 | 0,00 | 0,00 | 0,00 | 0,00 | 0,00 |
| 05 | Viabilità e infrastrutture stradali | 0,00 | 0,00 | 0,00 | 0,00 | 0,00 | 0,00 | 0,00 | 0,00 | 0,00 | 0,00 | 0,00 |
| 06 | Politica regionale unitaria per i trasporti e il diritto alla mobilità | 0,00 | 0,00 | 0,00 | 0,00 | 0,00 | 0,00 | 0,00 | 0,00 | 0,00 | 0,00 | 0,00 |
| | TOTALE MISSIONE 10 - Trasporti e diritto alla mobilità | 0,00 | 0,00 | 0,00 | 0,00 | 0,00 | 0,00 | 0,00 | 0,00 | 0,00 | 0,00 | 0,00 |
| 11 | MISSIONE 11 - Soccorso civile | | | | | | | | | | | |
| 01 | Sistema di protezione civile | 0,00 | 43.093,69 | 2.866.499,36 | 3.260.830,87 | 0,00 | 0,00 | 0,00 | 0,00 | 118.424,19 | 128.334,55 | 6.417.182,66 |
| 02 | Interventi a seguito di calamità naturali | 0,00 | 0,00 | 0,00 | 2.962.550,32 | 0,00 | 0,00 | 0,00 | 0,00 | 121.477,05 | 0,00 | 3.084.027,37 |
| 03 | Politica regionale unitaria per il soccorso e la protezione civile | 0,00 | 0,00 | 0,00 | 0,00 | 0,00 | 0,00 | 0,00 | 0,00 | 0,00 | 0,00 | 0,00 |
| | TOTALE MISSIONE 11 - Soccorso civile | 0,00 | 43.093,69 | 2.866.499,36 | 6.223.381,19 | 0,00 | 0,00 | 0,00 | 0,00 | 239.901,24 | 128.334,55 | 9.501.210,03 |
| 12 | MISSIONE 12 - Diritti sociali, politiche sociali e famiglia | | | | | | | | | | | |
| 01 | Interventi per l'infanzia e i minori e per asili nido | 0,00 | 0,00 | 0,00 | 0,00 | 0,00 | 0,00 | 0,00 | 0,00 | 0,00 | 0,00 | 0,00 |
| 02 | Interventi per la disabilità | 0,00 | 0,00 | 0,00 | 0,00 | 0,00 | 0,00 | 0,00 | 0,00 | 0,00 | 0,00 | 0,00 |
| 03 | Interventi per gli anziani | 0,00 | 0,00 | 0,00 | 0,00 | 0,00 | 0,00 | 0,00 | 0,00 | 0,00 | 0,00 | 0,00 |
| 04 | Interventi per i soggetti a rischio di esclusione sociale | 0,00 | 0,00 | 0,00 | 0,00 | 0,00 | 0,00 | 0,00 | 0,00 | 0,00 | 0,00 | 0,00 |
| 05 | Interventi per le famiglie | 0,00 | 0,00 | 0,00 | 0,00 | 0,00 | 0,00 | 0,00 | 0,00 | 0,00 | 0,00 | 0,00 |
| 06 | Interventi per il diritto alla casa | 0,00 | 0,00 | 0,00 | 0,00 | 0,00 | 0,00 | 0,00 | 0,00 | 0,00 | 0,00 | 0,00 |
| 07 | Programmazione e governo della rete dei servizi socio-sanitari e sociali | 0,00 | 0,00 | 0,00 | 0,00 | 0,00 | 0,00 | 0,00 | 0,00 | 0,00 | 0,00 | 0,00 |
| 08 | Cooperazione e associazionismo | 0,00 | 0,00 | 0,00 | 0,00 | 0,00 | 0,00 | 0,00 | 0,00 | 0,00 | 0,00 | 0,00 |
| 09 | Servizio necroscopico e cimiteriale | 0,00 | 0,00 | 0,00 | 0,00 | 0,00 | 0,00 | 0,00 | 0,00 | 0,00 | 0,00 | 0,00 |
| 10 | Politica regionale unitaria per i diritti sociali e la famiglia | 0,00 | 0,00 | 0,00 | 0,00 | 0,00 | 0,00 | 0,00 | 0,00 | 0,00 | 0,00 | 0,00 |
| | TOTALE MISSIONE 12 - Diritti sociali, politiche sociali e famiglia | 0,00 | 0,00 | 0,00 | 0,00 | 0,00 | 0,00 | 0,00 | 0,00 | 0,00 | 0,00 | 0,00 |
| 13 | MISSIONE 13 - Tutela della salute | | | | | | | | | | | |

PROSPETTO DELLE SPESE PER MISSIONI, PROGRAMMI E MACROAGGREGATI

SPESE CORRENTI - IMPEGNI

Esercizio finanziario 2021

| MISSIONI E PROGRAMMI \ MACROAGGREGATI | | Redditi da lavoro dipendente | Imposte e tasse a carico dell'ente | Acquisto di beni e servizi | Trasferimenti correnti | Trasferimenti di tributi | Fondi perequativi | Interessi passivi | Altre spese per redditi da capitale | Rimborsi e poste correttive delle entrate | Altre spese correnti | Totale |
|--|---|------------------------------------|---|----------------------------------|---------------------------|-----------------------------|----------------------|----------------------|---|--|-------------------------|-------------|
| | | 101 | 102 | 103 | 104 | 105 | 106 | 107 | 108 | 109 | 110 | 100 |
| 01 | Servizio sanitario regionale - finanziamento ordinario corrente per la garanzia dei LEA | 0,00 | 0,00 | 0,00 | 0,00 | 0,00 | 0,00 | 0,00 | 0,00 | 0,00 | 0,00 | 0,00 |
| 02 | Servizio sanitario regionale - finanziamento aggiuntivo corrente per livelli di assistenza superiori ai LEA | 0,00 | 0,00 | 0,00 | 0,00 | 0,00 | 0,00 | 0,00 | 0,00 | 0,00 | 0,00 | 0,00 |
| 03 | Servizio sanitario regionale - finanziamento aggiuntivo corrente per la copertura dello squilibrio di bilancio corrente | 0,00 | 0,00 | 0,00 | 0,00 | 0,00 | 0,00 | 0,00 | 0,00 | 0,00 | 0,00 | 0,00 |
| 04 | Servizio sanitario regionale - ripiano di disavanzi sanitari relativi ad esercizi pregressi | 0,00 | 0,00 | 0,00 | 0,00 | 0,00 | 0,00 | 0,00 | 0,00 | 0,00 | 0,00 | 0,00 |
| 06 | Servizio sanitario regionale - restituzione maggiori gettiti SSN | 0,00 | 0,00 | 0,00 | 0,00 | 0,00 | 0,00 | 0,00 | 0,00 | 0,00 | 0,00 | 0,00 |
| 07 | Ulteriori spese in materia sanitaria | 0,00 | 0,00 | 0,00 | 0,00 | 0,00 | 0,00 | 0,00 | 0,00 | 0,00 | 0,00 | 0,00 |
| 08 | Politica regionale unitaria per la tutela della salute | 0,00 | 0,00 | 0,00 | 0,00 | 0,00 | 0,00 | 0,00 | 0,00 | 0,00 | 0,00 | 0,00 |
| | TOTALE MISSIONE 13 - Tutela della salute | 0,00 | 0,00 | 0,00 | 0,00 | 0,00 | 0,00 | 0,00 | 0,00 | 0,00 | 0,00 | 0,00 |
| 14 | MISSIONE 14 - Sviluppo economico e competitività | | | | | | | | | | | |
| 01 | Industria, PMI e Artigianato | 0,00 | 0,00 | 0,00 | 0,00 | 0,00 | 0,00 | 0,00 | 0,00 | 0,00 | 0,00 | 0,00 |
| 02 | Commercio - reti distributive - tutela dei consumatori | 0,00 | 0,00 | 0,00 | 0,00 | 0,00 | 0,00 | 0,00 | 0,00 | 0,00 | 0,00 | 0,00 |
| 03 | Ricerca e innovazione | 0,00 | 0,00 | 0,00 | 0,00 | 0,00 | 0,00 | 0,00 | 0,00 | 0,00 | 0,00 | 0,00 |
| 04 | Reti e altri servizi di pubblica utilità | 0,00 | 0,00 | 0,00 | 0,00 | 0,00 | 0,00 | 0,00 | 0,00 | 0,00 | 0,00 | 0,00 |
| 05 | Politica regionale unitaria per lo sviluppo economico e la competitività | 0,00 | 0,00 | 0,00 | 0,00 | 0,00 | 0,00 | 0,00 | 0,00 | 0,00 | 0,00 | 0,00 |
| | TOTALE MISSIONE 14 - Sviluppo economico e competitività | 0,00 | 0,00 | 0,00 | 0,00 | 0,00 | 0,00 | 0,00 | 0,00 | 0,00 | 0,00 | 0,00 |
| 15 | MISSIONE 15 - Politiche per il lavoro e la formazione professionale | | | | | | | | | | | |
| 01 | Servizi per lo sviluppo del mercato del lavoro | 0,00 | 0,00 | 0,00 | 0,00 | 0,00 | 0,00 | 0,00 | 0,00 | 0,00 | 0,00 | 0,00 |
| 02 | Formazione professionale | 0,00 | 0,00 | 0,00 | 0,00 | 0,00 | 0,00 | 0,00 | 0,00 | 0,00 | 0,00 | 0,00 |
| 03 | Sostegno all'occupazione | 0,00 | 0,00 | 0,00 | 0,00 | 0,00 | 0,00 | 0,00 | 0,00 | 0,00 | 0,00 | 0,00 |
| 04 | Politica regionale unitaria per il lavoro e la formazione professionale | 0,00 | 0,00 | 0,00 | 0,00 | 0,00 | 0,00 | 0,00 | 0,00 | 0,00 | 0,00 | 0,00 |
| | TOTALE MISSIONE 15 - Politiche per il lavoro e la formazione professionale | 0,00 | 0,00 | 0,00 | 0,00 | 0,00 | 0,00 | 0,00 | 0,00 | 0,00 | 0,00 | 0,00 |

PROSPETTO DELLE SPESE PER MISSIONI, PROGRAMMI E MACROAGGREGATI

SPESE CORRENTI - IMPEGNI

Esercizio finanziario 2021

| MISSIONI E PROGRAMMI \ MACROAGGREGATI | Redditi da lavoro dipendente | Imposte e tasse a carico dell'ente | Acquisto di beni e servizi | Trasferimenti correnti | Trasferimenti di tributi | Fondi perequativi | Interessi passivi | Altre spese per redditi da capitale | Rimborsi e poste correttive delle entrate | Altre spese correnti | Totale |
|--|------------------------------------|---|----------------------------------|---------------------------|-----------------------------|----------------------|----------------------|---|--|-------------------------|-------------|
| | 101 | 102 | 103 | 104 | 105 | 106 | 107 | 108 | 109 | 110 | 100 |
| 16 MISSIONE 16 - Agricoltura, politiche agroalimentari e pesca | | | | | | | | | | | |
| 01 Sviluppo del settore agricolo e del sistema agroalimentare | 0,00 | 0,00 | 0,00 | 0,00 | 0,00 | 0,00 | 0,00 | 0,00 | 0,00 | 0,00 | 0,00 |
| 02 Caccia e pesca | 0,00 | 0,00 | 0,00 | 0,00 | 0,00 | 0,00 | 0,00 | 0,00 | 0,00 | 0,00 | 0,00 |
| 03 Politica regionale unitaria per l'agricoltura, i sistemi agroalimentari, la caccia e la pesca | 0,00 | 0,00 | 0,00 | 0,00 | 0,00 | 0,00 | 0,00 | 0,00 | 0,00 | 0,00 | 0,00 |
| TOTALE MISSIONE 16 - Agricoltura, politiche agroalimentari e pesca | 0,00 | 0,00 | 0,00 | 0,00 | 0,00 | 0,00 | 0,00 | 0,00 | 0,00 | 0,00 | 0,00 |
| 17 MISSIONE 17 - Energia e diversificazione delle fonti energetiche | | | | | | | | | | | |
| 01 Fonti energetiche | 0,00 | 0,00 | 0,00 | 0,00 | 0,00 | 0,00 | 0,00 | 0,00 | 0,00 | 0,00 | 0,00 |
| 02 Politica regionale unitaria per l'energia e la diversificazione delle fonti energetiche | 0,00 | 0,00 | 0,00 | 0,00 | 0,00 | 0,00 | 0,00 | 0,00 | 0,00 | 0,00 | 0,00 |
| TOTALE MISSIONE 17 - Energia e diversificazione delle fonti energetiche | 0,00 | 0,00 | 0,00 | 0,00 | 0,00 | 0,00 | 0,00 | 0,00 | 0,00 | 0,00 | 0,00 |
| 18 MISSIONE 18 - Relazioni con le altre autonomie territoriali e locali | | | | | | | | | | | |
| 01 Relazioni finanziarie con le altre autonomie territoriali | 0,00 | 0,00 | 0,00 | 0,00 | 0,00 | 0,00 | 0,00 | 0,00 | 0,00 | 0,00 | 0,00 |
| 02 Politica regionale unitaria per le relazioni finanziarie con le altre autonomie territoriali | 0,00 | 0,00 | 0,00 | 0,00 | 0,00 | 0,00 | 0,00 | 0,00 | 0,00 | 0,00 | 0,00 |
| TOTALE MISSIONE 18 - Relazioni con le altre autonomie territoriali e locali | 0,00 | 0,00 | 0,00 | 0,00 | 0,00 | 0,00 | 0,00 | 0,00 | 0,00 | 0,00 | 0,00 |
| 19 MISSIONE 19 - Relazioni internazionali | | | | | | | | | | | |
| 01 Relazioni internazionali e Cooperazione allo sviluppo | 0,00 | 0,00 | 0,00 | 0,00 | 0,00 | 0,00 | 0,00 | 0,00 | 0,00 | 0,00 | 0,00 |
| 02 Cooperazione territoriale | 0,00 | 0,00 | 0,00 | 0,00 | 0,00 | 0,00 | 0,00 | 0,00 | 0,00 | 0,00 | 0,00 |
| TOTALE MISSIONE 19 - Relazioni internazionali | 0,00 | 0,00 | 0,00 | 0,00 | 0,00 | 0,00 | 0,00 | 0,00 | 0,00 | 0,00 | 0,00 |
| 20 MISSIONE 20 - Fondi e accantonamenti | | | | | | | | | | | |
| 01 Fondo di riserva | 0,00 | 0,00 | 0,00 | 0,00 | 0,00 | 0,00 | 0,00 | 0,00 | 0,00 | 0,00 | 0,00 |
| 02 Fondo crediti di dubbia esigibilità | 0,00 | 0,00 | 0,00 | 0,00 | 0,00 | 0,00 | 0,00 | 0,00 | 0,00 | 0,00 | 0,00 |

PROSPETTO DELLE SPESE PER MISSIONI, PROGRAMMI E MACROAGGREGATI

SPESE CORRENTI - IMPEGNI

Esercizio finanziario 2021

| MISSIONI E PROGRAMMI \ MACROAGGREGATI | | Redditi da lavoro dipendente | Imposte e tasse a carico dell'ente | Acquisto di beni e servizi | Trasferimenti correnti | Trasferimenti di tributi | Fondi perequativi | Interessi passivi | Altre spese per redditi da capitale | Rimborsi e poste correttive delle entrate | Altre spese correnti | Totale |
|--|--|------------------------------------|---|----------------------------------|---------------------------|-----------------------------|----------------------|----------------------|---|--|-------------------------|----------------------|
| | | 101 | 102 | 103 | 104 | 105 | 106 | 107 | 108 | 109 | 110 | 100 |
| 03 | Altri fondi | 0,00 | 0,00 | 0,00 | 0,00 | 0,00 | 0,00 | 0,00 | 0,00 | 0,00 | 0,00 | 0,00 |
| | TOTALE MISSIONE 20 - Fondi e accantonamenti | 0,00 | 0,00 | 0,00 | 0,00 | 0,00 | 0,00 | 0,00 | 0,00 | 0,00 | 0,00 | 0,00 |
| 50 | MISSIONE 50 - Debito pubblico | | | | | | | | | | | |
| 01 | Quota interessi ammortamento mutui e prestiti obbligazionari | 0,00 | 0,00 | 0,00 | 0,00 | 0,00 | 0,00 | 0,00 | 0,00 | 0,00 | 0,00 | 0,00 |
| | TOTALE MISSIONE 50 - Debito pubblico | 0,00 | 0,00 | 0,00 | 0,00 | 0,00 | 0,00 | 0,00 | 0,00 | 0,00 | 0,00 | 0,00 |
| 60 | MISSIONE 60 - Anticipazioni finanziarie | | | | | | | | | | | |
| 01 | Restituzione anticipazioni di tesoreria | 0,00 | 0,00 | 0,00 | 0,00 | 0,00 | 0,00 | 0,00 | 0,00 | 0,00 | 0,00 | 0,00 |
| | TOTALE MISSIONE 60 - Anticipazioni finanziarie | 0,00 | 0,00 | 0,00 | 0,00 | 0,00 | 0,00 | 0,00 | 0,00 | 0,00 | 0,00 | 0,00 |
| TOTALE MACROAGGREGATI | | 0,00 | 43.093,69 | 9.758.103,23 | 6.223.381,19 | 0,00 | 0,00 | 0,00 | 0,00 | 239.901,24 | 128.334,55 | 16.392.813,90 |

**Prospetto delle Spese di bilancio per Missioni,
Programmi e Macro aggregati –
Spese correnti – Pagamenti in c/competenza**

PROSPETTO DELLE SPESE PER MISSIONI, PROGRAMMI E MACROAGGREGATI

SPESE CORRENTI - PAGAMENTI C/COMPETENZA

Esercizio finanziario 2021

| MISSIONI E PROGRAMMI \ MACROAGGREGATI | Redditi da lavoro dipendente | Imposte e tasse a carico dell'ente | Acquisto di beni e servizi | Trasferimenti correnti | Trasferimenti di tributi | Fondi perequativi | Interessi passivi | Altre spese per redditi da capitale | Rimborsi e poste correttive delle entrate | Altre spese correnti | Totale |
|--|------------------------------------|---|----------------------------------|---------------------------|-----------------------------|----------------------|----------------------|---|--|-------------------------|-------------|
| | 101 | 102 | 103 | 104 | 105 | 106 | 107 | 108 | 109 | 110 | 100 |
| 01 MISSIONE 01 - Servizi istituzionali, generali e di gestione | | | | | | | | | | | |
| 01 Organi istituzionali | 0,00 | 0,00 | 0,00 | 0,00 | 0,00 | 0,00 | 0,00 | 0,00 | 0,00 | 0,00 | 0,00 |
| 02 Segreteria generale | 0,00 | 0,00 | 0,00 | 0,00 | 0,00 | 0,00 | 0,00 | 0,00 | 0,00 | 0,00 | 0,00 |
| 03 Gestione economica, finanziaria, programmazione, provveditorato | 0,00 | 0,00 | 0,00 | 0,00 | 0,00 | 0,00 | 0,00 | 0,00 | 0,00 | 0,00 | 0,00 |
| 04 Gestione delle entrate tributarie e servizi fiscali | 0,00 | 0,00 | 0,00 | 0,00 | 0,00 | 0,00 | 0,00 | 0,00 | 0,00 | 0,00 | 0,00 |
| 05 Gestione dei beni demaniali e patrimoniali | 0,00 | 0,00 | 0,00 | 0,00 | 0,00 | 0,00 | 0,00 | 0,00 | 0,00 | 0,00 | 0,00 |
| 06 Ufficio tecnico | 0,00 | 0,00 | 0,00 | 0,00 | 0,00 | 0,00 | 0,00 | 0,00 | 0,00 | 0,00 | 0,00 |
| 07 Elezioni e consultazioni popolari - Anagrafe e stato civile | 0,00 | 0,00 | 0,00 | 0,00 | 0,00 | 0,00 | 0,00 | 0,00 | 0,00 | 0,00 | 0,00 |
| 08 Statistica e sistemi informativi | 0,00 | 0,00 | 0,00 | 0,00 | 0,00 | 0,00 | 0,00 | 0,00 | 0,00 | 0,00 | 0,00 |
| 09 Assistenza tecnico-amministrativa agli enti locali | 0,00 | 0,00 | 0,00 | 0,00 | 0,00 | 0,00 | 0,00 | 0,00 | 0,00 | 0,00 | 0,00 |
| 10 Risorse umane | 0,00 | 0,00 | 0,00 | 0,00 | 0,00 | 0,00 | 0,00 | 0,00 | 0,00 | 0,00 | 0,00 |
| 11 Altri servizi generali | 0,00 | 0,00 | 0,00 | 0,00 | 0,00 | 0,00 | 0,00 | 0,00 | 0,00 | 0,00 | 0,00 |
| 12 Politica regionale unitaria per i servizi istituzionali, generali e di gestione | 0,00 | 0,00 | 0,00 | 0,00 | 0,00 | 0,00 | 0,00 | 0,00 | 0,00 | 0,00 | 0,00 |
| TOTALE MISSIONE 01 - Servizi istituzionali, generali e di gestione | 0,00 | 0,00 | 0,00 | 0,00 | 0,00 | 0,00 | 0,00 | 0,00 | 0,00 | 0,00 | 0,00 |
| 02 MISSIONE 02 - Giustizia | | | | | | | | | | | |
| 01 Uffici giudiziari | 0,00 | 0,00 | 0,00 | 0,00 | 0,00 | 0,00 | 0,00 | 0,00 | 0,00 | 0,00 | 0,00 |
| 02 Casa circondariale e altri servizi | 0,00 | 0,00 | 0,00 | 0,00 | 0,00 | 0,00 | 0,00 | 0,00 | 0,00 | 0,00 | 0,00 |
| 03 Politica regionale unitaria per la giustizia | 0,00 | 0,00 | 0,00 | 0,00 | 0,00 | 0,00 | 0,00 | 0,00 | 0,00 | 0,00 | 0,00 |
| TOTALE MISSIONE 02 - Giustizia | 0,00 | 0,00 | 0,00 | 0,00 | 0,00 | 0,00 | 0,00 | 0,00 | 0,00 | 0,00 | 0,00 |
| 03 MISSIONE 03 - Ordine pubblico e sicurezza | | | | | | | | | | | |
| 01 Polizia locale e amministrativa | 0,00 | 0,00 | 0,00 | 0,00 | 0,00 | 0,00 | 0,00 | 0,00 | 0,00 | 0,00 | 0,00 |
| 02 Sistema integrato di sicurezza urbana | 0,00 | 0,00 | 0,00 | 0,00 | 0,00 | 0,00 | 0,00 | 0,00 | 0,00 | 0,00 | 0,00 |
| 03 Politica regionale unitaria per l'ordine pubblico e la sicurezza | 0,00 | 0,00 | 0,00 | 0,00 | 0,00 | 0,00 | 0,00 | 0,00 | 0,00 | 0,00 | 0,00 |
| TOTALE MISSIONE 03 - Ordine pubblico e sicurezza | 0,00 | 0,00 | 0,00 | 0,00 | 0,00 | 0,00 | 0,00 | 0,00 | 0,00 | 0,00 | 0,00 |

PROSPETTO DELLE SPESE PER MISSIONI, PROGRAMMI E MACROAGGREGATI

SPESE CORRENTI - PAGAMENTI C/COMPETENZA

Esercizio finanziario 2021

| MISSIONI E PROGRAMMI \ MACROAGGREGATI | Redditi da lavoro dipendente | Imposte e tasse a carico dell'ente | Acquisto di beni e servizi | Trasferimenti correnti | Trasferimenti di tributi | Fondi perequativi | Interessi passivi | Altre spese per redditi da capitale | Rimborsi e poste correttive delle entrate | Altre spese correnti | Totale |
|---|------------------------------------|---|----------------------------------|---------------------------|-----------------------------|----------------------|----------------------|---|--|-------------------------|-------------|
| | 101 | 102 | 103 | 104 | 105 | 106 | 107 | 108 | 109 | 110 | 100 |
| 04 MISSIONE 04 - Istruzione e diritto allo studio | | | | | | | | | | | |
| 01 Istruzione prescolastica | 0,00 | 0,00 | 0,00 | 0,00 | 0,00 | 0,00 | 0,00 | 0,00 | 0,00 | 0,00 | 0,00 |
| 02 Altri ordini di istruzione non universitaria | 0,00 | 0,00 | 0,00 | 0,00 | 0,00 | 0,00 | 0,00 | 0,00 | 0,00 | 0,00 | 0,00 |
| 03 Edilizia scolastica | 0,00 | 0,00 | 0,00 | 0,00 | 0,00 | 0,00 | 0,00 | 0,00 | 0,00 | 0,00 | 0,00 |
| 04 Istruzione universitaria | 0,00 | 0,00 | 0,00 | 0,00 | 0,00 | 0,00 | 0,00 | 0,00 | 0,00 | 0,00 | 0,00 |
| 05 Istruzione tecnica superiore | 0,00 | 0,00 | 0,00 | 0,00 | 0,00 | 0,00 | 0,00 | 0,00 | 0,00 | 0,00 | 0,00 |
| 06 Servizi ausiliari all'istruzione | 0,00 | 0,00 | 0,00 | 0,00 | 0,00 | 0,00 | 0,00 | 0,00 | 0,00 | 0,00 | 0,00 |
| 07 Diritto allo studio | 0,00 | 0,00 | 0,00 | 0,00 | 0,00 | 0,00 | 0,00 | 0,00 | 0,00 | 0,00 | 0,00 |
| 08 Politica regionale unitaria per l'istruzione e il diritto allo studio | 0,00 | 0,00 | 0,00 | 0,00 | 0,00 | 0,00 | 0,00 | 0,00 | 0,00 | 0,00 | 0,00 |
| TOTALE MISSIONE 04 - Istruzione e diritto allo studio | 0,00 | 0,00 | 0,00 | 0,00 | 0,00 | 0,00 | 0,00 | 0,00 | 0,00 | 0,00 | 0,00 |
| 05 MISSIONE 05 - Tutela e valorizzazione dei beni e delle attività culturali | | | | | | | | | | | |
| 01 Valorizzazione dei beni di interesse storico | 0,00 | 0,00 | 0,00 | 0,00 | 0,00 | 0,00 | 0,00 | 0,00 | 0,00 | 0,00 | 0,00 |
| 02 Attività culturali e interventi diversi nel settore culturale | 0,00 | 0,00 | 0,00 | 0,00 | 0,00 | 0,00 | 0,00 | 0,00 | 0,00 | 0,00 | 0,00 |
| 03 Politica regionale unitaria per la tutela dei beni e delle attività culturali | 0,00 | 0,00 | 0,00 | 0,00 | 0,00 | 0,00 | 0,00 | 0,00 | 0,00 | 0,00 | 0,00 |
| TOTALE MISSIONE 05 - Tutela e valorizzazione dei beni e delle attività culturali | 0,00 | 0,00 | 0,00 | 0,00 | 0,00 | 0,00 | 0,00 | 0,00 | 0,00 | 0,00 | 0,00 |
| 06 MISSIONE 06 - Politiche giovanili, sport e tempo libero | | | | | | | | | | | |
| 01 Sport e tempo libero | 0,00 | 0,00 | 0,00 | 0,00 | 0,00 | 0,00 | 0,00 | 0,00 | 0,00 | 0,00 | 0,00 |
| 02 Giovani | 0,00 | 0,00 | 0,00 | 0,00 | 0,00 | 0,00 | 0,00 | 0,00 | 0,00 | 0,00 | 0,00 |
| 03 Politica regionale unitaria per i giovani, lo sport e il tempo libero | 0,00 | 0,00 | 0,00 | 0,00 | 0,00 | 0,00 | 0,00 | 0,00 | 0,00 | 0,00 | 0,00 |
| TOTALE MISSIONE 06 - Politiche giovanili, sport e tempo libero | 0,00 | 0,00 | 0,00 | 0,00 | 0,00 | 0,00 | 0,00 | 0,00 | 0,00 | 0,00 | 0,00 |
| 07 MISSIONE 07 - Turismo | | | | | | | | | | | |

PROSPETTO DELLE SPESE PER MISSIONI, PROGRAMMI E MACROAGGREGATI

SPESE CORRENTI - PAGAMENTI C/COMPETENZA

Esercizio finanziario 2021

| MISSIONI E PROGRAMMI \ MACROAGGREGATI | | Redditi da lavoro dipendente | Imposte e tasse a carico dell'ente | Acquisto di beni e servizi | Trasferimenti correnti | Trasferimenti di tributi | Fondi perequativi | Interessi passivi | Altre spese per redditi da capitale | Rimborsi e poste correttive delle entrate | Altre spese correnti | Totale |
|--|--|------------------------------------|---|----------------------------------|---------------------------|-----------------------------|----------------------|----------------------|---|--|-------------------------|---------------------|
| | | 101 | 102 | 103 | 104 | 105 | 106 | 107 | 108 | 109 | 110 | 100 |
| 01 | Sviluppo e la valorizzazione del turismo | 0,00 | 0,00 | 0,00 | 0,00 | 0,00 | 0,00 | 0,00 | 0,00 | 0,00 | 0,00 | 0,00 |
| 02 | Politica regionale unitaria per il turismo | 0,00 | 0,00 | 0,00 | 0,00 | 0,00 | 0,00 | 0,00 | 0,00 | 0,00 | 0,00 | 0,00 |
| | TOTALE MISSIONE 07 - Turismo | 0,00 | 0,00 | 0,00 | 0,00 | 0,00 | 0,00 | 0,00 | 0,00 | 0,00 | 0,00 | 0,00 |
| 08 | MISSIONE 08 - Assetto del territorio ed edilizia abitativa | | | | | | | | | | | |
| 01 | Urbanistica e assetto del territorio | 0,00 | 0,00 | 0,00 | 0,00 | 0,00 | 0,00 | 0,00 | 0,00 | 0,00 | 0,00 | 0,00 |
| 02 | Edilizia residenziale pubblica e locale e piani di edilizia economico-popolare | 0,00 | 0,00 | 0,00 | 0,00 | 0,00 | 0,00 | 0,00 | 0,00 | 0,00 | 0,00 | 0,00 |
| 03 | Politica regionale unitaria per l'assetto del territorio e l'edilizia abitativa | 0,00 | 0,00 | 0,00 | 0,00 | 0,00 | 0,00 | 0,00 | 0,00 | 0,00 | 0,00 | 0,00 |
| | TOTALE MISSIONE 08 - Assetto del territorio ed edilizia abitativa | 0,00 | 0,00 | 0,00 | 0,00 | 0,00 | 0,00 | 0,00 | 0,00 | 0,00 | 0,00 | 0,00 |
| 09 | MISSIONE 09 - Sviluppo sostenibile e tutela del territorio e dell'ambiente | | | | | | | | | | | |
| 01 | Difesa del suolo | 0,00 | 0,00 | 4.480.679,34 | 0,00 | 0,00 | 0,00 | 0,00 | 0,00 | 0,00 | 0,00 | 4.480.679,34 |
| 02 | Tutela, valorizzazione e recupero ambientale | 0,00 | 0,00 | 0,00 | 0,00 | 0,00 | 0,00 | 0,00 | 0,00 | 0,00 | 0,00 | 0,00 |
| 03 | Rifiuti | 0,00 | 0,00 | 0,00 | 0,00 | 0,00 | 0,00 | 0,00 | 0,00 | 0,00 | 0,00 | 0,00 |
| 04 | Servizio idrico integrato | 0,00 | 0,00 | 0,00 | 0,00 | 0,00 | 0,00 | 0,00 | 0,00 | 0,00 | 0,00 | 0,00 |
| 05 | Aree protette, parchi naturali, protezione naturalistica e forestazione | 0,00 | 0,00 | 0,00 | 0,00 | 0,00 | 0,00 | 0,00 | 0,00 | 0,00 | 0,00 | 0,00 |
| 06 | Tutela e valorizzazione delle risorse idriche | 0,00 | 0,00 | 0,00 | 0,00 | 0,00 | 0,00 | 0,00 | 0,00 | 0,00 | 0,00 | 0,00 |
| 07 | Sviluppo sostenibile territorio montano piccoli Comuni | 0,00 | 0,00 | 0,00 | 0,00 | 0,00 | 0,00 | 0,00 | 0,00 | 0,00 | 0,00 | 0,00 |
| 08 | Qualità dell'aria e riduzione dell'inquinamento | 0,00 | 0,00 | 0,00 | 0,00 | 0,00 | 0,00 | 0,00 | 0,00 | 0,00 | 0,00 | 0,00 |
| 09 | Politica regionale unitaria per lo sviluppo sostenibile e la tutela del territorio e l'ambiente | 0,00 | 0,00 | 0,00 | 0,00 | 0,00 | 0,00 | 0,00 | 0,00 | 0,00 | 0,00 | 0,00 |
| | TOTALE MISSIONE 09 - Sviluppo sostenibile e tutela del territorio e dell'ambiente | 0,00 | 0,00 | 4.480.679,34 | 0,00 | 0,00 | 0,00 | 0,00 | 0,00 | 0,00 | 0,00 | 4.480.679,34 |
| 10 | MISSIONE 10 - Trasporti e diritto alla mobilità | | | | | | | | | | | |
| 01 | Trasporto ferroviario | 0,00 | 0,00 | 0,00 | 0,00 | 0,00 | 0,00 | 0,00 | 0,00 | 0,00 | 0,00 | 0,00 |
| 02 | Trasporto pubblico locale | 0,00 | 0,00 | 0,00 | 0,00 | 0,00 | 0,00 | 0,00 | 0,00 | 0,00 | 0,00 | 0,00 |

PROSPETTO DELLE SPESE PER MISSIONI, PROGRAMMI E MACROAGGREGATI

SPESE CORRENTI - PAGAMENTI C/COMPETENZA

Esercizio finanziario 2021

| MISSIONI E PROGRAMMI \ MACROAGGREGATI | | Redditi da lavoro dipendente | Imposte e tasse a carico dell'ente | Acquisto di beni e servizi | Trasferimenti correnti | Trasferimenti di tributi | Fondi perequativi | Interessi passivi | Altre spese per redditi da capitale | Rimborsi e poste correttive delle entrate | Altre spese correnti | Totale |
|--|---|------------------------------------|---|----------------------------------|---------------------------|-----------------------------|----------------------|----------------------|---|--|-------------------------|---------------------|
| | | 101 | 102 | 103 | 104 | 105 | 106 | 107 | 108 | 109 | 110 | 100 |
| 03 | Trasporto per vie d'acqua | 0,00 | 0,00 | 0,00 | 0,00 | 0,00 | 0,00 | 0,00 | 0,00 | 0,00 | 0,00 | 0,00 |
| 04 | Altre modalità di trasporto | 0,00 | 0,00 | 0,00 | 0,00 | 0,00 | 0,00 | 0,00 | 0,00 | 0,00 | 0,00 | 0,00 |
| 05 | Viabilità e infrastrutture stradali | 0,00 | 0,00 | 0,00 | 0,00 | 0,00 | 0,00 | 0,00 | 0,00 | 0,00 | 0,00 | 0,00 |
| 06 | Politica regionale unitaria per i trasporti e il diritto alla mobilità | 0,00 | 0,00 | 0,00 | 0,00 | 0,00 | 0,00 | 0,00 | 0,00 | 0,00 | 0,00 | 0,00 |
| | TOTALE MISSIONE 10 - Trasporti e diritto alla mobilità | 0,00 | 0,00 | 0,00 | 0,00 | 0,00 | 0,00 | 0,00 | 0,00 | 0,00 | 0,00 | 0,00 |
| 11 | MISSIONE 11 - Soccorso civile | | | | | | | | | | | |
| 01 | Sistema di protezione civile | 0,00 | 42.597,75 | 1.826.039,84 | 2.311.202,07 | 0,00 | 0,00 | 0,00 | 0,00 | 118.424,19 | 112.094,58 | 4.410.358,43 |
| 02 | Interventi a seguito di calamità naturali | 0,00 | 0,00 | 0,00 | 2.067.762,64 | 0,00 | 0,00 | 0,00 | 0,00 | 121.477,05 | 0,00 | 2.189.239,69 |
| 03 | Politica regionale unitaria per il soccorso e la protezione civile | 0,00 | 0,00 | 0,00 | 0,00 | 0,00 | 0,00 | 0,00 | 0,00 | 0,00 | 0,00 | 0,00 |
| | TOTALE MISSIONE 11 - Soccorso civile | 0,00 | 42.597,75 | 1.826.039,84 | 4.378.964,71 | 0,00 | 0,00 | 0,00 | 0,00 | 239.901,24 | 112.094,58 | 6.599.598,12 |
| 12 | MISSIONE 12 - Diritti sociali, politiche sociali e famiglia | | | | | | | | | | | |
| 01 | Interventi per l'infanzia e i minori e per asili nido | 0,00 | 0,00 | 0,00 | 0,00 | 0,00 | 0,00 | 0,00 | 0,00 | 0,00 | 0,00 | 0,00 |
| 02 | Interventi per la disabilità | 0,00 | 0,00 | 0,00 | 0,00 | 0,00 | 0,00 | 0,00 | 0,00 | 0,00 | 0,00 | 0,00 |
| 03 | Interventi per gli anziani | 0,00 | 0,00 | 0,00 | 0,00 | 0,00 | 0,00 | 0,00 | 0,00 | 0,00 | 0,00 | 0,00 |
| 04 | Interventi per i soggetti a rischio di esclusione sociale | 0,00 | 0,00 | 0,00 | 0,00 | 0,00 | 0,00 | 0,00 | 0,00 | 0,00 | 0,00 | 0,00 |
| 05 | Interventi per le famiglie | 0,00 | 0,00 | 0,00 | 0,00 | 0,00 | 0,00 | 0,00 | 0,00 | 0,00 | 0,00 | 0,00 |
| 06 | Interventi per il diritto alla casa | 0,00 | 0,00 | 0,00 | 0,00 | 0,00 | 0,00 | 0,00 | 0,00 | 0,00 | 0,00 | 0,00 |
| 07 | Programmazione e governo della rete dei servizi socio-sanitari e sociali | 0,00 | 0,00 | 0,00 | 0,00 | 0,00 | 0,00 | 0,00 | 0,00 | 0,00 | 0,00 | 0,00 |
| 08 | Cooperazione e associazionismo | 0,00 | 0,00 | 0,00 | 0,00 | 0,00 | 0,00 | 0,00 | 0,00 | 0,00 | 0,00 | 0,00 |
| 09 | Servizio necroscopico e cimiteriale | 0,00 | 0,00 | 0,00 | 0,00 | 0,00 | 0,00 | 0,00 | 0,00 | 0,00 | 0,00 | 0,00 |
| 10 | Politica regionale unitaria per i diritti sociali e la famiglia | 0,00 | 0,00 | 0,00 | 0,00 | 0,00 | 0,00 | 0,00 | 0,00 | 0,00 | 0,00 | 0,00 |
| | TOTALE MISSIONE 12 - Diritti sociali, politiche sociali e famiglia | 0,00 | 0,00 | 0,00 | 0,00 | 0,00 | 0,00 | 0,00 | 0,00 | 0,00 | 0,00 | 0,00 |
| 13 | MISSIONE 13 - Tutela della salute | | | | | | | | | | | |

PROSPETTO DELLE SPESE PER MISSIONI, PROGRAMMI E MACROAGGREGATI

SPESE CORRENTI - PAGAMENTI C/COMPETENZA

Esercizio finanziario 2021

| MISSIONI E PROGRAMMI \ MACROAGGREGATI | | Redditi da lavoro dipendente | Imposte e tasse a carico dell'ente | Acquisto di beni e servizi | Trasferimenti correnti | Trasferimenti di tributi | Fondi perequativi | Interessi passivi | Altre spese per redditi da capitale | Rimborsi e poste correttive delle entrate | Altre spese correnti | Totale |
|--|---|------------------------------------|---|----------------------------------|---------------------------|-----------------------------|----------------------|----------------------|---|--|-------------------------|-------------|
| | | 101 | 102 | 103 | 104 | 105 | 106 | 107 | 108 | 109 | 110 | 100 |
| 01 | Servizio sanitario regionale - finanziamento ordinario corrente per la garanzia dei LEA | 0,00 | 0,00 | 0,00 | 0,00 | 0,00 | 0,00 | 0,00 | 0,00 | 0,00 | 0,00 | 0,00 |
| 02 | Servizio sanitario regionale - finanziamento aggiuntivo corrente per livelli di assistenza superiori ai LEA | 0,00 | 0,00 | 0,00 | 0,00 | 0,00 | 0,00 | 0,00 | 0,00 | 0,00 | 0,00 | 0,00 |
| 03 | Servizio sanitario regionale - finanziamento aggiuntivo corrente per la copertura dello squilibrio di bilancio corrente | 0,00 | 0,00 | 0,00 | 0,00 | 0,00 | 0,00 | 0,00 | 0,00 | 0,00 | 0,00 | 0,00 |
| 04 | Servizio sanitario regionale - ripiano di disavanzi sanitari relativi ad esercizi pregressi | 0,00 | 0,00 | 0,00 | 0,00 | 0,00 | 0,00 | 0,00 | 0,00 | 0,00 | 0,00 | 0,00 |
| 06 | Servizio sanitario regionale - restituzione maggiori gettiti SSN | 0,00 | 0,00 | 0,00 | 0,00 | 0,00 | 0,00 | 0,00 | 0,00 | 0,00 | 0,00 | 0,00 |
| 07 | Ulteriori spese in materia sanitaria | 0,00 | 0,00 | 0,00 | 0,00 | 0,00 | 0,00 | 0,00 | 0,00 | 0,00 | 0,00 | 0,00 |
| 08 | Politica regionale unitaria per la tutela della salute | 0,00 | 0,00 | 0,00 | 0,00 | 0,00 | 0,00 | 0,00 | 0,00 | 0,00 | 0,00 | 0,00 |
| | TOTALE MISSIONE 13 - Tutela della salute | 0,00 | 0,00 | 0,00 | 0,00 | 0,00 | 0,00 | 0,00 | 0,00 | 0,00 | 0,00 | 0,00 |
| 14 | MISSIONE 14 - Sviluppo economico e competitività | | | | | | | | | | | |
| 01 | Industria, PMI e Artigianato | 0,00 | 0,00 | 0,00 | 0,00 | 0,00 | 0,00 | 0,00 | 0,00 | 0,00 | 0,00 | 0,00 |
| 02 | Commercio - reti distributive - tutela dei consumatori | 0,00 | 0,00 | 0,00 | 0,00 | 0,00 | 0,00 | 0,00 | 0,00 | 0,00 | 0,00 | 0,00 |
| 03 | Ricerca e innovazione | 0,00 | 0,00 | 0,00 | 0,00 | 0,00 | 0,00 | 0,00 | 0,00 | 0,00 | 0,00 | 0,00 |
| 04 | Reti e altri servizi di pubblica utilità | 0,00 | 0,00 | 0,00 | 0,00 | 0,00 | 0,00 | 0,00 | 0,00 | 0,00 | 0,00 | 0,00 |
| 05 | Politica regionale unitaria per lo sviluppo economico e la competitività | 0,00 | 0,00 | 0,00 | 0,00 | 0,00 | 0,00 | 0,00 | 0,00 | 0,00 | 0,00 | 0,00 |
| | TOTALE MISSIONE 14 - Sviluppo economico e competitività | 0,00 | 0,00 | 0,00 | 0,00 | 0,00 | 0,00 | 0,00 | 0,00 | 0,00 | 0,00 | 0,00 |
| 15 | MISSIONE 15 - Politiche per il lavoro e la formazione professionale | | | | | | | | | | | |
| 01 | Servizi per lo sviluppo del mercato del lavoro | 0,00 | 0,00 | 0,00 | 0,00 | 0,00 | 0,00 | 0,00 | 0,00 | 0,00 | 0,00 | 0,00 |
| 02 | Formazione professionale | 0,00 | 0,00 | 0,00 | 0,00 | 0,00 | 0,00 | 0,00 | 0,00 | 0,00 | 0,00 | 0,00 |
| 03 | Sostegno all'occupazione | 0,00 | 0,00 | 0,00 | 0,00 | 0,00 | 0,00 | 0,00 | 0,00 | 0,00 | 0,00 | 0,00 |
| 04 | Politica regionale unitaria per il lavoro e la formazione professionale | 0,00 | 0,00 | 0,00 | 0,00 | 0,00 | 0,00 | 0,00 | 0,00 | 0,00 | 0,00 | 0,00 |
| | TOTALE MISSIONE 15 - Politiche per il lavoro e la formazione professionale | 0,00 | 0,00 | 0,00 | 0,00 | 0,00 | 0,00 | 0,00 | 0,00 | 0,00 | 0,00 | 0,00 |

PROSPETTO DELLE SPESE PER MISSIONI, PROGRAMMI E MACROAGGREGATI

SPESE CORRENTI - PAGAMENTI C/COMPETENZA

Esercizio finanziario 2021

| MISSIONI E PROGRAMMI \ MACROAGGREGATI | | Redditi da lavoro dipendente | Imposte e tasse a carico dell'ente | Acquisto di beni e servizi | Trasferimenti correnti | Trasferimenti di tributi | Fondi perequativi | Interessi passivi | Altre spese per redditi da capitale | Rimborsi e poste correttive delle entrate | Altre spese correnti | Totale |
|--|---|------------------------------------|---|----------------------------------|---------------------------|-----------------------------|----------------------|----------------------|---|--|-------------------------|-------------|
| | | 101 | 102 | 103 | 104 | 105 | 106 | 107 | 108 | 109 | 110 | 100 |
| 16 | MISSIONE 16 - Agricoltura, politiche agroalimentari e pesca | | | | | | | | | | | |
| 01 | Sviluppo del settore agricolo e del sistema agroalimentare | 0,00 | 0,00 | 0,00 | 0,00 | 0,00 | 0,00 | 0,00 | 0,00 | 0,00 | 0,00 | 0,00 |
| 02 | Caccia e pesca | 0,00 | 0,00 | 0,00 | 0,00 | 0,00 | 0,00 | 0,00 | 0,00 | 0,00 | 0,00 | 0,00 |
| 03 | Politica regionale unitaria per l'agricoltura, i sistemi agroalimentari, la caccia e la pesca | 0,00 | 0,00 | 0,00 | 0,00 | 0,00 | 0,00 | 0,00 | 0,00 | 0,00 | 0,00 | 0,00 |
| | TOTALE MISSIONE 16 - Agricoltura, politiche agroalimentari e pesca | 0,00 | 0,00 | 0,00 | 0,00 | 0,00 | 0,00 | 0,00 | 0,00 | 0,00 | 0,00 | 0,00 |
| 17 | MISSIONE 17 - Energia e diversificazione delle fonti energetiche | | | | | | | | | | | |
| 01 | Fonti energetiche | 0,00 | 0,00 | 0,00 | 0,00 | 0,00 | 0,00 | 0,00 | 0,00 | 0,00 | 0,00 | 0,00 |
| 02 | Politica regionale unitaria per l'energia e la diversificazione delle fonti energetiche | 0,00 | 0,00 | 0,00 | 0,00 | 0,00 | 0,00 | 0,00 | 0,00 | 0,00 | 0,00 | 0,00 |
| | TOTALE MISSIONE 17 - Energia e diversificazione delle fonti energetiche | 0,00 | 0,00 | 0,00 | 0,00 | 0,00 | 0,00 | 0,00 | 0,00 | 0,00 | 0,00 | 0,00 |
| 18 | MISSIONE 18 - Relazioni con le altre autonomie territoriali e locali | | | | | | | | | | | |
| 01 | Relazioni finanziarie con le altre autonomie territoriali | 0,00 | 0,00 | 0,00 | 0,00 | 0,00 | 0,00 | 0,00 | 0,00 | 0,00 | 0,00 | 0,00 |
| 02 | Politica regionale unitaria per le relazioni finanziarie con le altre autonomie territoriali | 0,00 | 0,00 | 0,00 | 0,00 | 0,00 | 0,00 | 0,00 | 0,00 | 0,00 | 0,00 | 0,00 |
| | TOTALE MISSIONE 18 - Relazioni con le altre autonomie territoriali e locali | 0,00 | 0,00 | 0,00 | 0,00 | 0,00 | 0,00 | 0,00 | 0,00 | 0,00 | 0,00 | 0,00 |
| 19 | MISSIONE 19 - Relazioni internazionali | | | | | | | | | | | |
| 01 | Relazioni internazionali e Cooperazione allo sviluppo | 0,00 | 0,00 | 0,00 | 0,00 | 0,00 | 0,00 | 0,00 | 0,00 | 0,00 | 0,00 | 0,00 |
| 02 | Cooperazione territoriale | 0,00 | 0,00 | 0,00 | 0,00 | 0,00 | 0,00 | 0,00 | 0,00 | 0,00 | 0,00 | 0,00 |
| | TOTALE MISSIONE 19 - Relazioni internazionali | 0,00 | 0,00 | 0,00 | 0,00 | 0,00 | 0,00 | 0,00 | 0,00 | 0,00 | 0,00 | 0,00 |
| 20 | MISSIONE 20 - Fondi e accantonamenti | | | | | | | | | | | |
| 01 | Fondo di riserva | 0,00 | 0,00 | 0,00 | 0,00 | 0,00 | 0,00 | 0,00 | 0,00 | 0,00 | 0,00 | 0,00 |
| 02 | Fondo crediti di dubbia esigibilità | 0,00 | 0,00 | 0,00 | 0,00 | 0,00 | 0,00 | 0,00 | 0,00 | 0,00 | 0,00 | 0,00 |

PROSPETTO DELLE SPESE PER MISSIONI, PROGRAMMI E MACROAGGREGATI

SPESE CORRENTI - PAGAMENTI C/COMPETENZA

Esercizio finanziario 2021

| MISSIONI E PROGRAMMI \ MACROAGGREGATI | | Redditi da lavoro dipendente | Imposte e tasse a carico dell'ente | Acquisto di beni e servizi | Trasferimenti correnti | Trasferimenti di tributi | Fondi perequativi | Interessi passivi | Altre spese per redditi da capitale | Rimborsi e poste correttive delle entrate | Altre spese correnti | Totale |
|--|--|------------------------------------|---|----------------------------------|---------------------------|-----------------------------|----------------------|----------------------|---|--|-------------------------|----------------------|
| | | 101 | 102 | 103 | 104 | 105 | 106 | 107 | 108 | 109 | 110 | 100 |
| 03 | Altri fondi | 0,00 | 0,00 | 0,00 | 0,00 | 0,00 | 0,00 | 0,00 | 0,00 | 0,00 | 0,00 | 0,00 |
| | TOTALE MISSIONE 20 - Fondi e accantonamenti | 0,00 | 0,00 | 0,00 | 0,00 | 0,00 | 0,00 | 0,00 | 0,00 | 0,00 | 0,00 | 0,00 |
| 50 | MISSIONE 50 - Debito pubblico | | | | | | | | | | | |
| 01 | Quota interessi ammortamento mutui e prestiti obbligazionari | 0,00 | 0,00 | 0,00 | 0,00 | 0,00 | 0,00 | 0,00 | 0,00 | 0,00 | 0,00 | 0,00 |
| | TOTALE MISSIONE 50 - Debito pubblico | 0,00 | 0,00 | 0,00 | 0,00 | 0,00 | 0,00 | 0,00 | 0,00 | 0,00 | 0,00 | 0,00 |
| 60 | MISSIONE 60 - Anticipazioni finanziarie | | | | | | | | | | | |
| 01 | Restituzione anticipazioni di tesoreria | 0,00 | 0,00 | 0,00 | 0,00 | 0,00 | 0,00 | 0,00 | 0,00 | 0,00 | 0,00 | 0,00 |
| | TOTALE MISSIONE 60 - Anticipazioni finanziarie | 0,00 | 0,00 | 0,00 | 0,00 | 0,00 | 0,00 | 0,00 | 0,00 | 0,00 | 0,00 | 0,00 |
| TOTALE MACROAGGREGATI | | 0,00 | 42.597,75 | 6.306.719,18 | 4.378.964,71 | 0,00 | 0,00 | 0,00 | 0,00 | 239.901,24 | 112.094,58 | 11.080.277,46 |

**Prospetto delle Spese di bilancio per Missioni,
Programmi e Macro aggregati –
Spese correnti – Pagamenti in c/residui**

PROSPETTO DELLE SPESE PER MISSIONI, PROGRAMMI E MACROAGGREGATI

SPESE CORRENTI - PAGAMENTI C/RESIDUI

Esercizio finanziario 2021

| MISSIONI E PROGRAMMI \ MACROAGGREGATI | Redditi da lavoro dipendente | Imposte e tasse a carico dell'ente | Acquisto di beni e servizi | Trasferimenti correnti | Trasferimenti di tributi | Fondi perequativi | Interessi passivi | Altre spese per redditi da capitale | Rimborsi e poste correttive delle entrate | Altre spese correnti | Totale |
|--|------------------------------------|---|----------------------------------|---------------------------|-----------------------------|----------------------|----------------------|---|--|-------------------------|-------------|
| | 101 | 102 | 103 | 104 | 105 | 106 | 107 | 108 | 109 | 110 | 100 |
| 01 MISSIONE 01 - Servizi istituzionali, generali e di gestione | | | | | | | | | | | |
| 01 Organi istituzionali | 0,00 | 0,00 | 0,00 | 0,00 | 0,00 | 0,00 | 0,00 | 0,00 | 0,00 | 0,00 | 0,00 |
| 02 Segreteria generale | 0,00 | 0,00 | 0,00 | 0,00 | 0,00 | 0,00 | 0,00 | 0,00 | 0,00 | 0,00 | 0,00 |
| 03 Gestione economica, finanziaria, programmazione, provveditorato | 0,00 | 0,00 | 0,00 | 0,00 | 0,00 | 0,00 | 0,00 | 0,00 | 0,00 | 0,00 | 0,00 |
| 04 Gestione delle entrate tributarie e servizi fiscali | 0,00 | 0,00 | 0,00 | 0,00 | 0,00 | 0,00 | 0,00 | 0,00 | 0,00 | 0,00 | 0,00 |
| 05 Gestione dei beni demaniali e patrimoniali | 0,00 | 0,00 | 0,00 | 0,00 | 0,00 | 0,00 | 0,00 | 0,00 | 0,00 | 0,00 | 0,00 |
| 06 Ufficio tecnico | 0,00 | 0,00 | 0,00 | 0,00 | 0,00 | 0,00 | 0,00 | 0,00 | 0,00 | 0,00 | 0,00 |
| 07 Elezioni e consultazioni popolari - Anagrafe e stato civile | 0,00 | 0,00 | 0,00 | 0,00 | 0,00 | 0,00 | 0,00 | 0,00 | 0,00 | 0,00 | 0,00 |
| 08 Statistica e sistemi informativi | 0,00 | 0,00 | 0,00 | 0,00 | 0,00 | 0,00 | 0,00 | 0,00 | 0,00 | 0,00 | 0,00 |
| 09 Assistenza tecnico-amministrativa agli enti locali | 0,00 | 0,00 | 0,00 | 0,00 | 0,00 | 0,00 | 0,00 | 0,00 | 0,00 | 0,00 | 0,00 |
| 10 Risorse umane | 0,00 | 0,00 | 0,00 | 0,00 | 0,00 | 0,00 | 0,00 | 0,00 | 0,00 | 0,00 | 0,00 |
| 11 Altri servizi generali | 0,00 | 0,00 | 0,00 | 0,00 | 0,00 | 0,00 | 0,00 | 0,00 | 0,00 | 0,00 | 0,00 |
| 12 Politica regionale unitaria per i servizi istituzionali, generali e di gestione | 0,00 | 0,00 | 0,00 | 0,00 | 0,00 | 0,00 | 0,00 | 0,00 | 0,00 | 0,00 | 0,00 |
| TOTALE MISSIONE 01 - Servizi istituzionali, generali e di gestione | 0,00 | 0,00 | 0,00 | 0,00 | 0,00 | 0,00 | 0,00 | 0,00 | 0,00 | 0,00 | 0,00 |
| 02 MISSIONE 02 - Giustizia | | | | | | | | | | | |
| 01 Uffici giudiziari | 0,00 | 0,00 | 0,00 | 0,00 | 0,00 | 0,00 | 0,00 | 0,00 | 0,00 | 0,00 | 0,00 |
| 02 Casa circondariale e altri servizi | 0,00 | 0,00 | 0,00 | 0,00 | 0,00 | 0,00 | 0,00 | 0,00 | 0,00 | 0,00 | 0,00 |
| 03 Politica regionale unitaria per la giustizia | 0,00 | 0,00 | 0,00 | 0,00 | 0,00 | 0,00 | 0,00 | 0,00 | 0,00 | 0,00 | 0,00 |
| TOTALE MISSIONE 02 - Giustizia | 0,00 | 0,00 | 0,00 | 0,00 | 0,00 | 0,00 | 0,00 | 0,00 | 0,00 | 0,00 | 0,00 |
| 03 MISSIONE 03 - Ordine pubblico e sicurezza | | | | | | | | | | | |
| 01 Polizia locale e amministrativa | 0,00 | 0,00 | 0,00 | 0,00 | 0,00 | 0,00 | 0,00 | 0,00 | 0,00 | 0,00 | 0,00 |
| 02 Sistema integrato di sicurezza urbana | 0,00 | 0,00 | 0,00 | 0,00 | 0,00 | 0,00 | 0,00 | 0,00 | 0,00 | 0,00 | 0,00 |
| 03 Politica regionale unitaria per l'ordine pubblico e la sicurezza | 0,00 | 0,00 | 0,00 | 0,00 | 0,00 | 0,00 | 0,00 | 0,00 | 0,00 | 0,00 | 0,00 |
| TOTALE MISSIONE 03 - Ordine pubblico e sicurezza | 0,00 | 0,00 | 0,00 | 0,00 | 0,00 | 0,00 | 0,00 | 0,00 | 0,00 | 0,00 | 0,00 |

PROSPETTO DELLE SPESE PER MISSIONI, PROGRAMMI E MACROAGGREGATI

SPESE CORRENTI - PAGAMENTI C/RESIDUI

Esercizio finanziario 2021

| MISSIONI E PROGRAMMI \ MACROAGGREGATI | Redditi da lavoro dipendente | Imposte e tasse a carico dell'ente | Acquisto di beni e servizi | Trasferimenti correnti | Trasferimenti di tributi | Fondi perequativi | Interessi passivi | Altre spese per redditi da capitale | Rimborsi e poste correttive delle entrate | Altre spese correnti | Totale |
|---|------------------------------------|---|----------------------------------|---------------------------|-----------------------------|----------------------|----------------------|---|--|-------------------------|-------------|
| | 101 | 102 | 103 | 104 | 105 | 106 | 107 | 108 | 109 | 110 | 100 |
| 04 MISSIONE 04 - Istruzione e diritto allo studio | | | | | | | | | | | |
| 01 Istruzione prescolastica | 0,00 | 0,00 | 0,00 | 0,00 | 0,00 | 0,00 | 0,00 | 0,00 | 0,00 | 0,00 | 0,00 |
| 02 Altri ordini di istruzione non universitaria | 0,00 | 0,00 | 0,00 | 0,00 | 0,00 | 0,00 | 0,00 | 0,00 | 0,00 | 0,00 | 0,00 |
| 03 Edilizia scolastica | 0,00 | 0,00 | 0,00 | 0,00 | 0,00 | 0,00 | 0,00 | 0,00 | 0,00 | 0,00 | 0,00 |
| 04 Istruzione universitaria | 0,00 | 0,00 | 0,00 | 0,00 | 0,00 | 0,00 | 0,00 | 0,00 | 0,00 | 0,00 | 0,00 |
| 05 Istruzione tecnica superiore | 0,00 | 0,00 | 0,00 | 0,00 | 0,00 | 0,00 | 0,00 | 0,00 | 0,00 | 0,00 | 0,00 |
| 06 Servizi ausiliari all'istruzione | 0,00 | 0,00 | 0,00 | 0,00 | 0,00 | 0,00 | 0,00 | 0,00 | 0,00 | 0,00 | 0,00 |
| 07 Diritto allo studio | 0,00 | 0,00 | 0,00 | 0,00 | 0,00 | 0,00 | 0,00 | 0,00 | 0,00 | 0,00 | 0,00 |
| 08 Politica regionale unitaria per l'istruzione e il diritto allo studio | 0,00 | 0,00 | 0,00 | 0,00 | 0,00 | 0,00 | 0,00 | 0,00 | 0,00 | 0,00 | 0,00 |
| TOTALE MISSIONE 04 - Istruzione e diritto allo studio | 0,00 | 0,00 | 0,00 | 0,00 | 0,00 | 0,00 | 0,00 | 0,00 | 0,00 | 0,00 | 0,00 |
| 05 MISSIONE 05 - Tutela e valorizzazione dei beni e delle attività culturali | | | | | | | | | | | |
| 01 Valorizzazione dei beni di interesse storico | 0,00 | 0,00 | 0,00 | 0,00 | 0,00 | 0,00 | 0,00 | 0,00 | 0,00 | 0,00 | 0,00 |
| 02 Attività culturali e interventi diversi nel settore culturale | 0,00 | 0,00 | 0,00 | 0,00 | 0,00 | 0,00 | 0,00 | 0,00 | 0,00 | 0,00 | 0,00 |
| 03 Politica regionale unitaria per la tutela dei beni e delle attività culturali | 0,00 | 0,00 | 0,00 | 0,00 | 0,00 | 0,00 | 0,00 | 0,00 | 0,00 | 0,00 | 0,00 |
| TOTALE MISSIONE 05 - Tutela e valorizzazione dei beni e delle attività culturali | 0,00 | 0,00 | 0,00 | 0,00 | 0,00 | 0,00 | 0,00 | 0,00 | 0,00 | 0,00 | 0,00 |
| 06 MISSIONE 06 - Politiche giovanili, sport e tempo libero | | | | | | | | | | | |
| 01 Sport e tempo libero | 0,00 | 0,00 | 0,00 | 0,00 | 0,00 | 0,00 | 0,00 | 0,00 | 0,00 | 0,00 | 0,00 |
| 02 Giovani | 0,00 | 0,00 | 0,00 | 0,00 | 0,00 | 0,00 | 0,00 | 0,00 | 0,00 | 0,00 | 0,00 |
| 03 Politica regionale unitaria per i giovani, lo sport e il tempo libero | 0,00 | 0,00 | 0,00 | 0,00 | 0,00 | 0,00 | 0,00 | 0,00 | 0,00 | 0,00 | 0,00 |
| TOTALE MISSIONE 06 - Politiche giovanili, sport e tempo libero | 0,00 | 0,00 | 0,00 | 0,00 | 0,00 | 0,00 | 0,00 | 0,00 | 0,00 | 0,00 | 0,00 |
| 07 MISSIONE 07 - Turismo | | | | | | | | | | | |

PROSPETTO DELLE SPESE PER MISSIONI, PROGRAMMI E MACROAGGREGATI

SPESE CORRENTI - PAGAMENTI C/RESIDUI

Esercizio finanziario 2021

| MISSIONI E PROGRAMMI \ MACROAGGREGATI | | Redditi da lavoro dipendente | Imposte e tasse a carico dell'ente | Acquisto di beni e servizi | Trasferimenti correnti | Trasferimenti di tributi | Fondi perequativi | Interessi passivi | Altre spese per redditi da capitale | Rimborsi e poste correttive delle entrate | Altre spese correnti | Totale |
|--|--|------------------------------------|---|----------------------------------|---------------------------|-----------------------------|----------------------|----------------------|---|--|-------------------------|---------------------|
| | | 101 | 102 | 103 | 104 | 105 | 106 | 107 | 108 | 109 | 110 | 100 |
| 01 | Sviluppo e la valorizzazione del turismo | 0,00 | 0,00 | 0,00 | 0,00 | 0,00 | 0,00 | 0,00 | 0,00 | 0,00 | 0,00 | 0,00 |
| 02 | Politica regionale unitaria per il turismo | 0,00 | 0,00 | 0,00 | 0,00 | 0,00 | 0,00 | 0,00 | 0,00 | 0,00 | 0,00 | 0,00 |
| | TOTALE MISSIONE 07 - Turismo | 0,00 | 0,00 | 0,00 | 0,00 | 0,00 | 0,00 | 0,00 | 0,00 | 0,00 | 0,00 | 0,00 |
| 08 | MISSIONE 08 - Assetto del territorio ed edilizia abitativa | | | | | | | | | | | |
| 01 | Urbanistica e assetto del territorio | 0,00 | 0,00 | 0,00 | 0,00 | 0,00 | 0,00 | 0,00 | 0,00 | 0,00 | 0,00 | 0,00 |
| 02 | Edilizia residenziale pubblica e locale e piani di edilizia economico-popolare | 0,00 | 0,00 | 0,00 | 0,00 | 0,00 | 0,00 | 0,00 | 0,00 | 0,00 | 0,00 | 0,00 |
| 03 | Politica regionale unitaria per l'assetto del territorio e l'edilizia abitativa | 0,00 | 0,00 | 0,00 | 0,00 | 0,00 | 0,00 | 0,00 | 0,00 | 0,00 | 0,00 | 0,00 |
| | TOTALE MISSIONE 08 - Assetto del territorio ed edilizia abitativa | 0,00 | 0,00 | 0,00 | 0,00 | 0,00 | 0,00 | 0,00 | 0,00 | 0,00 | 0,00 | 0,00 |
| 09 | MISSIONE 09 - Sviluppo sostenibile e tutela del territorio e dell'ambiente | | | | | | | | | | | |
| 01 | Difesa del suolo | 0,00 | 0,00 | 1.488.898,20 | 0,00 | 0,00 | 0,00 | 0,00 | 0,00 | 0,00 | 0,00 | 1.488.898,20 |
| 02 | Tutela, valorizzazione e recupero ambientale | 0,00 | 0,00 | 0,00 | 0,00 | 0,00 | 0,00 | 0,00 | 0,00 | 0,00 | 0,00 | 0,00 |
| 03 | Rifiuti | 0,00 | 0,00 | 0,00 | 0,00 | 0,00 | 0,00 | 0,00 | 0,00 | 0,00 | 0,00 | 0,00 |
| 04 | Servizio idrico integrato | 0,00 | 0,00 | 0,00 | 0,00 | 0,00 | 0,00 | 0,00 | 0,00 | 0,00 | 0,00 | 0,00 |
| 05 | Aree protette, parchi naturali, protezione naturalistica e forestazione | 0,00 | 0,00 | 0,00 | 0,00 | 0,00 | 0,00 | 0,00 | 0,00 | 0,00 | 0,00 | 0,00 |
| 06 | Tutela e valorizzazione delle risorse idriche | 0,00 | 0,00 | 0,00 | 0,00 | 0,00 | 0,00 | 0,00 | 0,00 | 0,00 | 0,00 | 0,00 |
| 07 | Sviluppo sostenibile territorio montano piccoli Comuni | 0,00 | 0,00 | 0,00 | 0,00 | 0,00 | 0,00 | 0,00 | 0,00 | 0,00 | 0,00 | 0,00 |
| 08 | Qualità dell'aria e riduzione dell'inquinamento | 0,00 | 0,00 | 0,00 | 0,00 | 0,00 | 0,00 | 0,00 | 0,00 | 0,00 | 0,00 | 0,00 |
| 09 | Politica regionale unitaria per lo sviluppo sostenibile e la tutela del territorio e l'ambiente | 0,00 | 0,00 | 0,00 | 0,00 | 0,00 | 0,00 | 0,00 | 0,00 | 0,00 | 0,00 | 0,00 |
| | TOTALE MISSIONE 09 - Sviluppo sostenibile e tutela del territorio e dell'ambiente | 0,00 | 0,00 | 1.488.898,20 | 0,00 | 0,00 | 0,00 | 0,00 | 0,00 | 0,00 | 0,00 | 1.488.898,20 |
| 10 | MISSIONE 10 - Trasporti e diritto alla mobilità | | | | | | | | | | | |
| 01 | Trasporto ferroviario | 0,00 | 0,00 | 0,00 | 0,00 | 0,00 | 0,00 | 0,00 | 0,00 | 0,00 | 0,00 | 0,00 |
| 02 | Trasporto pubblico locale | 0,00 | 0,00 | 0,00 | 0,00 | 0,00 | 0,00 | 0,00 | 0,00 | 0,00 | 0,00 | 0,00 |

PROSPETTO DELLE SPESE PER MISSIONI, PROGRAMMI E MACROAGGREGATI

SPESE CORRENTI - PAGAMENTI C/RESIDUI

Esercizio finanziario 2021

| MISSIONI E PROGRAMMI \ MACROAGGREGATI | | Redditi da lavoro dipendente | Imposte e tasse a carico dell'ente | Acquisto di beni e servizi | Trasferimenti correnti | Trasferimenti di tributi | Fondi perequativi | Interessi passivi | Altre spese per redditi da capitale | Rimborsi e poste correttive delle entrate | Altre spese correnti | Totale |
|--|---|------------------------------------|---|----------------------------------|---------------------------|-----------------------------|----------------------|----------------------|---|--|-------------------------|---------------------|
| | | 101 | 102 | 103 | 104 | 105 | 106 | 107 | 108 | 109 | 110 | 100 |
| 03 | Trasporto per vie d'acqua | 0,00 | 0,00 | 0,00 | 0,00 | 0,00 | 0,00 | 0,00 | 0,00 | 0,00 | 0,00 | 0,00 |
| 04 | Altre modalità di trasporto | 0,00 | 0,00 | 0,00 | 0,00 | 0,00 | 0,00 | 0,00 | 0,00 | 0,00 | 0,00 | 0,00 |
| 05 | Viabilità e infrastrutture stradali | 0,00 | 0,00 | 0,00 | 0,00 | 0,00 | 0,00 | 0,00 | 0,00 | 0,00 | 0,00 | 0,00 |
| 06 | Politica regionale unitaria per i trasporti e il diritto alla mobilità | 0,00 | 0,00 | 0,00 | 0,00 | 0,00 | 0,00 | 0,00 | 0,00 | 0,00 | 0,00 | 0,00 |
| | TOTALE MISSIONE 10 - Trasporti e diritto alla mobilità | 0,00 | 0,00 | 0,00 | 0,00 | 0,00 | 0,00 | 0,00 | 0,00 | 0,00 | 0,00 | 0,00 |
| 11 | MISSIONE 11 - Soccorso civile | | | | | | | | | | | |
| 01 | Sistema di protezione civile | 0,00 | 0,00 | 324.162,31 | 545.622,59 | 0,00 | 0,00 | 0,00 | 0,00 | 0,00 | 0,00 | 869.784,90 |
| 02 | Interventi a seguito di calamità naturali | 0,00 | 0,00 | 0,00 | 2.371.658,08 | 0,00 | 0,00 | 0,00 | 0,00 | 0,00 | 0,00 | 2.371.658,08 |
| 03 | Politica regionale unitaria per il soccorso e la protezione civile | 0,00 | 0,00 | 0,00 | 0,00 | 0,00 | 0,00 | 0,00 | 0,00 | 0,00 | 0,00 | 0,00 |
| | TOTALE MISSIONE 11 - Soccorso civile | 0,00 | 0,00 | 324.162,31 | 2.917.280,67 | 0,00 | 0,00 | 0,00 | 0,00 | 0,00 | 0,00 | 3.241.442,98 |
| 12 | MISSIONE 12 - Diritti sociali, politiche sociali e famiglia | | | | | | | | | | | |
| 01 | Interventi per l'infanzia e i minori e per asili nido | 0,00 | 0,00 | 0,00 | 0,00 | 0,00 | 0,00 | 0,00 | 0,00 | 0,00 | 0,00 | 0,00 |
| 02 | Interventi per la disabilità | 0,00 | 0,00 | 0,00 | 0,00 | 0,00 | 0,00 | 0,00 | 0,00 | 0,00 | 0,00 | 0,00 |
| 03 | Interventi per gli anziani | 0,00 | 0,00 | 0,00 | 0,00 | 0,00 | 0,00 | 0,00 | 0,00 | 0,00 | 0,00 | 0,00 |
| 04 | Interventi per i soggetti a rischio di esclusione sociale | 0,00 | 0,00 | 0,00 | 0,00 | 0,00 | 0,00 | 0,00 | 0,00 | 0,00 | 0,00 | 0,00 |
| 05 | Interventi per le famiglie | 0,00 | 0,00 | 0,00 | 0,00 | 0,00 | 0,00 | 0,00 | 0,00 | 0,00 | 0,00 | 0,00 |
| 06 | Interventi per il diritto alla casa | 0,00 | 0,00 | 0,00 | 0,00 | 0,00 | 0,00 | 0,00 | 0,00 | 0,00 | 0,00 | 0,00 |
| 07 | Programmazione e governo della rete dei servizi socio-sanitari e sociali | 0,00 | 0,00 | 0,00 | 0,00 | 0,00 | 0,00 | 0,00 | 0,00 | 0,00 | 0,00 | 0,00 |
| 08 | Cooperazione e associazionismo | 0,00 | 0,00 | 0,00 | 0,00 | 0,00 | 0,00 | 0,00 | 0,00 | 0,00 | 0,00 | 0,00 |
| 09 | Servizio necroscopico e cimiteriale | 0,00 | 0,00 | 0,00 | 0,00 | 0,00 | 0,00 | 0,00 | 0,00 | 0,00 | 0,00 | 0,00 |
| 10 | Politica regionale unitaria per i diritti sociali e la famiglia | 0,00 | 0,00 | 0,00 | 0,00 | 0,00 | 0,00 | 0,00 | 0,00 | 0,00 | 0,00 | 0,00 |
| | TOTALE MISSIONE 12 - Diritti sociali, politiche sociali e famiglia | 0,00 | 0,00 | 0,00 | 0,00 | 0,00 | 0,00 | 0,00 | 0,00 | 0,00 | 0,00 | 0,00 |
| 13 | MISSIONE 13 - Tutela della salute | | | | | | | | | | | |

PROSPETTO DELLE SPESE PER MISSIONI, PROGRAMMI E MACROAGGREGATI

SPESE CORRENTI - PAGAMENTI C/RESIDUI

Esercizio finanziario 2021

| MISSIONI E PROGRAMMI \ MACROAGGREGATI | | Redditi da lavoro dipendente | Imposte e tasse a carico dell'ente | Acquisto di beni e servizi | Trasferimenti correnti | Trasferimenti di tributi | Fondi perequativi | Interessi passivi | Altre spese per redditi da capitale | Rimborsi e poste correttive delle entrate | Altre spese correnti | Totale |
|--|---|------------------------------------|---|----------------------------------|---------------------------|-----------------------------|----------------------|----------------------|---|--|-------------------------|-------------|
| | | 101 | 102 | 103 | 104 | 105 | 106 | 107 | 108 | 109 | 110 | 100 |
| 01 | Servizio sanitario regionale - finanziamento ordinario corrente per la garanzia dei LEA | 0,00 | 0,00 | 0,00 | 0,00 | 0,00 | 0,00 | 0,00 | 0,00 | 0,00 | 0,00 | 0,00 |
| 02 | Servizio sanitario regionale - finanziamento aggiuntivo corrente per livelli di assistenza superiori ai LEA | 0,00 | 0,00 | 0,00 | 0,00 | 0,00 | 0,00 | 0,00 | 0,00 | 0,00 | 0,00 | 0,00 |
| 03 | Servizio sanitario regionale - finanziamento aggiuntivo corrente per la copertura dello squilibrio di bilancio corrente | 0,00 | 0,00 | 0,00 | 0,00 | 0,00 | 0,00 | 0,00 | 0,00 | 0,00 | 0,00 | 0,00 |
| 04 | Servizio sanitario regionale - ripiano di disavanzi sanitari relativi ad esercizi pregressi | 0,00 | 0,00 | 0,00 | 0,00 | 0,00 | 0,00 | 0,00 | 0,00 | 0,00 | 0,00 | 0,00 |
| 06 | Servizio sanitario regionale - restituzione maggiori gettiti SSN | 0,00 | 0,00 | 0,00 | 0,00 | 0,00 | 0,00 | 0,00 | 0,00 | 0,00 | 0,00 | 0,00 |
| 07 | Ulteriori spese in materia sanitaria | 0,00 | 0,00 | 0,00 | 0,00 | 0,00 | 0,00 | 0,00 | 0,00 | 0,00 | 0,00 | 0,00 |
| 08 | Politica regionale unitaria per la tutela della salute | 0,00 | 0,00 | 0,00 | 0,00 | 0,00 | 0,00 | 0,00 | 0,00 | 0,00 | 0,00 | 0,00 |
| | TOTALE MISSIONE 13 - Tutela della salute | 0,00 | 0,00 | 0,00 | 0,00 | 0,00 | 0,00 | 0,00 | 0,00 | 0,00 | 0,00 | 0,00 |
| 14 | MISSIONE 14 - Sviluppo economico e competitività | | | | | | | | | | | |
| 01 | Industria, PMI e Artigianato | 0,00 | 0,00 | 0,00 | 0,00 | 0,00 | 0,00 | 0,00 | 0,00 | 0,00 | 0,00 | 0,00 |
| 02 | Commercio - reti distributive - tutela dei consumatori | 0,00 | 0,00 | 0,00 | 0,00 | 0,00 | 0,00 | 0,00 | 0,00 | 0,00 | 0,00 | 0,00 |
| 03 | Ricerca e innovazione | 0,00 | 0,00 | 0,00 | 0,00 | 0,00 | 0,00 | 0,00 | 0,00 | 0,00 | 0,00 | 0,00 |
| 04 | Reti e altri servizi di pubblica utilità | 0,00 | 0,00 | 0,00 | 0,00 | 0,00 | 0,00 | 0,00 | 0,00 | 0,00 | 0,00 | 0,00 |
| 05 | Politica regionale unitaria per lo sviluppo economico e la competitività | 0,00 | 0,00 | 0,00 | 0,00 | 0,00 | 0,00 | 0,00 | 0,00 | 0,00 | 0,00 | 0,00 |
| | TOTALE MISSIONE 14 - Sviluppo economico e competitività | 0,00 | 0,00 | 0,00 | 0,00 | 0,00 | 0,00 | 0,00 | 0,00 | 0,00 | 0,00 | 0,00 |
| 15 | MISSIONE 15 - Politiche per il lavoro e la formazione professionale | | | | | | | | | | | |
| 01 | Servizi per lo sviluppo del mercato del lavoro | 0,00 | 0,00 | 0,00 | 0,00 | 0,00 | 0,00 | 0,00 | 0,00 | 0,00 | 0,00 | 0,00 |
| 02 | Formazione professionale | 0,00 | 0,00 | 0,00 | 0,00 | 0,00 | 0,00 | 0,00 | 0,00 | 0,00 | 0,00 | 0,00 |
| 03 | Sostegno all'occupazione | 0,00 | 0,00 | 0,00 | 0,00 | 0,00 | 0,00 | 0,00 | 0,00 | 0,00 | 0,00 | 0,00 |
| 04 | Politica regionale unitaria per il lavoro e la formazione professionale | 0,00 | 0,00 | 0,00 | 0,00 | 0,00 | 0,00 | 0,00 | 0,00 | 0,00 | 0,00 | 0,00 |
| | TOTALE MISSIONE 15 - Politiche per il lavoro e la formazione professionale | 0,00 | 0,00 | 0,00 | 0,00 | 0,00 | 0,00 | 0,00 | 0,00 | 0,00 | 0,00 | 0,00 |

PROSPETTO DELLE SPESE PER MISSIONI, PROGRAMMI E MACROAGGREGATI

SPESE CORRENTI - PAGAMENTI C/RESIDUI

Esercizio finanziario 2021

| MISSIONI E PROGRAMMI \ MACROAGGREGATI | | Redditi da lavoro dipendente | Imposte e tasse a carico dell'ente | Acquisto di beni e servizi | Trasferimenti correnti | Trasferimenti di tributi | Fondi perequativi | Interessi passivi | Altre spese per redditi da capitale | Rimborsi e poste correttive delle entrate | Altre spese correnti | Totale |
|--|---|------------------------------------|---|----------------------------------|---------------------------|-----------------------------|----------------------|----------------------|---|--|-------------------------|-------------|
| | | 101 | 102 | 103 | 104 | 105 | 106 | 107 | 108 | 109 | 110 | 100 |
| 16 | MISSIONE 16 - Agricoltura, politiche agroalimentari e pesca | | | | | | | | | | | |
| 01 | Sviluppo del settore agricolo e del sistema agroalimentare | 0,00 | 0,00 | 0,00 | 0,00 | 0,00 | 0,00 | 0,00 | 0,00 | 0,00 | 0,00 | 0,00 |
| 02 | Caccia e pesca | 0,00 | 0,00 | 0,00 | 0,00 | 0,00 | 0,00 | 0,00 | 0,00 | 0,00 | 0,00 | 0,00 |
| 03 | Politica regionale unitaria per l'agricoltura, i sistemi agroalimentari, la caccia e la pesca | 0,00 | 0,00 | 0,00 | 0,00 | 0,00 | 0,00 | 0,00 | 0,00 | 0,00 | 0,00 | 0,00 |
| | TOTALE MISSIONE 16 - Agricoltura, politiche agroalimentari e pesca | 0,00 | 0,00 | 0,00 | 0,00 | 0,00 | 0,00 | 0,00 | 0,00 | 0,00 | 0,00 | 0,00 |
| 17 | MISSIONE 17 - Energia e diversificazione delle fonti energetiche | | | | | | | | | | | |
| 01 | Fonti energetiche | 0,00 | 0,00 | 0,00 | 0,00 | 0,00 | 0,00 | 0,00 | 0,00 | 0,00 | 0,00 | 0,00 |
| 02 | Politica regionale unitaria per l'energia e la diversificazione delle fonti energetiche | 0,00 | 0,00 | 0,00 | 0,00 | 0,00 | 0,00 | 0,00 | 0,00 | 0,00 | 0,00 | 0,00 |
| | TOTALE MISSIONE 17 - Energia e diversificazione delle fonti energetiche | 0,00 | 0,00 | 0,00 | 0,00 | 0,00 | 0,00 | 0,00 | 0,00 | 0,00 | 0,00 | 0,00 |
| 18 | MISSIONE 18 - Relazioni con le altre autonomie territoriali e locali | | | | | | | | | | | |
| 01 | Relazioni finanziarie con le altre autonomie territoriali | 0,00 | 0,00 | 0,00 | 0,00 | 0,00 | 0,00 | 0,00 | 0,00 | 0,00 | 0,00 | 0,00 |
| 02 | Politica regionale unitaria per le relazioni finanziarie con le altre autonomie territoriali | 0,00 | 0,00 | 0,00 | 0,00 | 0,00 | 0,00 | 0,00 | 0,00 | 0,00 | 0,00 | 0,00 |
| | TOTALE MISSIONE 18 - Relazioni con le altre autonomie territoriali e locali | 0,00 | 0,00 | 0,00 | 0,00 | 0,00 | 0,00 | 0,00 | 0,00 | 0,00 | 0,00 | 0,00 |
| 19 | MISSIONE 19 - Relazioni internazionali | | | | | | | | | | | |
| 01 | Relazioni internazionali e Cooperazione allo sviluppo | 0,00 | 0,00 | 0,00 | 0,00 | 0,00 | 0,00 | 0,00 | 0,00 | 0,00 | 0,00 | 0,00 |
| 02 | Cooperazione territoriale | 0,00 | 0,00 | 0,00 | 0,00 | 0,00 | 0,00 | 0,00 | 0,00 | 0,00 | 0,00 | 0,00 |
| | TOTALE MISSIONE 19 - Relazioni internazionali | 0,00 | 0,00 | 0,00 | 0,00 | 0,00 | 0,00 | 0,00 | 0,00 | 0,00 | 0,00 | 0,00 |
| 20 | MISSIONE 20 - Fondi e accantonamenti | | | | | | | | | | | |
| 01 | Fondo di riserva | 0,00 | 0,00 | 0,00 | 0,00 | 0,00 | 0,00 | 0,00 | 0,00 | 0,00 | 0,00 | 0,00 |
| 02 | Fondo crediti di dubbia esigibilità | 0,00 | 0,00 | 0,00 | 0,00 | 0,00 | 0,00 | 0,00 | 0,00 | 0,00 | 0,00 | 0,00 |

PROSPETTO DELLE SPESE PER MISSIONI, PROGRAMMI E MACROAGGREGATI

SPESE CORRENTI - PAGAMENTI C/RESIDUI

Esercizio finanziario 2021

| MISSIONI E PROGRAMMI \ MACROAGGREGATI | | Redditi da lavoro dipendente | Imposte e tasse a carico dell'ente | Acquisto di beni e servizi | Trasferimenti correnti | Trasferimenti di tributi | Fondi perequativi | Interessi passivi | Altre spese per redditi da capitale | Rimborsi e poste correttive delle entrate | Altre spese correnti | Totale |
|--|--|------------------------------------|---|----------------------------------|---------------------------|-----------------------------|----------------------|----------------------|---|--|-------------------------|---------------------|
| | | 101 | 102 | 103 | 104 | 105 | 106 | 107 | 108 | 109 | 110 | 100 |
| 03 | Altri fondi | 0,00 | 0,00 | 0,00 | 0,00 | 0,00 | 0,00 | 0,00 | 0,00 | 0,00 | 0,00 | 0,00 |
| | TOTALE MISSIONE 20 - Fondi e accantonamenti | 0,00 | 0,00 | 0,00 | 0,00 | 0,00 | 0,00 | 0,00 | 0,00 | 0,00 | 0,00 | 0,00 |
| 50 | MISSIONE 50 - Debito pubblico | | | | | | | | | | | |
| 01 | Quota interessi ammortamento mutui e prestiti obbligazionari | 0,00 | 0,00 | 0,00 | 0,00 | 0,00 | 0,00 | 0,00 | 0,00 | 0,00 | 0,00 | 0,00 |
| | TOTALE MISSIONE 50 - Debito pubblico | 0,00 | 0,00 | 0,00 | 0,00 | 0,00 | 0,00 | 0,00 | 0,00 | 0,00 | 0,00 | 0,00 |
| 60 | MISSIONE 60 - Anticipazioni finanziarie | | | | | | | | | | | |
| 01 | Restituzione anticipazioni di tesoreria | 0,00 | 0,00 | 0,00 | 0,00 | 0,00 | 0,00 | 0,00 | 0,00 | 0,00 | 0,00 | 0,00 |
| | TOTALE MISSIONE 60 - Anticipazioni finanziarie | 0,00 | 0,00 | 0,00 | 0,00 | 0,00 | 0,00 | 0,00 | 0,00 | 0,00 | 0,00 | 0,00 |
| TOTALE MACROAGGREGATI | | 0,00 | 0,00 | 1.813.060,51 | 2.917.280,67 | 0,00 | 0,00 | 0,00 | 0,00 | 0,00 | 0,00 | 4.730.341,18 |

**Prospetto delle Spese di bilancio
per Missioni, Programmi e Macro aggregati –
Spese in conto capitale e spese per incremento
di attività finanziarie - Impegni**

PROSPETTO DELLE SPESE PER MISSIONI, PROGRAMMI E MACROAGGREGATI
SPESE IN CONTO CAPITALE E SPESE PER INCREMENTO DI ATTIVITA' FINANZIARIE
IMPEGNI

Esercizio finanziario 2021

| MISSIONI E PROGRAMMI \ MACROAGGREGATI | Tributi in conto capitale a carico dell'ente | Investimenti fissi lordi e acquisto di terreni | Contributi agli investimenti | Altri trasferimenti in conto capitale | Altre spese in conto capitale | Totale SPESE IN CONTO CAPITALE | Acquisizioni di attività finanziarie | Concessione crediti di breve termine | Concessione crediti di medio - lungo termine | Altre spese per incremento di attività finanziarie | Totale SPESE PER INCREMENTO DI ATTIVITA' FINANZIARIE |
|--|--|---|------------------------------------|--|-------------------------------------|---|--|---|---|--|--|
| | 201 | 202 | 203 | 204 | 205 | 200 | 301 | 302 | 303 | 304 | 300 |
| 01 MISSIONE 01 - Servizi istituzionali, generali e di gestione | | | | | | | | | | | |
| 01 Organi istituzionali | 0,00 | 0,00 | 0,00 | 0,00 | 0,00 | 0,00 | 0,00 | 0,00 | 0,00 | 0,00 | 0,00 |
| 02 Segreteria generale | 0,00 | 0,00 | 0,00 | 0,00 | 0,00 | 0,00 | 0,00 | 0,00 | 0,00 | 0,00 | 0,00 |
| 03 Gestione economica, finanziaria, programmazione, provveditorato | 0,00 | 0,00 | 0,00 | 0,00 | 0,00 | 0,00 | 0,00 | 0,00 | 0,00 | 0,00 | 0,00 |
| 04 Gestione delle entrate tributarie e servizi fiscali | 0,00 | 0,00 | 0,00 | 0,00 | 0,00 | 0,00 | 0,00 | 0,00 | 0,00 | 0,00 | 0,00 |
| 05 Gestione dei beni demaniali e patrimoniali | 0,00 | 0,00 | 0,00 | 0,00 | 0,00 | 0,00 | 0,00 | 0,00 | 0,00 | 0,00 | 0,00 |
| 06 Ufficio tecnico | 0,00 | 0,00 | 0,00 | 0,00 | 0,00 | 0,00 | 0,00 | 0,00 | 0,00 | 0,00 | 0,00 |
| 07 Elezioni e consultazioni popolari - Anagrafe e stato civile | 0,00 | 0,00 | 0,00 | 0,00 | 0,00 | 0,00 | 0,00 | 0,00 | 0,00 | 0,00 | 0,00 |
| 08 Statistica e sistemi informativi | 0,00 | 0,00 | 0,00 | 0,00 | 0,00 | 0,00 | 0,00 | 0,00 | 0,00 | 0,00 | 0,00 |
| 09 Assistenza tecnico-amministrativa agli enti locali | 0,00 | 0,00 | 0,00 | 0,00 | 0,00 | 0,00 | 0,00 | 0,00 | 0,00 | 0,00 | 0,00 |
| 10 Risorse umane | 0,00 | 0,00 | 0,00 | 0,00 | 0,00 | 0,00 | 0,00 | 0,00 | 0,00 | 0,00 | 0,00 |
| 11 Altri servizi generali | 0,00 | 0,00 | 0,00 | 0,00 | 0,00 | 0,00 | 0,00 | 0,00 | 0,00 | 0,00 | 0,00 |
| 12 Politica regionale unitaria per i servizi istituzionali, generali e di gestione | 0,00 | 0,00 | 0,00 | 0,00 | 0,00 | 0,00 | 0,00 | 0,00 | 0,00 | 0,00 | 0,00 |
| TOTALE MISSIONE 01 - Servizi istituzionali, generali e di gestione | 0,00 | 0,00 | 0,00 | 0,00 | 0,00 | 0,00 | 0,00 | 0,00 | 0,00 | 0,00 | 0,00 |
| 02 MISSIONE 02 - Giustizia | | | | | | | | | | | |
| 01 Uffici giudiziari | 0,00 | 0,00 | 0,00 | 0,00 | 0,00 | 0,00 | 0,00 | 0,00 | 0,00 | 0,00 | 0,00 |
| 02 Casa circondariale e altri servizi | 0,00 | 0,00 | 0,00 | 0,00 | 0,00 | 0,00 | 0,00 | 0,00 | 0,00 | 0,00 | 0,00 |
| 03 Politica regionale unitaria per la giustizia | 0,00 | 0,00 | 0,00 | 0,00 | 0,00 | 0,00 | 0,00 | 0,00 | 0,00 | 0,00 | 0,00 |
| TOTALE MISSIONE 02 - Giustizia | 0,00 | 0,00 | 0,00 | 0,00 | 0,00 | 0,00 | 0,00 | 0,00 | 0,00 | 0,00 | 0,00 |
| 03 MISSIONE 03 - Ordine pubblico e sicurezza | | | | | | | | | | | |
| 01 Polizia locale e amministrativa | 0,00 | 0,00 | 0,00 | 0,00 | 0,00 | 0,00 | 0,00 | 0,00 | 0,00 | 0,00 | 0,00 |
| 02 Sistema integrato di sicurezza urbana | 0,00 | 0,00 | 0,00 | 0,00 | 0,00 | 0,00 | 0,00 | 0,00 | 0,00 | 0,00 | 0,00 |
| 03 Politica regionale unitaria per l'ordine pubblico e la sicurezza | 0,00 | 0,00 | 0,00 | 0,00 | 0,00 | 0,00 | 0,00 | 0,00 | 0,00 | 0,00 | 0,00 |

PROSPETTO DELLE SPESE PER MISSIONI, PROGRAMMI E MACROAGGREGATI
SPESE IN CONTO CAPITALE E SPESE PER INCREMENTO DI ATTIVITA' FINANZIARIE
IMPEGNI

Esercizio finanziario 2021

| MISSIONI E PROGRAMMI \ MACROAGGREGATI | Tributi in conto capitale a carico dell'ente | Investimenti fissi lordi e acquisto di terreni | Contributi agli investimenti | Altri trasferimenti in conto capitale | Altre spese in conto capitale | Totale SPESE IN CONTO CAPITALE | Acquisizioni di attività finanziarie | Concessione crediti di breve termine | Concessione crediti di medio - lungo termine | Altre spese per incremento di attività finanziarie | Totale SPESE PER INCREMENTO DI ATTIVITA' FINANZIARIE |
|---|--|---|------------------------------------|--|-------------------------------------|---|--|---|---|--|--|
| | 201 | 202 | 203 | 204 | 205 | 200 | 301 | 302 | 303 | 304 | 300 |
| TOTALE MISSIONE 03 - Ordine pubblico e sicurezza | 0,00 | 0,00 | 0,00 | 0,00 | 0,00 | 0,00 | 0,00 | 0,00 | 0,00 | 0,00 | 0,00 |
| 04 MISSIONE 04 - Istruzione e diritto allo studio | | | | | | | | | | | |
| 01 Istruzione prescolastica | 0,00 | 0,00 | 0,00 | 0,00 | 0,00 | 0,00 | 0,00 | 0,00 | 0,00 | 0,00 | 0,00 |
| 02 Altri ordini di istruzione non universitaria | 0,00 | 0,00 | 0,00 | 0,00 | 0,00 | 0,00 | 0,00 | 0,00 | 0,00 | 0,00 | 0,00 |
| 03 Edilizia scolastica | 0,00 | 0,00 | 0,00 | 0,00 | 0,00 | 0,00 | 0,00 | 0,00 | 0,00 | 0,00 | 0,00 |
| 04 Istruzione universitaria | 0,00 | 0,00 | 0,00 | 0,00 | 0,00 | 0,00 | 0,00 | 0,00 | 0,00 | 0,00 | 0,00 |
| 05 Istruzione tecnica superiore | 0,00 | 0,00 | 0,00 | 0,00 | 0,00 | 0,00 | 0,00 | 0,00 | 0,00 | 0,00 | 0,00 |
| 06 Servizi ausiliari all'istruzione | 0,00 | 0,00 | 0,00 | 0,00 | 0,00 | 0,00 | 0,00 | 0,00 | 0,00 | 0,00 | 0,00 |
| 07 Diritto allo studio | 0,00 | 0,00 | 0,00 | 0,00 | 0,00 | 0,00 | 0,00 | 0,00 | 0,00 | 0,00 | 0,00 |
| 08 Politica regionale unitaria per l'istruzione e il diritto allo studio | 0,00 | 0,00 | 0,00 | 0,00 | 0,00 | 0,00 | 0,00 | 0,00 | 0,00 | 0,00 | 0,00 |
| TOTALE MISSIONE 04 - Istruzione e diritto allo studio | 0,00 | 0,00 | 0,00 | 0,00 | 0,00 | 0,00 | 0,00 | 0,00 | 0,00 | 0,00 | 0,00 |
| 05 MISSIONE 05 - Tutela e valorizzazione dei beni e delle attività culturali | | | | | | | | | | | |
| 01 Valorizzazione dei beni di interesse storico | 0,00 | 0,00 | 0,00 | 0,00 | 0,00 | 0,00 | 0,00 | 0,00 | 0,00 | 0,00 | 0,00 |
| 02 Attività culturali e interventi diversi nel settore culturale | 0,00 | 0,00 | 0,00 | 0,00 | 0,00 | 0,00 | 0,00 | 0,00 | 0,00 | 0,00 | 0,00 |
| 03 Politica regionale unitaria per la tutela dei beni e delle attività culturali | 0,00 | 0,00 | 0,00 | 0,00 | 0,00 | 0,00 | 0,00 | 0,00 | 0,00 | 0,00 | 0,00 |
| TOTALE MISSIONE 05 - Tutela e valorizzazione dei beni e delle attività culturali | 0,00 | 0,00 | 0,00 | 0,00 | 0,00 | 0,00 | 0,00 | 0,00 | 0,00 | 0,00 | 0,00 |
| 06 MISSIONE 06 - Politiche giovanili, sport e tempo libero | | | | | | | | | | | |
| 01 Sport e tempo libero | 0,00 | 0,00 | 0,00 | 0,00 | 0,00 | 0,00 | 0,00 | 0,00 | 0,00 | 0,00 | 0,00 |
| 02 Giovani | 0,00 | 0,00 | 0,00 | 0,00 | 0,00 | 0,00 | 0,00 | 0,00 | 0,00 | 0,00 | 0,00 |
| 03 Politica regionale unitaria per i giovani, lo sport e il tempo libero | 0,00 | 0,00 | 0,00 | 0,00 | 0,00 | 0,00 | 0,00 | 0,00 | 0,00 | 0,00 | 0,00 |
| TOTALE MISSIONE 06 - Politiche giovanili, sport e tempo libero | 0,00 | 0,00 | 0,00 | 0,00 | 0,00 | 0,00 | 0,00 | 0,00 | 0,00 | 0,00 | 0,00 |

PROSPETTO DELLE SPESE PER MISSIONI, PROGRAMMI E MACROAGGREGATI
SPESE IN CONTO CAPITALE E SPESE PER INCREMENTO DI ATTIVITA' FINANZIARIE
IMPEGNI

Esercizio finanziario 2021

| MISSIONI E PROGRAMMI \ MACROAGGREGATI | Tributi in conto capitale a carico dell'ente | Investimenti fissi lordi e acquisto di terreni | Contributi agli investimenti | Altri trasferimenti in conto capitale | Altre spese in conto capitale | Totale SPESE IN CONTO CAPITALE | Acquisizioni di attività finanziarie | Concessione crediti di breve termine | Concessione crediti di medio - lungo termine | Altre spese per incremento di attività finanziarie | Totale SPESE PER INCREMENTO DI ATTIVITA' FINANZIARIE |
|--|--|---|------------------------------------|--|-------------------------------------|---|--|---|---|--|--|
| | 201 | 202 | 203 | 204 | 205 | 200 | 301 | 302 | 303 | 304 | 300 |
| 07 MISSIONE 07 - Turismo | | | | | | | | | | | |
| 01 Sviluppo e la valorizzazione del turismo | 0,00 | 0,00 | 0,00 | 0,00 | 0,00 | 0,00 | 0,00 | 0,00 | 0,00 | 0,00 | 0,00 |
| 02 Politica regionale unitaria per il turismo | 0,00 | 0,00 | 0,00 | 0,00 | 0,00 | 0,00 | 0,00 | 0,00 | 0,00 | 0,00 | 0,00 |
| TOTALE MISSIONE 07 - Turismo | 0,00 | 0,00 | 0,00 | 0,00 | 0,00 | 0,00 | 0,00 | 0,00 | 0,00 | 0,00 | 0,00 |
| 08 MISSIONE 08 - Assetto del territorio ed edilizia abitativa | | | | | | | | | | | |
| 01 Urbanistica e assetto del territorio | 0,00 | 0,00 | 0,00 | 0,00 | 0,00 | 0,00 | 0,00 | 0,00 | 0,00 | 0,00 | 0,00 |
| 02 Edilizia residenziale pubblica e locale e piani di edilizia economico-popolare | 0,00 | 0,00 | 0,00 | 0,00 | 0,00 | 0,00 | 0,00 | 0,00 | 0,00 | 0,00 | 0,00 |
| 03 Politica regionale unitaria per l'assetto del territorio e l'edilizia abitativa | 0,00 | 0,00 | 0,00 | 0,00 | 0,00 | 0,00 | 0,00 | 0,00 | 0,00 | 0,00 | 0,00 |
| TOTALE MISSIONE 08 - Assetto del territorio ed edilizia abitativa | 0,00 | 0,00 | 0,00 | 0,00 | 0,00 | 0,00 | 0,00 | 0,00 | 0,00 | 0,00 | 0,00 |
| 09 MISSIONE 09 - Sviluppo sostenibile e tutela del territorio e dell'ambiente | | | | | | | | | | | |
| 01 Difesa del suolo | 0,00 | 5.033.917,24 | 0,00 | 0,00 | 0,00 | 5.033.917,24 | 0,00 | 0,00 | 0,00 | 0,00 | 0,00 |
| 02 Tutela, valorizzazione e recupero ambientale | 0,00 | 0,00 | 0,00 | 0,00 | 0,00 | 0,00 | 0,00 | 0,00 | 0,00 | 0,00 | 0,00 |
| 03 Rifiuti | 0,00 | 0,00 | 0,00 | 0,00 | 0,00 | 0,00 | 0,00 | 0,00 | 0,00 | 0,00 | 0,00 |
| 04 Servizio idrico integrato | 0,00 | 0,00 | 0,00 | 0,00 | 0,00 | 0,00 | 0,00 | 0,00 | 0,00 | 0,00 | 0,00 |
| 05 Aree protette, parchi naturali, protezione naturalistica e forestazione | 0,00 | 0,00 | 0,00 | 0,00 | 0,00 | 0,00 | 0,00 | 0,00 | 0,00 | 0,00 | 0,00 |
| 06 Tutela e valorizzazione delle risorse idriche | 0,00 | 0,00 | 0,00 | 0,00 | 0,00 | 0,00 | 0,00 | 0,00 | 0,00 | 0,00 | 0,00 |
| 07 Sviluppo sostenibile territorio montano piccoli Comuni | 0,00 | 0,00 | 0,00 | 0,00 | 0,00 | 0,00 | 0,00 | 0,00 | 0,00 | 0,00 | 0,00 |
| 08 Qualità dell'aria e riduzione dell'inquinamento | 0,00 | 0,00 | 0,00 | 0,00 | 0,00 | 0,00 | 0,00 | 0,00 | 0,00 | 0,00 | 0,00 |
| 09 Politica regionale unitaria per lo sviluppo sostenibile e la tutela del territorio e l'ambiente | 0,00 | 0,00 | 0,00 | 0,00 | 0,00 | 0,00 | 0,00 | 0,00 | 0,00 | 0,00 | 0,00 |
| TOTALE MISSIONE 09 - Sviluppo sostenibile e tutela del territorio e dell'ambiente | 0,00 | 5.033.917,24 | 0,00 | 0,00 | 0,00 | 5.033.917,24 | 0,00 | 0,00 | 0,00 | 0,00 | 0,00 |
| 10 MISSIONE 10 - Trasporti e diritto alla mobilità | | | | | | | | | | | |

PROSPETTO DELLE SPESE PER MISSIONI, PROGRAMMI E MACROAGGREGATI
SPESE IN CONTO CAPITALE E SPESE PER INCREMENTO DI ATTIVITA' FINANZIARIE
IMPEGNI

Esercizio finanziario 2021

| MISSIONI E PROGRAMMI \ MACROAGGREGATI | | Tributi in conto capitale a carico dell'ente | Investimenti fissi lordi e acquisto di terreni | Contributi agli investimenti | Altri trasferimenti in conto capitale | Altre spese in conto capitale | Totale SPESE IN CONTO CAPITALE | Acquisizioni di attività finanziarie | Concessione crediti di breve termine | Concessione crediti di medio - lungo termine | Altre spese per incremento di attività finanziarie | Totale SPESE PER INCREMENTO DI ATTIVITA' FINANZIARIE |
|--|---|--|---|------------------------------------|--|-------------------------------------|---|--|---|---|--|--|
| | | 201 | 202 | 203 | 204 | 205 | 200 | 301 | 302 | 303 | 304 | 300 |
| 01 | Trasporto ferroviario | 0,00 | 0,00 | 0,00 | 0,00 | 0,00 | 0,00 | 0,00 | 0,00 | 0,00 | 0,00 | 0,00 |
| 02 | Trasporto pubblico locale | 0,00 | 0,00 | 0,00 | 0,00 | 0,00 | 0,00 | 0,00 | 0,00 | 0,00 | 0,00 | 0,00 |
| 03 | Trasporto per vie d'acqua | 0,00 | 0,00 | 0,00 | 0,00 | 0,00 | 0,00 | 0,00 | 0,00 | 0,00 | 0,00 | 0,00 |
| 04 | Altre modalità di trasporto | 0,00 | 0,00 | 0,00 | 0,00 | 0,00 | 0,00 | 0,00 | 0,00 | 0,00 | 0,00 | 0,00 |
| 05 | Viabilità e infrastrutture stradali | 0,00 | 0,00 | 0,00 | 0,00 | 0,00 | 0,00 | 0,00 | 0,00 | 0,00 | 0,00 | 0,00 |
| 06 | Politica regionale unitaria per i trasporti e il diritto alla mobilità | 0,00 | 0,00 | 0,00 | 0,00 | 0,00 | 0,00 | 0,00 | 0,00 | 0,00 | 0,00 | 0,00 |
| | TOTALE MISSIONE 10 - Trasporti e diritto alla mobilità | 0,00 | 0,00 | 0,00 | 0,00 | 0,00 | 0,00 | 0,00 | 0,00 | 0,00 | 0,00 | 0,00 |
| 11 | MISSIONE 11 - Soccorso civile | | | | | | | | | | | |
| 01 | Sistema di protezione civile | 0,00 | 6.105.891,77 | 331.500,00 | 0,00 | 0,00 | 6.437.391,77 | 1.000,00 | 0,00 | 0,00 | 0,00 | 1.000,00 |
| 02 | Interventi a seguito di calamità naturali | 0,00 | 1.212.424,79 | 6.863.948,89 | 0,00 | 223.086,05 | 8.299.459,73 | 0,00 | 0,00 | 0,00 | 0,00 | 0,00 |
| 03 | Politica regionale unitaria per il soccorso e la protezione civile | 0,00 | 0,00 | 0,00 | 0,00 | 0,00 | 0,00 | 0,00 | 0,00 | 0,00 | 0,00 | 0,00 |
| | TOTALE MISSIONE 11 - Soccorso civile | 0,00 | 7.318.316,56 | 7.195.448,89 | 0,00 | 223.086,05 | 14.736.851,50 | 1.000,00 | 0,00 | 0,00 | 0,00 | 1.000,00 |
| 12 | MISSIONE 12 - Diritti sociali, politiche sociali e famiglia | | | | | | | | | | | |
| 01 | Interventi per l'infanzia e i minori e per asili nido | 0,00 | 0,00 | 0,00 | 0,00 | 0,00 | 0,00 | 0,00 | 0,00 | 0,00 | 0,00 | 0,00 |
| 02 | Interventi per la disabilità | 0,00 | 0,00 | 0,00 | 0,00 | 0,00 | 0,00 | 0,00 | 0,00 | 0,00 | 0,00 | 0,00 |
| 03 | Interventi per gli anziani | 0,00 | 0,00 | 0,00 | 0,00 | 0,00 | 0,00 | 0,00 | 0,00 | 0,00 | 0,00 | 0,00 |
| 04 | Interventi per i soggetti a rischio di esclusione sociale | 0,00 | 0,00 | 0,00 | 0,00 | 0,00 | 0,00 | 0,00 | 0,00 | 0,00 | 0,00 | 0,00 |
| 05 | Interventi per le famiglie | 0,00 | 0,00 | 0,00 | 0,00 | 0,00 | 0,00 | 0,00 | 0,00 | 0,00 | 0,00 | 0,00 |
| 06 | Interventi per il diritto alla casa | 0,00 | 0,00 | 0,00 | 0,00 | 0,00 | 0,00 | 0,00 | 0,00 | 0,00 | 0,00 | 0,00 |
| 07 | Programmazione e governo della rete dei servizi sociosanitari e sociali | 0,00 | 0,00 | 0,00 | 0,00 | 0,00 | 0,00 | 0,00 | 0,00 | 0,00 | 0,00 | 0,00 |
| 08 | Cooperazione e associazionismo | 0,00 | 0,00 | 0,00 | 0,00 | 0,00 | 0,00 | 0,00 | 0,00 | 0,00 | 0,00 | 0,00 |
| 09 | Servizio necroscopico e cimiteriale | 0,00 | 0,00 | 0,00 | 0,00 | 0,00 | 0,00 | 0,00 | 0,00 | 0,00 | 0,00 | 0,00 |
| 10 | Politica regionale unitaria per i diritti sociali e la famiglia | 0,00 | 0,00 | 0,00 | 0,00 | 0,00 | 0,00 | 0,00 | 0,00 | 0,00 | 0,00 | 0,00 |
| | TOTALE MISSIONE 12 - Diritti sociali, politiche sociali e famiglia | 0,00 | 0,00 | 0,00 | 0,00 | 0,00 | 0,00 | 0,00 | 0,00 | 0,00 | 0,00 | 0,00 |

PROSPETTO DELLE SPESE PER MISSIONI, PROGRAMMI E MACROAGGREGATI
SPESE IN CONTO CAPITALE E SPESE PER INCREMENTO DI ATTIVITA' FINANZIARIE
IMPEGNI

Esercizio finanziario 2021

| MISSIONI E PROGRAMMI \ MACROAGGREGATI | Tributi in conto capitale a carico dell'ente | Investimenti fissi lordi e acquisto di terreni | Contributi agli investimenti | Altri trasferimenti in conto capitale | Altre spese in conto capitale | Totale SPESE IN CONTO CAPITALE | Acquisizioni di attività finanziarie | Concessione crediti di breve termine | Concessione crediti di medio - lungo termine | Altre spese per incremento di attività finanziarie | Totale SPESE PER INCREMENTO DI ATTIVITA' FINANZIARIE |
|--|--|---|------------------------------------|--|-------------------------------------|---|--|---|---|--|--|
| | 201 | 202 | 203 | 204 | 205 | 200 | 301 | 302 | 303 | 304 | 300 |
| 13 MISSIONE 13 - Tutela della salute | | | | | | | | | | | |
| 01 Servizio sanitario regionale - finanziamento ordinario corrente per la garanzia dei LEA | 0,00 | 0,00 | 0,00 | 0,00 | 0,00 | 0,00 | 0,00 | 0,00 | 0,00 | 0,00 | 0,00 |
| 04 Servizio sanitario regionale - ripiano di disavanzi sanitari relativi ad esercizi pregressi | 0,00 | 0,00 | 0,00 | 0,00 | 0,00 | 0,00 | 0,00 | 0,00 | 0,00 | 0,00 | 0,00 |
| 05 Servizio sanitario regionale - investimenti sanitari | 0,00 | 0,00 | 0,00 | 0,00 | 0,00 | 0,00 | 0,00 | 0,00 | 0,00 | 0,00 | 0,00 |
| 07 Ulteriori spese in materia sanitaria | 0,00 | 0,00 | 0,00 | 0,00 | 0,00 | 0,00 | 0,00 | 0,00 | 0,00 | 0,00 | 0,00 |
| 08 Politica regionale unitaria per la tutela della salute | 0,00 | 0,00 | 0,00 | 0,00 | 0,00 | 0,00 | 0,00 | 0,00 | 0,00 | 0,00 | 0,00 |
| TOTALE MISSIONE 13 - Tutela della salute | 0,00 | 0,00 | 0,00 | 0,00 | 0,00 | 0,00 | 0,00 | 0,00 | 0,00 | 0,00 | 0,00 |
| 14 MISSIONE 14 - Sviluppo economico e competitività | | | | | | | | | | | |
| 01 Industria, PMI e Artigianato | 0,00 | 0,00 | 0,00 | 0,00 | 0,00 | 0,00 | 0,00 | 0,00 | 0,00 | 0,00 | 0,00 |
| 02 Commercio - reti distributive - tutela dei consumatori | 0,00 | 0,00 | 0,00 | 0,00 | 0,00 | 0,00 | 0,00 | 0,00 | 0,00 | 0,00 | 0,00 |
| 03 Ricerca e innovazione | 0,00 | 0,00 | 0,00 | 0,00 | 0,00 | 0,00 | 0,00 | 0,00 | 0,00 | 0,00 | 0,00 |
| 04 Reti e altri servizi di pubblica utilità | 0,00 | 0,00 | 0,00 | 0,00 | 0,00 | 0,00 | 0,00 | 0,00 | 0,00 | 0,00 | 0,00 |
| 05 Politica regionale unitaria per lo sviluppo economico e la competitività | 0,00 | 0,00 | 0,00 | 0,00 | 0,00 | 0,00 | 0,00 | 0,00 | 0,00 | 0,00 | 0,00 |
| TOTALE MISSIONE 14 - Sviluppo economico e competitività | 0,00 | 0,00 | 0,00 | 0,00 | 0,00 | 0,00 | 0,00 | 0,00 | 0,00 | 0,00 | 0,00 |
| 15 MISSIONE 15 - Politiche per il lavoro e la formazione professionale | | | | | | | | | | | |
| 01 Servizi per lo sviluppo del mercato del lavoro | 0,00 | 0,00 | 0,00 | 0,00 | 0,00 | 0,00 | 0,00 | 0,00 | 0,00 | 0,00 | 0,00 |
| 02 Formazione professionale | 0,00 | 0,00 | 0,00 | 0,00 | 0,00 | 0,00 | 0,00 | 0,00 | 0,00 | 0,00 | 0,00 |
| 03 Sostegno all'occupazione | 0,00 | 0,00 | 0,00 | 0,00 | 0,00 | 0,00 | 0,00 | 0,00 | 0,00 | 0,00 | 0,00 |
| 04 Politica regionale unitaria per il lavoro e la formazione professionale | 0,00 | 0,00 | 0,00 | 0,00 | 0,00 | 0,00 | 0,00 | 0,00 | 0,00 | 0,00 | 0,00 |
| TOTALE MISSIONE 15 - Politiche per il lavoro e la formazione professionale | 0,00 | 0,00 | 0,00 | 0,00 | 0,00 | 0,00 | 0,00 | 0,00 | 0,00 | 0,00 | 0,00 |
| 16 MISSIONE 16 - Agricoltura, politiche agroalimentari e pesca | | | | | | | | | | | |

PROSPETTO DELLE SPESE PER MISSIONI, PROGRAMMI E MACROAGGREGATI
SPESE IN CONTO CAPITALE E SPESE PER INCREMENTO DI ATTIVITA' FINANZIARIE
IMPEGNI

Esercizio finanziario 2021

| MISSIONI E PROGRAMMI \ MACROAGGREGATI | Tributi in conto capitale a carico dell'ente | Investimenti fissi lordi e acquisto di terreni | Contributi agli investimenti | Altri trasferimenti in conto capitale | Altre spese in conto capitale | Totale SPESE IN CONTO CAPITALE | Acquisizioni di attività finanziarie | Concessione crediti di breve termine | Concessione crediti di medio - lungo termine | Altre spese per incremento di attività finanziarie | Totale SPESE PER INCREMENTO DI ATTIVITA' FINANZIARIE |
|---|--|---|------------------------------------|--|-------------------------------------|---|--|---|---|--|--|
| | 201 | 202 | 203 | 204 | 205 | 200 | 301 | 302 | 303 | 304 | 300 |
| 01 Sviluppo del settore agricolo e del sistema agroalimentare | 0,00 | 0,00 | 0,00 | 0,00 | 0,00 | 0,00 | 0,00 | 0,00 | 0,00 | 0,00 | 0,00 |
| 02 Caccia e pesca | 0,00 | 0,00 | 0,00 | 0,00 | 0,00 | 0,00 | 0,00 | 0,00 | 0,00 | 0,00 | 0,00 |
| 03 Politica regionale unitaria per l'agricoltura, i sistemi agroalimentari, la caccia e la pesca | 0,00 | 0,00 | 0,00 | 0,00 | 0,00 | 0,00 | 0,00 | 0,00 | 0,00 | 0,00 | 0,00 |
| TOTALE MISSIONE 16 - Agricoltura, politiche agroalimentari e pesca | 0,00 | 0,00 | 0,00 | 0,00 | 0,00 | 0,00 | 0,00 | 0,00 | 0,00 | 0,00 | 0,00 |
| 17 MISSIONE 17 - Energia e diversificazione delle fonti energetiche | | | | | | | | | | | |
| 01 Fonti energetiche | 0,00 | 0,00 | 0,00 | 0,00 | 0,00 | 0,00 | 0,00 | 0,00 | 0,00 | 0,00 | 0,00 |
| 02 Politica regionale unitaria per l'energia e la diversificazione delle fonti energetiche | 0,00 | 0,00 | 0,00 | 0,00 | 0,00 | 0,00 | 0,00 | 0,00 | 0,00 | 0,00 | 0,00 |
| TOTALE MISSIONE 17 - Energia e diversificazione delle fonti energetiche | 0,00 | 0,00 | 0,00 | 0,00 | 0,00 | 0,00 | 0,00 | 0,00 | 0,00 | 0,00 | 0,00 |
| 18 MISSIONE 18 - Relazioni con le altre autonomie territoriali e locali | | | | | | | | | | | |
| 01 Relazioni finanziarie con le altre autonomie territoriali | 0,00 | 0,00 | 0,00 | 0,00 | 0,00 | 0,00 | 0,00 | 0,00 | 0,00 | 0,00 | 0,00 |
| 02 Politica regionale unitaria per le relazioni finanziarie con le altre autonomie territoriali | 0,00 | 0,00 | 0,00 | 0,00 | 0,00 | 0,00 | 0,00 | 0,00 | 0,00 | 0,00 | 0,00 |
| TOTALE MISSIONE 18 - Relazioni con le altre autonomie territoriali e locali | 0,00 | 0,00 | 0,00 | 0,00 | 0,00 | 0,00 | 0,00 | 0,00 | 0,00 | 0,00 | 0,00 |
| 19 MISSIONE 19 - Relazioni internazionali | | | | | | | | | | | |
| 01 Relazioni internazionali e Cooperazione allo sviluppo | 0,00 | 0,00 | 0,00 | 0,00 | 0,00 | 0,00 | 0,00 | 0,00 | 0,00 | 0,00 | 0,00 |
| 02 Cooperazione territoriale | 0,00 | 0,00 | 0,00 | 0,00 | 0,00 | 0,00 | 0,00 | 0,00 | 0,00 | 0,00 | 0,00 |
| TOTALE MISSIONE 19 - Relazioni internazionali | 0,00 | 0,00 | 0,00 | 0,00 | 0,00 | 0,00 | 0,00 | 0,00 | 0,00 | 0,00 | 0,00 |
| 20 MISSIONE 20 - Fondi e accantonamenti | | | | | | | | | | | |
| 02 Fondo crediti di dubbia esigibilità | 0,00 | 0,00 | 0,00 | 0,00 | 0,00 | 0,00 | 0,00 | 0,00 | 0,00 | 0,00 | 0,00 |
| 03 Altri fondi | 0,00 | 0,00 | 0,00 | 0,00 | 0,00 | 0,00 | 0,00 | 0,00 | 0,00 | 0,00 | 0,00 |
| TOTALE MISSIONE 20 - Fondi e accantonamenti | 0,00 | 0,00 | 0,00 | 0,00 | 0,00 | 0,00 | 0,00 | 0,00 | 0,00 | 0,00 | 0,00 |
| TOTALE MACROAGGREGATI | 0,00 | 12.352.233,80 | 7.195.448,89 | 0,00 | 223.086,05 | 19.770.768,74 | 1.000,00 | 0,00 | 0,00 | 0,00 | 1.000,00 |

**Prospetto delle Spese di bilancio per Missioni,
Programmi e Macro aggregati –
Spese in conto capitale e spese per incremento
di attività finanziarie –
pagamenti in c/competenza**

PROSPETTO DELLE SPESE PER MISSIONI, PROGRAMMI E MACROAGGREGATI
SPESE IN CONTO CAPITALE E SPESE PER INCREMENTO DI ATTIVITA' FINANZIARIE
PAGAMENTI IN C/COMPETENZA

Esercizio finanziario 2021

| MISSIONI E PROGRAMMI \ MACROAGGREGATI | Tributi in conto capitale a carico dell'ente | Investimenti fissi lordi e acquisto di terreni | Contributi agli investimenti | Altri trasferimenti in conto capitale | Altre spese in conto capitale | Totale SPESE IN CONTO CAPITALE | Acquisizioni di attività finanziarie | Concessione crediti di breve termine | Concessione crediti di medio - lungo termine | Altre spese per incremento di attività finanziarie | Totale SPESE PER INCREMENTO DI ATTIVITA' FINANZIARIE |
|--|--|---|------------------------------------|--|-------------------------------------|---|--|---|---|--|--|
| | 201 | 202 | 203 | 204 | 205 | 200 | 301 | 302 | 303 | 304 | 300 |
| 01 MISSIONE 01 - Servizi istituzionali, generali e di gestione | | | | | | | | | | | |
| 01 Organi istituzionali | 0,00 | 0,00 | 0,00 | 0,00 | 0,00 | 0,00 | 0,00 | 0,00 | 0,00 | 0,00 | 0,00 |
| 02 Segreteria generale | 0,00 | 0,00 | 0,00 | 0,00 | 0,00 | 0,00 | 0,00 | 0,00 | 0,00 | 0,00 | 0,00 |
| 03 Gestione economica, finanziaria, programmazione, provveditorato | 0,00 | 0,00 | 0,00 | 0,00 | 0,00 | 0,00 | 0,00 | 0,00 | 0,00 | 0,00 | 0,00 |
| 04 Gestione delle entrate tributarie e servizi fiscali | 0,00 | 0,00 | 0,00 | 0,00 | 0,00 | 0,00 | 0,00 | 0,00 | 0,00 | 0,00 | 0,00 |
| 05 Gestione dei beni demaniali e patrimoniali | 0,00 | 0,00 | 0,00 | 0,00 | 0,00 | 0,00 | 0,00 | 0,00 | 0,00 | 0,00 | 0,00 |
| 06 Ufficio tecnico | 0,00 | 0,00 | 0,00 | 0,00 | 0,00 | 0,00 | 0,00 | 0,00 | 0,00 | 0,00 | 0,00 |
| 07 Elezioni e consultazioni popolari - Anagrafe e stato civile | 0,00 | 0,00 | 0,00 | 0,00 | 0,00 | 0,00 | 0,00 | 0,00 | 0,00 | 0,00 | 0,00 |
| 08 Statistica e sistemi informativi | 0,00 | 0,00 | 0,00 | 0,00 | 0,00 | 0,00 | 0,00 | 0,00 | 0,00 | 0,00 | 0,00 |
| 09 Assistenza tecnico-amministrativa agli enti locali | 0,00 | 0,00 | 0,00 | 0,00 | 0,00 | 0,00 | 0,00 | 0,00 | 0,00 | 0,00 | 0,00 |
| 10 Risorse umane | 0,00 | 0,00 | 0,00 | 0,00 | 0,00 | 0,00 | 0,00 | 0,00 | 0,00 | 0,00 | 0,00 |
| 11 Altri servizi generali | 0,00 | 0,00 | 0,00 | 0,00 | 0,00 | 0,00 | 0,00 | 0,00 | 0,00 | 0,00 | 0,00 |
| 12 Politica regionale unitaria per i servizi istituzionali, generali e di gestione | 0,00 | 0,00 | 0,00 | 0,00 | 0,00 | 0,00 | 0,00 | 0,00 | 0,00 | 0,00 | 0,00 |
| TOTALE MISSIONE 01 - Servizi istituzionali, generali e di gestione | 0,00 | 0,00 | 0,00 | 0,00 | 0,00 | 0,00 | 0,00 | 0,00 | 0,00 | 0,00 | 0,00 |
| 02 MISSIONE 02 - Giustizia | | | | | | | | | | | |
| 01 Uffici giudiziari | 0,00 | 0,00 | 0,00 | 0,00 | 0,00 | 0,00 | 0,00 | 0,00 | 0,00 | 0,00 | 0,00 |
| 02 Casa circondariale e altri servizi | 0,00 | 0,00 | 0,00 | 0,00 | 0,00 | 0,00 | 0,00 | 0,00 | 0,00 | 0,00 | 0,00 |
| 03 Politica regionale unitaria per la giustizia | 0,00 | 0,00 | 0,00 | 0,00 | 0,00 | 0,00 | 0,00 | 0,00 | 0,00 | 0,00 | 0,00 |
| TOTALE MISSIONE 02 - Giustizia | 0,00 | 0,00 | 0,00 | 0,00 | 0,00 | 0,00 | 0,00 | 0,00 | 0,00 | 0,00 | 0,00 |
| 03 MISSIONE 03 - Ordine pubblico e sicurezza | | | | | | | | | | | |
| 01 Polizia locale e amministrativa | 0,00 | 0,00 | 0,00 | 0,00 | 0,00 | 0,00 | 0,00 | 0,00 | 0,00 | 0,00 | 0,00 |
| 02 Sistema integrato di sicurezza urbana | 0,00 | 0,00 | 0,00 | 0,00 | 0,00 | 0,00 | 0,00 | 0,00 | 0,00 | 0,00 | 0,00 |
| 03 Politica regionale unitaria per l'ordine pubblico e la sicurezza | 0,00 | 0,00 | 0,00 | 0,00 | 0,00 | 0,00 | 0,00 | 0,00 | 0,00 | 0,00 | 0,00 |

PROSPETTO DELLE SPESE PER MISSIONI, PROGRAMMI E MACROAGGREGATI
SPESE IN CONTO CAPITALE E SPESE PER INCREMENTO DI ATTIVITA' FINANZIARIE
PAGAMENTI IN C/COMPETENZA

Esercizio finanziario 2021

| MISSIONI E PROGRAMMI \ MACROAGGREGATI | Tributi in conto capitale a carico dell'ente | Investimenti fissi lordi e acquisto di terreni | Contributi agli investimenti | Altri trasferimenti in conto capitale | Altre spese in conto capitale | Totale SPESE IN CONTO CAPITALE | Acquisizioni di attività finanziarie | Concessione crediti di breve termine | Concessione crediti di medio - lungo termine | Altre spese per incremento di attività finanziarie | Totale SPESE PER INCREMENTO DI ATTIVITA' FINANZIARIE |
|---|--|---|------------------------------------|--|-------------------------------------|---|--|---|---|--|--|
| | 201 | 202 | 203 | 204 | 205 | 200 | 301 | 302 | 303 | 304 | 300 |
| TOTALE MISSIONE 03 - Ordine pubblico e sicurezza | 0,00 | 0,00 | 0,00 | 0,00 | 0,00 | 0,00 | 0,00 | 0,00 | 0,00 | 0,00 | 0,00 |
| 04 MISSIONE 04 - Istruzione e diritto allo studio | | | | | | | | | | | |
| 01 Istruzione prescolastica | 0,00 | 0,00 | 0,00 | 0,00 | 0,00 | 0,00 | 0,00 | 0,00 | 0,00 | 0,00 | 0,00 |
| 02 Altri ordini di istruzione non universitaria | 0,00 | 0,00 | 0,00 | 0,00 | 0,00 | 0,00 | 0,00 | 0,00 | 0,00 | 0,00 | 0,00 |
| 03 Edilizia scolastica | 0,00 | 0,00 | 0,00 | 0,00 | 0,00 | 0,00 | 0,00 | 0,00 | 0,00 | 0,00 | 0,00 |
| 04 Istruzione universitaria | 0,00 | 0,00 | 0,00 | 0,00 | 0,00 | 0,00 | 0,00 | 0,00 | 0,00 | 0,00 | 0,00 |
| 05 Istruzione tecnica superiore | 0,00 | 0,00 | 0,00 | 0,00 | 0,00 | 0,00 | 0,00 | 0,00 | 0,00 | 0,00 | 0,00 |
| 06 Servizi ausiliari all'istruzione | 0,00 | 0,00 | 0,00 | 0,00 | 0,00 | 0,00 | 0,00 | 0,00 | 0,00 | 0,00 | 0,00 |
| 07 Diritto allo studio | 0,00 | 0,00 | 0,00 | 0,00 | 0,00 | 0,00 | 0,00 | 0,00 | 0,00 | 0,00 | 0,00 |
| 08 Politica regionale unitaria per l'istruzione e il diritto allo studio | 0,00 | 0,00 | 0,00 | 0,00 | 0,00 | 0,00 | 0,00 | 0,00 | 0,00 | 0,00 | 0,00 |
| TOTALE MISSIONE 04 - Istruzione e diritto allo studio | 0,00 | 0,00 | 0,00 | 0,00 | 0,00 | 0,00 | 0,00 | 0,00 | 0,00 | 0,00 | 0,00 |
| 05 MISSIONE 05 - Tutela e valorizzazione dei beni e delle attività culturali | | | | | | | | | | | |
| 01 Valorizzazione dei beni di interesse storico | 0,00 | 0,00 | 0,00 | 0,00 | 0,00 | 0,00 | 0,00 | 0,00 | 0,00 | 0,00 | 0,00 |
| 02 Attività culturali e interventi diversi nel settore culturale | 0,00 | 0,00 | 0,00 | 0,00 | 0,00 | 0,00 | 0,00 | 0,00 | 0,00 | 0,00 | 0,00 |
| 03 Politica regionale unitaria per la tutela dei beni e delle attività culturali | 0,00 | 0,00 | 0,00 | 0,00 | 0,00 | 0,00 | 0,00 | 0,00 | 0,00 | 0,00 | 0,00 |
| TOTALE MISSIONE 05 - Tutela e valorizzazione dei beni e delle attività culturali | 0,00 | 0,00 | 0,00 | 0,00 | 0,00 | 0,00 | 0,00 | 0,00 | 0,00 | 0,00 | 0,00 |
| 06 MISSIONE 06 - Politiche giovanili, sport e tempo libero | | | | | | | | | | | |
| 01 Sport e tempo libero | 0,00 | 0,00 | 0,00 | 0,00 | 0,00 | 0,00 | 0,00 | 0,00 | 0,00 | 0,00 | 0,00 |
| 02 Giovani | 0,00 | 0,00 | 0,00 | 0,00 | 0,00 | 0,00 | 0,00 | 0,00 | 0,00 | 0,00 | 0,00 |
| 03 Politica regionale unitaria per i giovani, lo sport e il tempo libero | 0,00 | 0,00 | 0,00 | 0,00 | 0,00 | 0,00 | 0,00 | 0,00 | 0,00 | 0,00 | 0,00 |
| TOTALE MISSIONE 06 - Politiche giovanili, sport e tempo libero | 0,00 | 0,00 | 0,00 | 0,00 | 0,00 | 0,00 | 0,00 | 0,00 | 0,00 | 0,00 | 0,00 |

PROSPETTO DELLE SPESE PER MISSIONI, PROGRAMMI E MACROAGGREGATI
SPESE IN CONTO CAPITALE E SPESE PER INCREMENTO DI ATTIVITA' FINANZIARIE
PAGAMENTI IN C/COMPETENZA

Esercizio finanziario 2021

| MISSIONI E PROGRAMMI \ MACROAGGREGATI | Tributi in conto capitale a carico dell'ente | Investimenti fissi lordi e acquisto di terreni | Contributi agli investimenti | Altri trasferimenti in conto capitale | Altre spese in conto capitale | Totale SPESE IN CONTO CAPITALE | Acquisizioni di attività finanziarie | Concessione crediti di breve termine | Concessione crediti di medio - lungo termine | Altre spese per incremento di attività finanziarie | Totale SPESE PER INCREMENTO DI ATTIVITA' FINANZIARIE |
|--|--|---|------------------------------------|--|-------------------------------------|---|--|---|---|--|--|
| | 201 | 202 | 203 | 204 | 205 | 200 | 301 | 302 | 303 | 304 | 300 |
| 07 MISSIONE 07 - Turismo | | | | | | | | | | | |
| 01 Sviluppo e la valorizzazione del turismo | 0,00 | 0,00 | 0,00 | 0,00 | 0,00 | 0,00 | 0,00 | 0,00 | 0,00 | 0,00 | 0,00 |
| 02 Politica regionale unitaria per il turismo | 0,00 | 0,00 | 0,00 | 0,00 | 0,00 | 0,00 | 0,00 | 0,00 | 0,00 | 0,00 | 0,00 |
| TOTALE MISSIONE 07 - Turismo | 0,00 | 0,00 | 0,00 | 0,00 | 0,00 | 0,00 | 0,00 | 0,00 | 0,00 | 0,00 | 0,00 |
| 08 MISSIONE 08 - Assetto del territorio ed edilizia abitativa | | | | | | | | | | | |
| 01 Urbanistica e assetto del territorio | 0,00 | 0,00 | 0,00 | 0,00 | 0,00 | 0,00 | 0,00 | 0,00 | 0,00 | 0,00 | 0,00 |
| 02 Edilizia residenziale pubblica e locale e piani di edilizia economico-popolare | 0,00 | 0,00 | 0,00 | 0,00 | 0,00 | 0,00 | 0,00 | 0,00 | 0,00 | 0,00 | 0,00 |
| 03 Politica regionale unitaria per l'assetto del territorio e l'edilizia abitativa | 0,00 | 0,00 | 0,00 | 0,00 | 0,00 | 0,00 | 0,00 | 0,00 | 0,00 | 0,00 | 0,00 |
| TOTALE MISSIONE 08 - Assetto del territorio ed edilizia abitativa | 0,00 | 0,00 | 0,00 | 0,00 | 0,00 | 0,00 | 0,00 | 0,00 | 0,00 | 0,00 | 0,00 |
| 09 MISSIONE 09 - Sviluppo sostenibile e tutela del territorio e dell'ambiente | | | | | | | | | | | |
| 01 Difesa del suolo | 0,00 | 4.417.063,76 | 0,00 | 0,00 | 0,00 | 4.417.063,76 | 0,00 | 0,00 | 0,00 | 0,00 | 0,00 |
| 02 Tutela, valorizzazione e recupero ambientale | 0,00 | 0,00 | 0,00 | 0,00 | 0,00 | 0,00 | 0,00 | 0,00 | 0,00 | 0,00 | 0,00 |
| 03 Rifiuti | 0,00 | 0,00 | 0,00 | 0,00 | 0,00 | 0,00 | 0,00 | 0,00 | 0,00 | 0,00 | 0,00 |
| 04 Servizio idrico integrato | 0,00 | 0,00 | 0,00 | 0,00 | 0,00 | 0,00 | 0,00 | 0,00 | 0,00 | 0,00 | 0,00 |
| 05 Aree protette, parchi naturali, protezione naturalistica e forestazione | 0,00 | 0,00 | 0,00 | 0,00 | 0,00 | 0,00 | 0,00 | 0,00 | 0,00 | 0,00 | 0,00 |
| 06 Tutela e valorizzazione delle risorse idriche | 0,00 | 0,00 | 0,00 | 0,00 | 0,00 | 0,00 | 0,00 | 0,00 | 0,00 | 0,00 | 0,00 |
| 07 Sviluppo sostenibile territorio montano piccoli Comuni | 0,00 | 0,00 | 0,00 | 0,00 | 0,00 | 0,00 | 0,00 | 0,00 | 0,00 | 0,00 | 0,00 |
| 08 Qualità dell'aria e riduzione dell'inquinamento | 0,00 | 0,00 | 0,00 | 0,00 | 0,00 | 0,00 | 0,00 | 0,00 | 0,00 | 0,00 | 0,00 |
| 09 Politica regionale unitaria per lo sviluppo sostenibile e la tutela del territorio e l'ambiente | 0,00 | 0,00 | 0,00 | 0,00 | 0,00 | 0,00 | 0,00 | 0,00 | 0,00 | 0,00 | 0,00 |
| TOTALE MISSIONE 09 - Sviluppo sostenibile e tutela del territorio e dell'ambiente | 0,00 | 4.417.063,76 | 0,00 | 0,00 | 0,00 | 4.417.063,76 | 0,00 | 0,00 | 0,00 | 0,00 | 0,00 |
| 10 MISSIONE 10 - Trasporti e diritto alla mobilità | | | | | | | | | | | |

PROSPETTO DELLE SPESE PER MISSIONI, PROGRAMMI E MACROAGGREGATI
SPESE IN CONTO CAPITALE E SPESE PER INCREMENTO DI ATTIVITA' FINANZIARIE
PAGAMENTI IN C/COMPETENZA

Esercizio finanziario 2021

| MISSIONI E PROGRAMMI \ MACROAGGREGATI | | Tributi in conto capitale a carico dell'ente | Investimenti fissi lordi e acquisto di terreni | Contributi agli investimenti | Altri trasferimenti in conto capitale | Altre spese in conto capitale | Totale SPESE IN CONTO CAPITALE | Acquisizioni di attività finanziarie | Concessione crediti di breve termine | Concessione crediti di medio - lungo termine | Altre spese per incremento di attività finanziarie | Totale SPESE PER INCREMENTO DI ATTIVITA' FINANZIARIE |
|--|---|--|---|------------------------------------|--|-------------------------------------|---|--|---|---|--|--|
| | | 201 | 202 | 203 | 204 | 205 | 200 | 301 | 302 | 303 | 304 | 300 |
| 01 | Trasporto ferroviario | 0,00 | 0,00 | 0,00 | 0,00 | 0,00 | 0,00 | 0,00 | 0,00 | 0,00 | 0,00 | 0,00 |
| 02 | Trasporto pubblico locale | 0,00 | 0,00 | 0,00 | 0,00 | 0,00 | 0,00 | 0,00 | 0,00 | 0,00 | 0,00 | 0,00 |
| 03 | Trasporto per vie d'acqua | 0,00 | 0,00 | 0,00 | 0,00 | 0,00 | 0,00 | 0,00 | 0,00 | 0,00 | 0,00 | 0,00 |
| 04 | Altre modalità di trasporto | 0,00 | 0,00 | 0,00 | 0,00 | 0,00 | 0,00 | 0,00 | 0,00 | 0,00 | 0,00 | 0,00 |
| 05 | Viabilità e infrastrutture stradali | 0,00 | 0,00 | 0,00 | 0,00 | 0,00 | 0,00 | 0,00 | 0,00 | 0,00 | 0,00 | 0,00 |
| 06 | Politica regionale unitaria per i trasporti e il diritto alla mobilità | 0,00 | 0,00 | 0,00 | 0,00 | 0,00 | 0,00 | 0,00 | 0,00 | 0,00 | 0,00 | 0,00 |
| | TOTALE MISSIONE 10 - Trasporti e diritto alla mobilità | 0,00 | 0,00 | 0,00 | 0,00 | 0,00 | 0,00 | 0,00 | 0,00 | 0,00 | 0,00 | 0,00 |
| 11 | MISSIONE 11 - Soccorso civile | | | | | | | | | | | |
| 01 | Sistema di protezione civile | 0,00 | 5.151.876,96 | 256.500,00 | 0,00 | 0,00 | 5.408.376,96 | 1.000,00 | 0,00 | 0,00 | 0,00 | 1.000,00 |
| 02 | Interventi a seguito di calamità naturali | 0,00 | 1.206.052,05 | 4.071.885,44 | 0,00 | 223.086,05 | 5.501.023,54 | 0,00 | 0,00 | 0,00 | 0,00 | 0,00 |
| 03 | Politica regionale unitaria per il soccorso e la protezione civile | 0,00 | 0,00 | 0,00 | 0,00 | 0,00 | 0,00 | 0,00 | 0,00 | 0,00 | 0,00 | 0,00 |
| | TOTALE MISSIONE 11 - Soccorso civile | 0,00 | 6.357.929,01 | 4.328.385,44 | 0,00 | 223.086,05 | 10.909.400,50 | 1.000,00 | 0,00 | 0,00 | 0,00 | 1.000,00 |
| 12 | MISSIONE 12 - Diritti sociali, politiche sociali e famiglia | | | | | | | | | | | |
| 01 | Interventi per l'infanzia e i minori e per asili nido | 0,00 | 0,00 | 0,00 | 0,00 | 0,00 | 0,00 | 0,00 | 0,00 | 0,00 | 0,00 | 0,00 |
| 02 | Interventi per la disabilità | 0,00 | 0,00 | 0,00 | 0,00 | 0,00 | 0,00 | 0,00 | 0,00 | 0,00 | 0,00 | 0,00 |
| 03 | Interventi per gli anziani | 0,00 | 0,00 | 0,00 | 0,00 | 0,00 | 0,00 | 0,00 | 0,00 | 0,00 | 0,00 | 0,00 |
| 04 | Interventi per i soggetti a rischio di esclusione sociale | 0,00 | 0,00 | 0,00 | 0,00 | 0,00 | 0,00 | 0,00 | 0,00 | 0,00 | 0,00 | 0,00 |
| 05 | Interventi per le famiglie | 0,00 | 0,00 | 0,00 | 0,00 | 0,00 | 0,00 | 0,00 | 0,00 | 0,00 | 0,00 | 0,00 |
| 06 | Interventi per il diritto alla casa | 0,00 | 0,00 | 0,00 | 0,00 | 0,00 | 0,00 | 0,00 | 0,00 | 0,00 | 0,00 | 0,00 |
| 07 | Programmazione e governo della rete dei servizi sociosanitari e sociali | 0,00 | 0,00 | 0,00 | 0,00 | 0,00 | 0,00 | 0,00 | 0,00 | 0,00 | 0,00 | 0,00 |
| 08 | Cooperazione e associazionismo | 0,00 | 0,00 | 0,00 | 0,00 | 0,00 | 0,00 | 0,00 | 0,00 | 0,00 | 0,00 | 0,00 |
| 09 | Servizio necroscopico e cimiteriale | 0,00 | 0,00 | 0,00 | 0,00 | 0,00 | 0,00 | 0,00 | 0,00 | 0,00 | 0,00 | 0,00 |
| 10 | Politica regionale unitaria per i diritti sociali e la famiglia | 0,00 | 0,00 | 0,00 | 0,00 | 0,00 | 0,00 | 0,00 | 0,00 | 0,00 | 0,00 | 0,00 |
| | TOTALE MISSIONE 12 - Diritti sociali, politiche sociali e famiglia | 0,00 | 0,00 | 0,00 | 0,00 | 0,00 | 0,00 | 0,00 | 0,00 | 0,00 | 0,00 | 0,00 |

PROSPETTO DELLE SPESE PER MISSIONI, PROGRAMMI E MACROAGGREGATI
SPESE IN CONTO CAPITALE E SPESE PER INCREMENTO DI ATTIVITA' FINANZIARIE
PAGAMENTI IN C/COMPETENZA

Esercizio finanziario 2021

| MISSIONI E PROGRAMMI \ MACROAGGREGATI | Tributi in conto capitale a carico dell'ente | Investimenti fissi lordi e acquisto di terreni | Contributi agli investimenti | Altri trasferimenti in conto capitale | Altre spese in conto capitale | Totale SPESE IN CONTO CAPITALE | Acquisizioni di attività finanziarie | Concessione crediti di breve termine | Concessione crediti di medio - lungo termine | Altre spese per incremento di attività finanziarie | Totale SPESE PER INCREMENTO DI ATTIVITA' FINANZIARIE |
|--|--|---|------------------------------------|--|-------------------------------------|---|--|---|---|--|--|
| | 201 | 202 | 203 | 204 | 205 | 200 | 301 | 302 | 303 | 304 | 300 |
| 13 MISSIONE 13 - Tutela della salute | | | | | | | | | | | |
| 01 Servizio sanitario regionale - finanziamento ordinario corrente per la garanzia dei LEA | 0,00 | 0,00 | 0,00 | 0,00 | 0,00 | 0,00 | 0,00 | 0,00 | 0,00 | 0,00 | 0,00 |
| 04 Servizio sanitario regionale - ripiano di disavanzi sanitari relativi ad esercizi pregressi | 0,00 | 0,00 | 0,00 | 0,00 | 0,00 | 0,00 | 0,00 | 0,00 | 0,00 | 0,00 | 0,00 |
| 05 Servizio sanitario regionale - investimenti sanitari | 0,00 | 0,00 | 0,00 | 0,00 | 0,00 | 0,00 | 0,00 | 0,00 | 0,00 | 0,00 | 0,00 |
| 07 Ulteriori spese in materia sanitaria | 0,00 | 0,00 | 0,00 | 0,00 | 0,00 | 0,00 | 0,00 | 0,00 | 0,00 | 0,00 | 0,00 |
| 08 Politica regionale unitaria per la tutela della salute | 0,00 | 0,00 | 0,00 | 0,00 | 0,00 | 0,00 | 0,00 | 0,00 | 0,00 | 0,00 | 0,00 |
| TOTALE MISSIONE 13 - Tutela della salute | 0,00 | 0,00 | 0,00 | 0,00 | 0,00 | 0,00 | 0,00 | 0,00 | 0,00 | 0,00 | 0,00 |
| 14 MISSIONE 14 - Sviluppo economico e competitività | | | | | | | | | | | |
| 01 Industria, PMI e Artigianato | 0,00 | 0,00 | 0,00 | 0,00 | 0,00 | 0,00 | 0,00 | 0,00 | 0,00 | 0,00 | 0,00 |
| 02 Commercio - reti distributive - tutela dei consumatori | 0,00 | 0,00 | 0,00 | 0,00 | 0,00 | 0,00 | 0,00 | 0,00 | 0,00 | 0,00 | 0,00 |
| 03 Ricerca e innovazione | 0,00 | 0,00 | 0,00 | 0,00 | 0,00 | 0,00 | 0,00 | 0,00 | 0,00 | 0,00 | 0,00 |
| 04 Reti e altri servizi di pubblica utilità | 0,00 | 0,00 | 0,00 | 0,00 | 0,00 | 0,00 | 0,00 | 0,00 | 0,00 | 0,00 | 0,00 |
| 05 Politica regionale unitaria per lo sviluppo economico e la competitività | 0,00 | 0,00 | 0,00 | 0,00 | 0,00 | 0,00 | 0,00 | 0,00 | 0,00 | 0,00 | 0,00 |
| TOTALE MISSIONE 14 - Sviluppo economico e competitività | 0,00 | 0,00 | 0,00 | 0,00 | 0,00 | 0,00 | 0,00 | 0,00 | 0,00 | 0,00 | 0,00 |
| 15 MISSIONE 15 - Politiche per il lavoro e la formazione professionale | | | | | | | | | | | |
| 01 Servizi per lo sviluppo del mercato del lavoro | 0,00 | 0,00 | 0,00 | 0,00 | 0,00 | 0,00 | 0,00 | 0,00 | 0,00 | 0,00 | 0,00 |
| 02 Formazione professionale | 0,00 | 0,00 | 0,00 | 0,00 | 0,00 | 0,00 | 0,00 | 0,00 | 0,00 | 0,00 | 0,00 |
| 03 Sostegno all'occupazione | 0,00 | 0,00 | 0,00 | 0,00 | 0,00 | 0,00 | 0,00 | 0,00 | 0,00 | 0,00 | 0,00 |
| 04 Politica regionale unitaria per il lavoro e la formazione professionale | 0,00 | 0,00 | 0,00 | 0,00 | 0,00 | 0,00 | 0,00 | 0,00 | 0,00 | 0,00 | 0,00 |
| TOTALE MISSIONE 15 - Politiche per il lavoro e la formazione professionale | 0,00 | 0,00 | 0,00 | 0,00 | 0,00 | 0,00 | 0,00 | 0,00 | 0,00 | 0,00 | 0,00 |
| 16 MISSIONE 16 - Agricoltura, politiche agroalimentari e pesca | | | | | | | | | | | |

PROSPETTO DELLE SPESE PER MISSIONI, PROGRAMMI E MACROAGGREGATI
SPESE IN CONTO CAPITALE E SPESE PER INCREMENTO DI ATTIVITA' FINANZIARIE
PAGAMENTI IN C/COMPETENZA

Esercizio finanziario 2021

| MISSIONI E PROGRAMMI \ MACROAGGREGATI | Tributi in conto capitale a carico dell'ente | Investimenti fissi lordi e acquisto di terreni | Contributi agli investimenti | Altri trasferimenti in conto capitale | Altre spese in conto capitale | Totale SPESE IN CONTO CAPITALE | Acquisizioni di attività finanziarie | Concessione crediti di breve termine | Concessione crediti di medio - lungo termine | Altre spese per incremento di attività finanziarie | Totale SPESE PER INCREMENTO DI ATTIVITA' FINANZIARIE |
|---|--|---|------------------------------------|--|-------------------------------------|---|--|---|---|--|--|
| | 201 | 202 | 203 | 204 | 205 | 200 | 301 | 302 | 303 | 304 | 300 |
| 01 Sviluppo del settore agricolo e del sistema agroalimentare | 0,00 | 0,00 | 0,00 | 0,00 | 0,00 | 0,00 | 0,00 | 0,00 | 0,00 | 0,00 | 0,00 |
| 02 Caccia e pesca | 0,00 | 0,00 | 0,00 | 0,00 | 0,00 | 0,00 | 0,00 | 0,00 | 0,00 | 0,00 | 0,00 |
| 03 Politica regionale unitaria per l'agricoltura, i sistemi agroalimentari, la caccia e la pesca | 0,00 | 0,00 | 0,00 | 0,00 | 0,00 | 0,00 | 0,00 | 0,00 | 0,00 | 0,00 | 0,00 |
| TOTALE MISSIONE 16 - Agricoltura, politiche agroalimentari e pesca | 0,00 | 0,00 | 0,00 | 0,00 | 0,00 | 0,00 | 0,00 | 0,00 | 0,00 | 0,00 | 0,00 |
| 17 MISSIONE 17 - Energia e diversificazione delle fonti energetiche | | | | | | | | | | | |
| 01 Fonti energetiche | 0,00 | 0,00 | 0,00 | 0,00 | 0,00 | 0,00 | 0,00 | 0,00 | 0,00 | 0,00 | 0,00 |
| 02 Politica regionale unitaria per l'energia e la diversificazione delle fonti energetiche | 0,00 | 0,00 | 0,00 | 0,00 | 0,00 | 0,00 | 0,00 | 0,00 | 0,00 | 0,00 | 0,00 |
| TOTALE MISSIONE 17 - Energia e diversificazione delle fonti energetiche | 0,00 | 0,00 | 0,00 | 0,00 | 0,00 | 0,00 | 0,00 | 0,00 | 0,00 | 0,00 | 0,00 |
| 18 MISSIONE 18 - Relazioni con le altre autonomie territoriali e locali | | | | | | | | | | | |
| 01 Relazioni finanziarie con le altre autonomie territoriali | 0,00 | 0,00 | 0,00 | 0,00 | 0,00 | 0,00 | 0,00 | 0,00 | 0,00 | 0,00 | 0,00 |
| 02 Politica regionale unitaria per le relazioni finanziarie con le altre autonomie territoriali | 0,00 | 0,00 | 0,00 | 0,00 | 0,00 | 0,00 | 0,00 | 0,00 | 0,00 | 0,00 | 0,00 |
| TOTALE MISSIONE 18 - Relazioni con le altre autonomie territoriali e locali | 0,00 | 0,00 | 0,00 | 0,00 | 0,00 | 0,00 | 0,00 | 0,00 | 0,00 | 0,00 | 0,00 |
| 19 MISSIONE 19 - Relazioni internazionali | | | | | | | | | | | |
| 01 Relazioni internazionali e Cooperazione allo sviluppo | 0,00 | 0,00 | 0,00 | 0,00 | 0,00 | 0,00 | 0,00 | 0,00 | 0,00 | 0,00 | 0,00 |
| 02 Cooperazione territoriale | 0,00 | 0,00 | 0,00 | 0,00 | 0,00 | 0,00 | 0,00 | 0,00 | 0,00 | 0,00 | 0,00 |
| TOTALE MISSIONE 19 - Relazioni internazionali | 0,00 | 0,00 | 0,00 | 0,00 | 0,00 | 0,00 | 0,00 | 0,00 | 0,00 | 0,00 | 0,00 |
| 20 MISSIONE 20 - Fondi e accantonamenti | | | | | | | | | | | |
| 02 Fondo crediti di dubbia esigibilità | 0,00 | 0,00 | 0,00 | 0,00 | 0,00 | 0,00 | 0,00 | 0,00 | 0,00 | 0,00 | 0,00 |
| 03 Altri fondi | 0,00 | 0,00 | 0,00 | 0,00 | 0,00 | 0,00 | 0,00 | 0,00 | 0,00 | 0,00 | 0,00 |
| TOTALE MISSIONE 20 - Fondi e accantonamenti | 0,00 | 0,00 | 0,00 | 0,00 | 0,00 | 0,00 | 0,00 | 0,00 | 0,00 | 0,00 | 0,00 |
| TOTALE MACROAGGREGATI | 0,00 | 10.774.992,77 | 4.328.385,44 | 0,00 | 223.086,05 | 15.326.464,26 | 1.000,00 | 0,00 | 0,00 | 0,00 | 1.000,00 |

**Prospetto delle Spese di bilancio per Missioni,
Programmi e Macro aggregati –
Spese in conto capitale e spese per incremento
di attività finanziarie – pagamenti in c/residui**

PROSPETTO DELLE SPESE PER MISSIONI, PROGRAMMI E MACROAGGREGATI
SPESE IN CONTO CAPITALE E SPESE PER INCREMENTO DI ATTIVITA' FINANZIARIE
PAGAMENTI IN C/RESIDUI
Esercizio finanziario 2021

| MISSIONI E PROGRAMMI \ MACROAGGREGATI | Tributi in conto capitale a carico dell'ente | Investimenti fissi lordi e acquisto di terreni | Contributi agli investimenti | Altri trasferimenti in conto capitale | Altre spese in conto capitale | Totale SPESE IN CONTO CAPITALE | Acquisizioni di attività finanziarie | Concessione crediti di breve termine | Concessione crediti di medio - lungo termine | Altre spese per incremento di attività finanziarie | Totale SPESE PER INCREMENTO DI ATTIVITA' FINANZIARIE |
|--|--|---|------------------------------------|--|-------------------------------------|---|--|---|---|--|--|
| | 201 | 202 | 203 | 204 | 205 | 200 | 301 | 302 | 303 | 304 | 300 |
| 01 MISSIONE 01 - Servizi istituzionali, generali e di gestione | | | | | | | | | | | |
| 01 Organi istituzionali | 0,00 | 0,00 | 0,00 | 0,00 | 0,00 | 0,00 | 0,00 | 0,00 | 0,00 | 0,00 | 0,00 |
| 02 Segreteria generale | 0,00 | 0,00 | 0,00 | 0,00 | 0,00 | 0,00 | 0,00 | 0,00 | 0,00 | 0,00 | 0,00 |
| 03 Gestione economica, finanziaria, programmazione, provveditorato | 0,00 | 0,00 | 0,00 | 0,00 | 0,00 | 0,00 | 0,00 | 0,00 | 0,00 | 0,00 | 0,00 |
| 04 Gestione delle entrate tributarie e servizi fiscali | 0,00 | 0,00 | 0,00 | 0,00 | 0,00 | 0,00 | 0,00 | 0,00 | 0,00 | 0,00 | 0,00 |
| 05 Gestione dei beni demaniali e patrimoniali | 0,00 | 0,00 | 0,00 | 0,00 | 0,00 | 0,00 | 0,00 | 0,00 | 0,00 | 0,00 | 0,00 |
| 06 Ufficio tecnico | 0,00 | 0,00 | 0,00 | 0,00 | 0,00 | 0,00 | 0,00 | 0,00 | 0,00 | 0,00 | 0,00 |
| 07 Elezioni e consultazioni popolari - Anagrafe e stato civile | 0,00 | 0,00 | 0,00 | 0,00 | 0,00 | 0,00 | 0,00 | 0,00 | 0,00 | 0,00 | 0,00 |
| 08 Statistica e sistemi informativi | 0,00 | 0,00 | 0,00 | 0,00 | 0,00 | 0,00 | 0,00 | 0,00 | 0,00 | 0,00 | 0,00 |
| 09 Assistenza tecnico-amministrativa agli enti locali | 0,00 | 0,00 | 0,00 | 0,00 | 0,00 | 0,00 | 0,00 | 0,00 | 0,00 | 0,00 | 0,00 |
| 10 Risorse umane | 0,00 | 0,00 | 0,00 | 0,00 | 0,00 | 0,00 | 0,00 | 0,00 | 0,00 | 0,00 | 0,00 |
| 11 Altri servizi generali | 0,00 | 0,00 | 0,00 | 0,00 | 0,00 | 0,00 | 0,00 | 0,00 | 0,00 | 0,00 | 0,00 |
| 12 Politica regionale unitaria per i servizi istituzionali, generali e di gestione | 0,00 | 0,00 | 0,00 | 0,00 | 0,00 | 0,00 | 0,00 | 0,00 | 0,00 | 0,00 | 0,00 |
| TOTALE MISSIONE 01 - Servizi istituzionali, generali e di gestione | 0,00 | 0,00 | 0,00 | 0,00 | 0,00 | 0,00 | 0,00 | 0,00 | 0,00 | 0,00 | 0,00 |
| 02 MISSIONE 02 - Giustizia | | | | | | | | | | | |
| 01 Uffici giudiziari | 0,00 | 0,00 | 0,00 | 0,00 | 0,00 | 0,00 | 0,00 | 0,00 | 0,00 | 0,00 | 0,00 |
| 02 Casa circondariale e altri servizi | 0,00 | 0,00 | 0,00 | 0,00 | 0,00 | 0,00 | 0,00 | 0,00 | 0,00 | 0,00 | 0,00 |
| 03 Politica regionale unitaria per la giustizia | 0,00 | 0,00 | 0,00 | 0,00 | 0,00 | 0,00 | 0,00 | 0,00 | 0,00 | 0,00 | 0,00 |
| TOTALE MISSIONE 02 - Giustizia | 0,00 | 0,00 | 0,00 | 0,00 | 0,00 | 0,00 | 0,00 | 0,00 | 0,00 | 0,00 | 0,00 |
| 03 MISSIONE 03 - Ordine pubblico e sicurezza | | | | | | | | | | | |
| 01 Polizia locale e amministrativa | 0,00 | 0,00 | 0,00 | 0,00 | 0,00 | 0,00 | 0,00 | 0,00 | 0,00 | 0,00 | 0,00 |
| 02 Sistema integrato di sicurezza urbana | 0,00 | 0,00 | 0,00 | 0,00 | 0,00 | 0,00 | 0,00 | 0,00 | 0,00 | 0,00 | 0,00 |
| 03 Politica regionale unitaria per l'ordine pubblico e la sicurezza | 0,00 | 0,00 | 0,00 | 0,00 | 0,00 | 0,00 | 0,00 | 0,00 | 0,00 | 0,00 | 0,00 |

PROSPETTO DELLE SPESE PER MISSIONI, PROGRAMMI E MACROAGGREGATI
SPESE IN CONTO CAPITALE E SPESE PER INCREMENTO DI ATTIVITA' FINANZIARIE
PAGAMENTI IN C/RESIDUI
Esercizio finanziario 2021

| MISSIONI E PROGRAMMI \ MACROAGGREGATI | Tributi in conto capitale a carico dell'ente | Investimenti fissi lordi e acquisto di terreni | Contributi agli investimenti | Altri trasferimenti in conto capitale | Altre spese in conto capitale | Totale SPESE IN CONTO CAPITALE | Acquisizioni di attività finanziarie | Concessione crediti di breve termine | Concessione crediti di medio - lungo termine | Altre spese per incremento di attività finanziarie | Totale SPESE PER INCREMENTO DI ATTIVITA' FINANZIARIE |
|---|--|---|------------------------------------|--|-------------------------------------|---|--|---|---|--|--|
| | 201 | 202 | 203 | 204 | 205 | 200 | 301 | 302 | 303 | 304 | 300 |
| TOTALE MISSIONE 03 - Ordine pubblico e sicurezza | 0,00 | 0,00 | 0,00 | 0,00 | 0,00 | 0,00 | 0,00 | 0,00 | 0,00 | 0,00 | 0,00 |
| 04 MISSIONE 04 - Istruzione e diritto allo studio | | | | | | | | | | | |
| 01 Istruzione prescolastica | 0,00 | 0,00 | 0,00 | 0,00 | 0,00 | 0,00 | 0,00 | 0,00 | 0,00 | 0,00 | 0,00 |
| 02 Altri ordini di istruzione non universitaria | 0,00 | 0,00 | 0,00 | 0,00 | 0,00 | 0,00 | 0,00 | 0,00 | 0,00 | 0,00 | 0,00 |
| 03 Edilizia scolastica | 0,00 | 0,00 | 0,00 | 0,00 | 0,00 | 0,00 | 0,00 | 0,00 | 0,00 | 0,00 | 0,00 |
| 04 Istruzione universitaria | 0,00 | 0,00 | 0,00 | 0,00 | 0,00 | 0,00 | 0,00 | 0,00 | 0,00 | 0,00 | 0,00 |
| 05 Istruzione tecnica superiore | 0,00 | 0,00 | 0,00 | 0,00 | 0,00 | 0,00 | 0,00 | 0,00 | 0,00 | 0,00 | 0,00 |
| 06 Servizi ausiliari all'istruzione | 0,00 | 0,00 | 0,00 | 0,00 | 0,00 | 0,00 | 0,00 | 0,00 | 0,00 | 0,00 | 0,00 |
| 07 Diritto allo studio | 0,00 | 0,00 | 0,00 | 0,00 | 0,00 | 0,00 | 0,00 | 0,00 | 0,00 | 0,00 | 0,00 |
| 08 Politica regionale unitaria per l'istruzione e il diritto allo studio | 0,00 | 0,00 | 0,00 | 0,00 | 0,00 | 0,00 | 0,00 | 0,00 | 0,00 | 0,00 | 0,00 |
| TOTALE MISSIONE 04 - Istruzione e diritto allo studio | 0,00 | 0,00 | 0,00 | 0,00 | 0,00 | 0,00 | 0,00 | 0,00 | 0,00 | 0,00 | 0,00 |
| 05 MISSIONE 05 - Tutela e valorizzazione dei beni e delle attività culturali | | | | | | | | | | | |
| 01 Valorizzazione dei beni di interesse storico | 0,00 | 0,00 | 0,00 | 0,00 | 0,00 | 0,00 | 0,00 | 0,00 | 0,00 | 0,00 | 0,00 |
| 02 Attività culturali e interventi diversi nel settore culturale | 0,00 | 0,00 | 0,00 | 0,00 | 0,00 | 0,00 | 0,00 | 0,00 | 0,00 | 0,00 | 0,00 |
| 03 Politica regionale unitaria per la tutela dei beni e delle attività culturali | 0,00 | 0,00 | 0,00 | 0,00 | 0,00 | 0,00 | 0,00 | 0,00 | 0,00 | 0,00 | 0,00 |
| TOTALE MISSIONE 05 - Tutela e valorizzazione dei beni e delle attività culturali | 0,00 | 0,00 | 0,00 | 0,00 | 0,00 | 0,00 | 0,00 | 0,00 | 0,00 | 0,00 | 0,00 |
| 06 MISSIONE 06 - Politiche giovanili, sport e tempo libero | | | | | | | | | | | |
| 01 Sport e tempo libero | 0,00 | 0,00 | 0,00 | 0,00 | 0,00 | 0,00 | 0,00 | 0,00 | 0,00 | 0,00 | 0,00 |
| 02 Giovani | 0,00 | 0,00 | 0,00 | 0,00 | 0,00 | 0,00 | 0,00 | 0,00 | 0,00 | 0,00 | 0,00 |
| 03 Politica regionale unitaria per i giovani, lo sport e il tempo libero | 0,00 | 0,00 | 0,00 | 0,00 | 0,00 | 0,00 | 0,00 | 0,00 | 0,00 | 0,00 | 0,00 |
| TOTALE MISSIONE 06 - Politiche giovanili, sport e tempo libero | 0,00 | 0,00 | 0,00 | 0,00 | 0,00 | 0,00 | 0,00 | 0,00 | 0,00 | 0,00 | 0,00 |

PROSPETTO DELLE SPESE PER MISSIONI, PROGRAMMI E MACROAGGREGATI
SPESE IN CONTO CAPITALE E SPESE PER INCREMENTO DI ATTIVITA' FINANZIARIE
PAGAMENTI IN C/RESIDUI
Esercizio finanziario 2021

| MISSIONI E PROGRAMMI \ MACROAGGREGATI | Tributi in conto capitale a carico dell'ente | Investimenti fissi lordi e acquisto di terreni | Contributi agli investimenti | Altri trasferimenti in conto capitale | Altre spese in conto capitale | Totale SPESE IN CONTO CAPITALE | Acquisizioni di attività finanziarie | Concessione crediti di breve termine | Concessione crediti di medio - lungo termine | Altre spese per incremento di attività finanziarie | Totale SPESE PER INCREMENTO DI ATTIVITA' FINANZIARIE |
|---|--|---|------------------------------------|--|-------------------------------------|---|--|---|---|--|--|
| | 201 | 202 | 203 | 204 | 205 | 200 | 301 | 302 | 303 | 304 | 300 |
| 07 MISSIONE 07 - Turismo | | | | | | | | | | | |
| 01 Sviluppo e la valorizzazione del turismo | 0,00 | 0,00 | 0,00 | 0,00 | 0,00 | 0,00 | 0,00 | 0,00 | 0,00 | 0,00 | 0,00 |
| 02 Politica regionale unitaria per il turismo | 0,00 | 0,00 | 0,00 | 0,00 | 0,00 | 0,00 | 0,00 | 0,00 | 0,00 | 0,00 | 0,00 |
| TOTALE MISSIONE 07 - Turismo | 0,00 | 0,00 | 0,00 | 0,00 | 0,00 | 0,00 | 0,00 | 0,00 | 0,00 | 0,00 | 0,00 |
| 08 MISSIONE 08 - Assetto del territorio ed edilizia abitativa | | | | | | | | | | | |
| 01 Urbanistica e assetto del territorio | 0,00 | 0,00 | 0,00 | 0,00 | 0,00 | 0,00 | 0,00 | 0,00 | 0,00 | 0,00 | 0,00 |
| 02 Edilizia residenziale pubblica e locale e piani di edilizia economico-popolare | 0,00 | 0,00 | 0,00 | 0,00 | 0,00 | 0,00 | 0,00 | 0,00 | 0,00 | 0,00 | 0,00 |
| 03 Politica regionale unitaria per l'assetto del territorio e l'edilizia abitativa | 0,00 | 0,00 | 0,00 | 0,00 | 0,00 | 0,00 | 0,00 | 0,00 | 0,00 | 0,00 | 0,00 |
| TOTALE MISSIONE 08 - Assetto del territorio ed edilizia abitativa | 0,00 | 0,00 | 0,00 | 0,00 | 0,00 | 0,00 | 0,00 | 0,00 | 0,00 | 0,00 | 0,00 |
| 09 MISSIONE 09 - Sviluppo sostenibile e tutela del territorio e dell'ambiente | | | | | | | | | | | |
| 01 Difesa del suolo | 0,00 | 979.656,36 | 0,00 | 0,00 | 0,00 | 979.656,36 | 0,00 | 0,00 | 0,00 | 0,00 | 0,00 |
| 02 Tutela, valorizzazione e recupero ambientale | 0,00 | 0,00 | 0,00 | 0,00 | 0,00 | 0,00 | 0,00 | 0,00 | 0,00 | 0,00 | 0,00 |
| 03 Rifiuti | 0,00 | 0,00 | 0,00 | 0,00 | 0,00 | 0,00 | 0,00 | 0,00 | 0,00 | 0,00 | 0,00 |
| 04 Servizio idrico integrato | 0,00 | 0,00 | 0,00 | 0,00 | 0,00 | 0,00 | 0,00 | 0,00 | 0,00 | 0,00 | 0,00 |
| 05 Aree protette, parchi naturali, protezione naturalistica e forestazione | 0,00 | 0,00 | 0,00 | 0,00 | 0,00 | 0,00 | 0,00 | 0,00 | 0,00 | 0,00 | 0,00 |
| 06 Tutela e valorizzazione delle risorse idriche | 0,00 | 0,00 | 0,00 | 0,00 | 0,00 | 0,00 | 0,00 | 0,00 | 0,00 | 0,00 | 0,00 |
| 07 Sviluppo sostenibile territorio montano piccoli Comuni | 0,00 | 0,00 | 0,00 | 0,00 | 0,00 | 0,00 | 0,00 | 0,00 | 0,00 | 0,00 | 0,00 |
| 08 Qualità dell'aria e riduzione dell'inquinamento | 0,00 | 0,00 | 0,00 | 0,00 | 0,00 | 0,00 | 0,00 | 0,00 | 0,00 | 0,00 | 0,00 |
| 09 Politica regionale unitaria per lo sviluppo sostenibile e la tutela del territorio e l'ambiente | 0,00 | 0,00 | 0,00 | 0,00 | 0,00 | 0,00 | 0,00 | 0,00 | 0,00 | 0,00 | 0,00 |
| TOTALE MISSIONE 09 - Sviluppo sostenibile e tutela del territorio e dell'ambiente | 0,00 | 979.656,36 | 0,00 | 0,00 | 0,00 | 979.656,36 | 0,00 | 0,00 | 0,00 | 0,00 | 0,00 |
| 10 MISSIONE 10 - Trasporti e diritto alla mobilità | | | | | | | | | | | |

PROSPETTO DELLE SPESE PER MISSIONI, PROGRAMMI E MACROAGGREGATI
SPESE IN CONTO CAPITALE E SPESE PER INCREMENTO DI ATTIVITA' FINANZIARIE
PAGAMENTI IN C/RESIDUI
Esercizio finanziario 2021

| MISSIONI E PROGRAMMI \ MACROAGGREGATI | | Tributi in conto capitale a carico dell'ente | Investimenti fissi lordi e acquisto di terreni | Contributi agli investimenti | Altri trasferimenti in conto capitale | Altre spese in conto capitale | Totale SPESE IN CONTO CAPITALE | Acquisizioni di attività finanziarie | Concessione crediti di breve termine | Concessione crediti di medio - lungo termine | Altre spese per incremento di attività finanziarie | Totale SPESE PER INCREMENTO DI ATTIVITA' FINANZIARIE |
|--|---|--|---|------------------------------------|--|-------------------------------------|---|--|---|---|--|--|
| | | 201 | 202 | 203 | 204 | 205 | 200 | 301 | 302 | 303 | 304 | 300 |
| 01 | Trasporto ferroviario | 0,00 | 0,00 | 0,00 | 0,00 | 0,00 | 0,00 | 0,00 | 0,00 | 0,00 | 0,00 | 0,00 |
| 02 | Trasporto pubblico locale | 0,00 | 0,00 | 0,00 | 0,00 | 0,00 | 0,00 | 0,00 | 0,00 | 0,00 | 0,00 | 0,00 |
| 03 | Trasporto per vie d'acqua | 0,00 | 0,00 | 0,00 | 0,00 | 0,00 | 0,00 | 0,00 | 0,00 | 0,00 | 0,00 | 0,00 |
| 04 | Altre modalità di trasporto | 0,00 | 0,00 | 0,00 | 0,00 | 0,00 | 0,00 | 0,00 | 0,00 | 0,00 | 0,00 | 0,00 |
| 05 | Viabilità e infrastrutture stradali | 0,00 | 0,00 | 0,00 | 0,00 | 0,00 | 0,00 | 0,00 | 0,00 | 0,00 | 0,00 | 0,00 |
| 06 | Politica regionale unitaria per i trasporti e il diritto alla mobilità | 0,00 | 0,00 | 0,00 | 0,00 | 0,00 | 0,00 | 0,00 | 0,00 | 0,00 | 0,00 | 0,00 |
| | TOTALE MISSIONE 10 - Trasporti e diritto alla mobilità | 0,00 | 0,00 | 0,00 | 0,00 | 0,00 | 0,00 | 0,00 | 0,00 | 0,00 | 0,00 | 0,00 |
| 11 | MISSIONE 11 - Soccorso civile | | | | | | | | | | | |
| 01 | Sistema di protezione civile | 0,00 | 678.624,69 | 1.774.390,41 | 0,00 | 0,00 | 2.453.015,10 | 0,00 | 0,00 | 0,00 | 0,00 | 0,00 |
| 02 | Interventi a seguito di calamità naturali | 0,00 | 1.486,38 | 4.771.474,03 | 0,00 | 0,00 | 4.772.960,41 | 0,00 | 0,00 | 0,00 | 0,00 | 0,00 |
| 03 | Politica regionale unitaria per il soccorso e la protezione civile | 0,00 | 0,00 | 0,00 | 0,00 | 0,00 | 0,00 | 0,00 | 0,00 | 0,00 | 0,00 | 0,00 |
| | TOTALE MISSIONE 11 - Soccorso civile | 0,00 | 680.111,07 | 6.545.864,44 | 0,00 | 0,00 | 7.225.975,51 | 0,00 | 0,00 | 0,00 | 0,00 | 0,00 |
| 12 | MISSIONE 12 - Diritti sociali, politiche sociali e famiglia | | | | | | | | | | | |
| 01 | Interventi per l'infanzia e i minori e per asili nido | 0,00 | 0,00 | 0,00 | 0,00 | 0,00 | 0,00 | 0,00 | 0,00 | 0,00 | 0,00 | 0,00 |
| 02 | Interventi per la disabilità | 0,00 | 0,00 | 0,00 | 0,00 | 0,00 | 0,00 | 0,00 | 0,00 | 0,00 | 0,00 | 0,00 |
| 03 | Interventi per gli anziani | 0,00 | 0,00 | 0,00 | 0,00 | 0,00 | 0,00 | 0,00 | 0,00 | 0,00 | 0,00 | 0,00 |
| 04 | Interventi per i soggetti a rischio di esclusione sociale | 0,00 | 0,00 | 0,00 | 0,00 | 0,00 | 0,00 | 0,00 | 0,00 | 0,00 | 0,00 | 0,00 |
| 05 | Interventi per le famiglie | 0,00 | 0,00 | 0,00 | 0,00 | 0,00 | 0,00 | 0,00 | 0,00 | 0,00 | 0,00 | 0,00 |
| 06 | Interventi per il diritto alla casa | 0,00 | 0,00 | 0,00 | 0,00 | 0,00 | 0,00 | 0,00 | 0,00 | 0,00 | 0,00 | 0,00 |
| 07 | Programmazione e governo della rete dei servizi sociosanitari e sociali | 0,00 | 0,00 | 0,00 | 0,00 | 0,00 | 0,00 | 0,00 | 0,00 | 0,00 | 0,00 | 0,00 |
| 08 | Cooperazione e associazionismo | 0,00 | 0,00 | 0,00 | 0,00 | 0,00 | 0,00 | 0,00 | 0,00 | 0,00 | 0,00 | 0,00 |
| 09 | Servizio necroscopico e cimiteriale | 0,00 | 0,00 | 0,00 | 0,00 | 0,00 | 0,00 | 0,00 | 0,00 | 0,00 | 0,00 | 0,00 |
| 10 | Politica regionale unitaria per i diritti sociali e la famiglia | 0,00 | 0,00 | 0,00 | 0,00 | 0,00 | 0,00 | 0,00 | 0,00 | 0,00 | 0,00 | 0,00 |
| | TOTALE MISSIONE 12 - Diritti sociali, politiche sociali e famiglia | 0,00 | 0,00 | 0,00 | 0,00 | 0,00 | 0,00 | 0,00 | 0,00 | 0,00 | 0,00 | 0,00 |

PROSPETTO DELLE SPESE PER MISSIONI, PROGRAMMI E MACROAGGREGATI
SPESE IN CONTO CAPITALE E SPESE PER INCREMENTO DI ATTIVITA' FINANZIARIE
PAGAMENTI IN C/RESIDUI
Esercizio finanziario 2021

| MISSIONI E PROGRAMMI \ MACROAGGREGATI | Tributi in conto capitale a carico dell'ente | Investimenti fissi lordi e acquisto di terreni | Contributi agli investimenti | Altri trasferimenti in conto capitale | Altre spese in conto capitale | Totale SPESE IN CONTO CAPITALE | Acquisizioni di attività finanziarie | Concessione crediti di breve termine | Concessione crediti di medio - lungo termine | Altre spese per incremento di attività finanziarie | Totale SPESE PER INCREMENTO DI ATTIVITA' FINANZIARIE |
|--|--|---|------------------------------------|--|-------------------------------------|---|--|---|---|--|--|
| | 201 | 202 | 203 | 204 | 205 | 200 | 301 | 302 | 303 | 304 | 300 |
| 13 MISSIONE 13 - Tutela della salute | | | | | | | | | | | |
| 01 Servizio sanitario regionale - finanziamento ordinario corrente per la garanzia dei LEA | 0,00 | 0,00 | 0,00 | 0,00 | 0,00 | 0,00 | 0,00 | 0,00 | 0,00 | 0,00 | 0,00 |
| 04 Servizio sanitario regionale - ripiano di disavanzi sanitari relativi ad esercizi pregressi | 0,00 | 0,00 | 0,00 | 0,00 | 0,00 | 0,00 | 0,00 | 0,00 | 0,00 | 0,00 | 0,00 |
| 05 Servizio sanitario regionale - investimenti sanitari | 0,00 | 0,00 | 0,00 | 0,00 | 0,00 | 0,00 | 0,00 | 0,00 | 0,00 | 0,00 | 0,00 |
| 07 Ulteriori spese in materia sanitaria | 0,00 | 0,00 | 0,00 | 0,00 | 0,00 | 0,00 | 0,00 | 0,00 | 0,00 | 0,00 | 0,00 |
| 08 Politica regionale unitaria per la tutela della salute | 0,00 | 0,00 | 0,00 | 0,00 | 0,00 | 0,00 | 0,00 | 0,00 | 0,00 | 0,00 | 0,00 |
| TOTALE MISSIONE 13 - Tutela della salute | 0,00 | 0,00 | 0,00 | 0,00 | 0,00 | 0,00 | 0,00 | 0,00 | 0,00 | 0,00 | 0,00 |
| 14 MISSIONE 14 - Sviluppo economico e competitività | | | | | | | | | | | |
| 01 Industria, PMI e Artigianato | 0,00 | 0,00 | 0,00 | 0,00 | 0,00 | 0,00 | 0,00 | 0,00 | 0,00 | 0,00 | 0,00 |
| 02 Commercio - reti distributive - tutela dei consumatori | 0,00 | 0,00 | 0,00 | 0,00 | 0,00 | 0,00 | 0,00 | 0,00 | 0,00 | 0,00 | 0,00 |
| 03 Ricerca e innovazione | 0,00 | 0,00 | 0,00 | 0,00 | 0,00 | 0,00 | 0,00 | 0,00 | 0,00 | 0,00 | 0,00 |
| 04 Reti e altri servizi di pubblica utilità | 0,00 | 0,00 | 0,00 | 0,00 | 0,00 | 0,00 | 0,00 | 0,00 | 0,00 | 0,00 | 0,00 |
| 05 Politica regionale unitaria per lo sviluppo economico e la competitività | 0,00 | 0,00 | 0,00 | 0,00 | 0,00 | 0,00 | 0,00 | 0,00 | 0,00 | 0,00 | 0,00 |
| TOTALE MISSIONE 14 - Sviluppo economico e competitività | 0,00 | 0,00 | 0,00 | 0,00 | 0,00 | 0,00 | 0,00 | 0,00 | 0,00 | 0,00 | 0,00 |
| 15 MISSIONE 15 - Politiche per il lavoro e la formazione professionale | | | | | | | | | | | |
| 01 Servizi per lo sviluppo del mercato del lavoro | 0,00 | 0,00 | 0,00 | 0,00 | 0,00 | 0,00 | 0,00 | 0,00 | 0,00 | 0,00 | 0,00 |
| 02 Formazione professionale | 0,00 | 0,00 | 0,00 | 0,00 | 0,00 | 0,00 | 0,00 | 0,00 | 0,00 | 0,00 | 0,00 |
| 03 Sostegno all'occupazione | 0,00 | 0,00 | 0,00 | 0,00 | 0,00 | 0,00 | 0,00 | 0,00 | 0,00 | 0,00 | 0,00 |
| 04 Politica regionale unitaria per il lavoro e la formazione professionale | 0,00 | 0,00 | 0,00 | 0,00 | 0,00 | 0,00 | 0,00 | 0,00 | 0,00 | 0,00 | 0,00 |
| TOTALE MISSIONE 15 - Politiche per il lavoro e la formazione professionale | 0,00 | 0,00 | 0,00 | 0,00 | 0,00 | 0,00 | 0,00 | 0,00 | 0,00 | 0,00 | 0,00 |
| 16 MISSIONE 16 - Agricoltura, politiche agroalimentari e pesca | | | | | | | | | | | |

PROSPETTO DELLE SPESE PER MISSIONI, PROGRAMMI E MACROAGGREGATI
SPESE IN CONTO CAPITALE E SPESE PER INCREMENTO DI ATTIVITA' FINANZIARIE
PAGAMENTI IN C/RESIDUI
Esercizio finanziario 2021

| MISSIONI E PROGRAMMI \ MACROAGGREGATI | Tributi in conto capitale a carico dell'ente | Investimenti fissi lordi e acquisto di terreni | Contributi agli investimenti | Altri trasferimenti in conto capitale | Altre spese in conto capitale | Totale SPESE IN CONTO CAPITALE | Acquisizioni di attività finanziarie | Concessione crediti di breve termine | Concessione crediti di medio - lungo termine | Altre spese per incremento di attività finanziarie | Totale SPESE PER INCREMENTO DI ATTIVITA' FINANZIARIE |
|---|--|---|------------------------------------|--|-------------------------------------|---|--|---|---|--|--|
| | 201 | 202 | 203 | 204 | 205 | 200 | 301 | 302 | 303 | 304 | 300 |
| 01 Sviluppo del settore agricolo e del sistema agroalimentare | 0,00 | 0,00 | 0,00 | 0,00 | 0,00 | 0,00 | 0,00 | 0,00 | 0,00 | 0,00 | 0,00 |
| 02 Caccia e pesca | 0,00 | 0,00 | 0,00 | 0,00 | 0,00 | 0,00 | 0,00 | 0,00 | 0,00 | 0,00 | 0,00 |
| 03 Politica regionale unitaria per l'agricoltura, i sistemi agroalimentari, la caccia e la pesca | 0,00 | 0,00 | 0,00 | 0,00 | 0,00 | 0,00 | 0,00 | 0,00 | 0,00 | 0,00 | 0,00 |
| TOTALE MISSIONE 16 - Agricoltura, politiche agroalimentari e pesca | 0,00 | 0,00 | 0,00 | 0,00 | 0,00 | 0,00 | 0,00 | 0,00 | 0,00 | 0,00 | 0,00 |
| 17 MISSIONE 17 - Energia e diversificazione delle fonti energetiche | | | | | | | | | | | |
| 01 Fonti energetiche | 0,00 | 0,00 | 0,00 | 0,00 | 0,00 | 0,00 | 0,00 | 0,00 | 0,00 | 0,00 | 0,00 |
| 02 Politica regionale unitaria per l'energia e la diversificazione delle fonti energetiche | 0,00 | 0,00 | 0,00 | 0,00 | 0,00 | 0,00 | 0,00 | 0,00 | 0,00 | 0,00 | 0,00 |
| TOTALE MISSIONE 17 - Energia e diversificazione delle fonti energetiche | 0,00 | 0,00 | 0,00 | 0,00 | 0,00 | 0,00 | 0,00 | 0,00 | 0,00 | 0,00 | 0,00 |
| 18 MISSIONE 18 - Relazioni con le altre autonomie territoriali e locali | | | | | | | | | | | |
| 01 Relazioni finanziarie con le altre autonomie territoriali | 0,00 | 0,00 | 0,00 | 0,00 | 0,00 | 0,00 | 0,00 | 0,00 | 0,00 | 0,00 | 0,00 |
| 02 Politica regionale unitaria per le relazioni finanziarie con le altre autonomie territoriali | 0,00 | 0,00 | 0,00 | 0,00 | 0,00 | 0,00 | 0,00 | 0,00 | 0,00 | 0,00 | 0,00 |
| TOTALE MISSIONE 18 - Relazioni con le altre autonomie territoriali e locali | 0,00 | 0,00 | 0,00 | 0,00 | 0,00 | 0,00 | 0,00 | 0,00 | 0,00 | 0,00 | 0,00 |
| 19 MISSIONE 19 - Relazioni internazionali | | | | | | | | | | | |
| 01 Relazioni internazionali e Cooperazione allo sviluppo | 0,00 | 0,00 | 0,00 | 0,00 | 0,00 | 0,00 | 0,00 | 0,00 | 0,00 | 0,00 | 0,00 |
| 02 Cooperazione territoriale | 0,00 | 0,00 | 0,00 | 0,00 | 0,00 | 0,00 | 0,00 | 0,00 | 0,00 | 0,00 | 0,00 |
| TOTALE MISSIONE 19 - Relazioni internazionali | 0,00 | 0,00 | 0,00 | 0,00 | 0,00 | 0,00 | 0,00 | 0,00 | 0,00 | 0,00 | 0,00 |
| 20 MISSIONE 20 - Fondi e accantonamenti | | | | | | | | | | | |
| 02 Fondo crediti di dubbia esigibilità | 0,00 | 0,00 | 0,00 | 0,00 | 0,00 | 0,00 | 0,00 | 0,00 | 0,00 | 0,00 | 0,00 |
| 03 Altri fondi | 0,00 | 0,00 | 0,00 | 0,00 | 0,00 | 0,00 | 0,00 | 0,00 | 0,00 | 0,00 | 0,00 |
| TOTALE MISSIONE 20 - Fondi e accantonamenti | 0,00 | 0,00 | 0,00 | 0,00 | 0,00 | 0,00 | 0,00 | 0,00 | 0,00 | 0,00 | 0,00 |
| TOTALE MACROAGGREGATI | 0,00 | 1.659.767,43 | 6.545.864,44 | 0,00 | 0,00 | 8.205.631,87 | 0,00 | 0,00 | 0,00 | 0,00 | 0,00 |

**Prospetto delle Spese di bilancio per Missioni,
Programmi e Macroaggregati –
Spese per Servizi per conto terzi e Partite di giro – Impegni**

PROSPETTO DELLE SPESE PER MISSIONI, PROGRAMMI E MACROAGGREGATI**SPESE PER SERVIZI PER CONTO TERZI E PARTITE DI GIRO - IMPEGNI**

Esercizio finanziario 2021

| MISSIONI E PROGRAMMI \ MACROAGGREGATI | | Uscite per partite di giro | Uscite per conto terzi | Totale |
|---------------------------------------|--|----------------------------|------------------------|---------------------|
| | | 701 | 702 | 700 |
| 99 | MISSIONE 99 - Servizi per conto terzi | | | |
| 01 | Servizi per conto terzi - Partite di giro | 3.437.396,73 | 0,00 | 3.437.396,73 |
| 02 | Anticipazioni per il finanziamento del sistema sanitario nazionale | 0,00 | 0,00 | 0,00 |
| | TOTALE MISSIONE 99 - Servizi per conto terzi | 3.437.396,73 | 0,00 | 3.437.396,73 |
| | TOTALE MACROAGGREGATI | 3.437.396,73 | 0,00 | 3.437.396,73 |

Riepilogo Spese per Titoli e Macro aggregati Impegni

RIEPILOGO SPESE PER TITOLI E MACROAGGREGATI

IMPEGNI

| TITOLI E MACROAGGREGATI DI SPESA | | Totale | di cui non ricorrenti |
|----------------------------------|--|----------------------|-----------------------|
| | TITOLO 1 - Spese correnti | | |
| 101 | Redditi da lavoro dipendente | 0,00 | 0,00 |
| 102 | Imposte e tasse a carico dell'ente | 43.093,69 | 18.000,00 |
| 103 | Acquisto di beni e servizi | 9.758.103,23 | 6.334.296,25 |
| 104 | Trasferimenti correnti | 6.223.381,19 | 3.223.036,00 |
| 105 | Trasferimenti di tributi | 0,00 | 0,00 |
| 106 | Fondi perequativi | 0,00 | 0,00 |
| 107 | Interessi passivi | 0,00 | 0,00 |
| 108 | Altre spese per redditi da capitale | 0,00 | 0,00 |
| 109 | Rimborsi e poste correttive delle entrate | 239.901,24 | 109.356,75 |
| 110 | Altre spese correnti | 128.334,55 | 0,00 |
| 100 | Totale TITOLO 1 | 16.392.813,90 | 9.684.689,00 |
| | TITOLO 2 - Spese in conto capitale | | |
| 201 | Tributi in conto capitale a carico dell'ente | 0,00 | 0,00 |
| 202 | Investimenti fissi lordi e acquisto di terreni | 12.352.233,80 | 10.612.489,43 |
| 203 | Contributi agli investimenti | 7.195.448,89 | 6.236.884,28 |
| 204 | Altri trasferimenti in conto capitale | 0,00 | 0,00 |
| 205 | Altre spese in conto capitale | 223.086,05 | 223.086,05 |
| 200 | Totale TITOLO 2 | 19.770.768,74 | 17.072.459,76 |
| | TITOLO 3 - Spese per incremento attività finanziarie | | |
| 301 | Acquisizioni di attività finanziarie | 1.000,00 | 1.000,00 |
| 302 | Concessione crediti di breve termine | 0,00 | 0,00 |
| 303 | Concessione crediti di medio-lungo termine | 0,00 | 0,00 |
| 304 | Altre spese per incremento di attività finanziarie | 0,00 | 0,00 |
| 300 | Totale TITOLO 3 | 1.000,00 | 1.000,00 |
| | TITOLO 4 - Rimborso Prestiti | | |
| 401 | Rimborso di titoli obbligazionari | 0,00 | 0,00 |
| 402 | Rimborso prestiti a breve termine | 0,00 | 0,00 |
| 403 | Rimborso mutui e altri finanziamenti a medio lungo termine | 0,00 | 0,00 |
| 404 | Rimborso di altre forme di indebitamento | 0,00 | 0,00 |
| 405 | Fondo per rimborsi prestiti | 0,00 | 0,00 |
| 400 | Totale TITOLO 4 | 0,00 | 0,00 |
| | TITOLO 5 - Chiusura Anticipazioni ricevute da istituto tesoriere/cassiere | | |
| 501 | Chiusura Anticipazioni ricevute da istituto tesoriere/cassiere | 0,00 | 0,00 |
| 500 | Totale TITOLO 5 | 0,00 | 0,00 |
| | TITOLO 7 - Uscite per conto terzi e partite di giro | | |
| 701 | Uscite per partite di giro | 3.437.396,73 | 108.606,48 |
| 702 | Uscite per conto terzi | 0,00 | 0,00 |
| 700 | Totale TITOLO 7 | 3.437.396,73 | 108.606,48 |
| | TOTALE IMPEGNI | 39.601.979,37 | 26.866.755,24 |

**Accertamenti assunti nell'esercizio di riferimento
e negli esercizi precedenti imputati all'anno successivo
cui si riferisce il rendiconto e seguenti**

ACCERTAMENTI ASSUNTI NELL'ESERCIZIO DI RIFERIMENTO E NEGLI ESERCIZI PRECEDENTI IMPUTATI ALL'ANNO

SUCCESSIVO CUI SI RIFERISCE IL RENDICONTO E SEGUENTI

| TITOLI E TIPOLOGIE DI ENTRATA | | Anno successivo a quello cui si riferisce il rendiconto | | Secondo anno successivo a quello cui si riferisce il rendiconto | | Anni successivi |
|-------------------------------|--|---|----------------------|---|----------------------|-----------------|
| | | Previsioni di competenza | Accertamenti | Previsioni di competenza del bilancio pluriennale | Accertamenti | Accertamenti |
| | TITOLO 1 - Entrate correnti di natura tributaria, contributiva e perequativa | | | | | |
| 10101 | Tipologia 101: Imposte tasse e proventi assimilati | 0,00 | 0,00 | 0,00 | 0,00 | 0,00 |
| 10102 | Tipologia 102: Tributi destinati al finanziamento della sanità | 0,00 | 0,00 | 0,00 | 0,00 | 0,00 |
| 10103 | Tipologia 103: Tributi devoluti e regolati alle autonomie speciali | 0,00 | 0,00 | 0,00 | 0,00 | 0,00 |
| 10104 | Tipologia 104: Compartecipazioni di tributi | 0,00 | 0,00 | 0,00 | 0,00 | 0,00 |
| 10301 | Tipologia 301: Fondi perequativi da Amministrazioni Centrali | 0,00 | 0,00 | 0,00 | 0,00 | 0,00 |
| 10000 | Totale TITOLO 1 | 0,00 | 0,00 | 0,00 | 0,00 | 0,00 |
| | TITOLO 2 - Trasferimenti correnti | | | | | |
| 20101 | Tipologia 101: Trasferimenti correnti da Amministrazioni pubbliche | 18.742.180,00 | 18.236.500,00 | 20.340.680,00 | 19.595.180,00 | 0,00 |
| 20102 | Tipologia 102: Trasferimenti correnti da Famiglie | 0,00 | 0,00 | 0,00 | 0,00 | 0,00 |
| 20103 | Tipologia 103: Trasferimenti correnti da Imprese | 0,00 | 0,00 | 0,00 | 0,00 | 0,00 |
| 20104 | Tipologia 104: Trasferimenti correnti da Istituzioni Sociali Private | 0,00 | 0,00 | 0,00 | 0,00 | 0,00 |
| 20105 | Tipologia 105: Trasferimenti correnti dall'Unione Europea e dal Resto del Mondo | 0,00 | 0,00 | 0,00 | 0,00 | 0,00 |
| 20000 | Totale TITOLO 2 | 18.742.180,00 | 18.236.500,00 | 20.340.680,00 | 19.595.180,00 | 0,00 |
| | TITOLO 3 - Entrate extratributarie | | | | | |
| 30100 | Tipologia 100: Vendita di beni e servizi e proventi derivanti dalla gestione dei beni | 0,00 | 0,00 | 0,00 | 0,00 | 0,00 |
| 30200 | Tipologia 200: Proventi derivanti dall'attività di controllo e repressione delle irregolarità e degli illeciti | 0,00 | 0,00 | 0,00 | 0,00 | 0,00 |
| 30300 | Tipologia 300: Interessi attivi | 0,00 | 0,00 | 0,00 | 0,00 | 0,00 |
| 30400 | Tipologia 400: Altre entrate da redditi da capitale | 0,00 | 0,00 | 0,00 | 0,00 | 0,00 |
| 30500 | Tipologia 500: Rimborsi e altre entrate correnti | 0,00 | 0,00 | 0,00 | 0,00 | 0,00 |
| 30000 | Totale TITOLO 3 | 0,00 | 0,00 | 0,00 | 0,00 | 0,00 |
| | TITOLO 4 - Entrate in conto capitale | | | | | |
| 40100 | Tipologia 100: Tributi in conto capitale | 0,00 | 0,00 | 0,00 | 0,00 | 0,00 |
| 40200 | Tipologia 200: Contributi agli investimenti | 13.250.000,00 | 13.050.000,00 | 13.500.000,00 | 13.300.000,00 | 0,00 |
| 40300 | Tipologia 300: Altri trasferimenti in conto capitale | 0,00 | 0,00 | 0,00 | 0,00 | 0,00 |
| 40400 | Tipologia 400: Entrate da alienazione di beni materiali e immateriali | 0,00 | 0,00 | 0,00 | 0,00 | 0,00 |
| 40500 | Tipologia 500: Altre entrate in conto capitale | 0,00 | 0,00 | 0,00 | 0,00 | 0,00 |
| 40000 | Totale TITOLO 4 | 13.250.000,00 | 13.050.000,00 | 13.500.000,00 | 13.300.000,00 | 0,00 |

ACCERTAMENTI ASSUNTI NELL'ESERCIZIO DI RIFERIMENTO E NEGLI ESERCIZI PRECEDENTI IMPUTATI ALL'ANNO

SUCCESSIVO CUI SI RIFERISCE IL RENDICONTO E SEGUENTI

| TITOLI E TIPOLOGIE DI ENTRATA | | Anno successivo a quello cui si riferisce il rendiconto | | Secondo anno successivo a quello cui si riferisce il rendiconto | | Anni successivi |
|-------------------------------|---|---|----------------------|---|----------------------|-----------------|
| | | Previsioni di competenza | Accertamenti | Previsioni di competenza del bilancio pluriennale | Accertamenti | Accertamenti |
| | TITOLO 5 - Entrate da riduzione di attività finanziarie | | | | | |
| 50100 | Tipologia 100: Alienazione di attività finanziarie | 0,00 | 0,00 | 0,00 | 0,00 | 0,00 |
| 50200 | Tipologia 200: Riscossione di crediti di breve termine | 0,00 | 0,00 | 0,00 | 0,00 | 0,00 |
| 50300 | Tipologia 300: Riscossione crediti di medio-lungo termine | 0,00 | 0,00 | 0,00 | 0,00 | 0,00 |
| 50400 | Tipologia 400: Altre entrate per riduzione di attività finanziarie | 0,00 | 0,00 | 0,00 | 0,00 | 0,00 |
| 50000 | Totale TITOLO 5 | 0,00 | 0,00 | 0,00 | 0,00 | 0,00 |
| | TITOLO 6 - Accensione prestiti | | | | | |
| 60100 | Tipologia 100: Emissione di titoli obbligazionari | 0,00 | 0,00 | 0,00 | 0,00 | 0,00 |
| 60200 | Tipologia 200: Accensione Prestiti a breve termine | 0,00 | 0,00 | 0,00 | 0,00 | 0,00 |
| 60300 | Tipologia 300: Accensione Mutui e altri finanziamenti a medio lungo termine | 0,00 | 0,00 | 0,00 | 0,00 | 0,00 |
| 60400 | Tipologia 400: Altre forme di indebitamento | 0,00 | 0,00 | 0,00 | 0,00 | 0,00 |
| 60000 | Totale TITOLO 6 | 0,00 | 0,00 | 0,00 | 0,00 | 0,00 |
| | TITOLO 9 - Entrate per conto terzi e partite di giro | | | | | |
| 90100 | Tipologia 100: Entrate per partite di giro | 0,00 | 0,00 | 0,00 | 0,00 | 0,00 |
| 90200 | Tipologia 200: Entrate per conto terzi | 0,00 | 0,00 | 0,00 | 0,00 | 0,00 |
| 90000 | Totale TITOLO 9 | 0,00 | 0,00 | 0,00 | 0,00 | 0,00 |
| TOTALE ACCERTAMENTI | | 31.992.180,00 | 31.286.500,00 | 33.840.680,00 | 32.895.180,00 | 0,00 |

**Impegni assunti nell'esercizio di riferimento
e negli esercizi precedenti imputati all'anno successivo
cui si riferisce il rendiconto e seguenti**

IMPEGNI ASSUNTI NELL'ESERCIZIO DI RIFERIMENTO E NEGLI ESERCIZI PRECEDENTI IMPUTATI ALL'ANNO

SUCCESSIVO CUI SI RIFERISCE IL RENDICONTO E SEGUENTI

| TITOLI E MACROAGGREGATI DI SPESA | | Anno successivo a quello cui si riferisce il rendiconto | | Secondo anno successivo a quello cui si riferisce il rendiconto | | Anni successivi |
|----------------------------------|---|---|---------------------|---|---------------------|-------------------|
| | | Previsioni di competenza | Impegni | Previsioni di competenza del bilancio pluriennale | Impegni | Impegni |
| | TITOLO 1 - Spese correnti | | | | | |
| 101 | Redditi da lavoro dipendente | 0,00 | 0,00 | 0,00 | 0,00 | 0,00 |
| 102 | Imposte e tasse a carico dell'ente | 34.000,00 | 387,00 | 15.000,00 | 387,00 | 0,00 |
| 103 | Acquisto di beni e servizi | 11.605.862,30 | 3.420.847,10 | 13.551.680,00 | 2.183.610,77 | 445.681,06 |
| 104 | Trasferimenti correnti | 6.350.000,00 | 881.393,00 | 6.300.000,00 | 367.500,00 | 0,00 |
| 105 | Trasferimenti di tributi | 0,00 | 0,00 | 0,00 | 0,00 | 0,00 |
| 106 | Fondi perequativi | 0,00 | 0,00 | 0,00 | 0,00 | 0,00 |
| 107 | Interessi passivi | 10.000,00 | 0,00 | 10.000,00 | 0,00 | 0,00 |
| 108 | Altre spese per redditi da capitale | 0,00 | 0,00 | 0,00 | 0,00 | 0,00 |
| 109 | Rimborsi e poste correttive delle entrate | 239.000,00 | 0,00 | 239.000,00 | 0,00 | 0,00 |
| 110 | Altre spese correnti | 188.000,00 | 135.000,00 | 175.000,00 | 135.000,00 | 0,00 |
| 100 | Totale TITOLO 1 | 18.426.862,30 | 4.437.627,10 | 20.290.680,00 | 2.686.497,77 | 445.681,06 |
| | TITOLO 2 - Spese in conto capitale | | | | | |
| 201 | Tributi in conto capitale a carico dell'ente | 0,00 | 0,00 | 0,00 | 0,00 | 0,00 |
| 202 | Investimenti fissi lordi e acquisto di terreni | 9.475.000,00 | 262.674,05 | 9.450.000,00 | 93.965,74 | 0,00 |
| 203 | Contributi agli investimenti | 4.100.000,00 | 60.000,00 | 4.100.000,00 | 0,00 | 0,00 |
| 204 | Altri trasferimenti in conto capitale | 0,00 | 0,00 | 0,00 | 0,00 | 0,00 |
| 205 | Altre spese in conto capitale | 0,00 | 0,00 | 0,00 | 0,00 | 0,00 |
| 200 | Totale TITOLO 2 | 13.575.000,00 | 322.674,05 | 13.550.000,00 | 93.965,74 | 0,00 |
| | TITOLO 3 - Spese per incremento attività finanziarie | | | | | |
| 301 | Acquisizioni di attività finanziarie | 0,00 | 0,00 | 0,00 | 0,00 | 0,00 |
| 302 | Concessione crediti di breve termine | 0,00 | 0,00 | 0,00 | 0,00 | 0,00 |
| 303 | Concessione crediti di medio-lungo termine | 0,00 | 0,00 | 0,00 | 0,00 | 0,00 |
| 304 | Altre spese per incremento di attività finanziarie | 0,00 | 0,00 | 0,00 | 0,00 | 0,00 |
| 300 | Totale TITOLO 3 | 0,00 | 0,00 | 0,00 | 0,00 | 0,00 |
| | TITOLO 4 - Rimborso Prestiti | | | | | |
| 401 | Rimborso di titoli obbligazionari | 0,00 | 0,00 | 0,00 | 0,00 | 0,00 |
| 402 | Rimborso prestiti a breve termine | 0,00 | 0,00 | 0,00 | 0,00 | 0,00 |
| 403 | Rimborso mutui e altri finanziamenti a medio lungo termine | 0,00 | 0,00 | 0,00 | 0,00 | 0,00 |

IMPEGNI ASSUNTI NELL'ESERCIZIO DI RIFERIMENTO E NEGLI ESERCIZI PRECEDENTI IMPUTATI ALL'ANNO

SUCCESSIVO CUI SI RIFERISCE IL RENDICONTO E SEGUENTI

| TITOLI E MACROAGGREGATI DI SPESA | | Anno successivo a quello cui si riferisce il rendiconto | | Secondo anno successivo a quello cui si riferisce il rendiconto | | Anni successivi |
|--|--|---|---------------------|---|---------------------|-------------------|
| | | Previsioni di competenza | Impegni | Previsioni di competenza del bilancio pluriennale | Impegni | Impegni |
| 404 | Rimborso di altre forme di indebitamento | 0,00 | 0,00 | 0,00 | 0,00 | 0,00 |
| 405 | Fondo per rimborsi prestiti | 0,00 | 0,00 | 0,00 | 0,00 | 0,00 |
| 400 | Totale TITOLO 4 | 0,00 | 0,00 | 0,00 | 0,00 | 0,00 |
| TITOLO 5 - Chiusura Anticipazioni ricevute da istituto tesoriere/cassiere | | | | | | |
| 501 | Chiusura Anticipazioni ricevute da istituto tesoriere/cassiere | 0,00 | 0,00 | 0,00 | 0,00 | 0,00 |
| 500 | Totale TITOLO 5 | 0,00 | 0,00 | 0,00 | 0,00 | 0,00 |
| TITOLO 7 - Uscite per conto terzi e partite di giro | | | | | | |
| 701 | Uscite per partite di giro | 0,00 | 0,00 | 0,00 | 0,00 | 0,00 |
| 702 | Uscite per conto terzi | 0,00 | 0,00 | 0,00 | 0,00 | 0,00 |
| 700 | Totale TITOLO 7 | 0,00 | 0,00 | 0,00 | 0,00 | 0,00 |
| TOTALE IMPEGNI | | 32.001.862,30 | 4.760.301,15 | 33.840.680,00 | 2.780.463,51 | 445.681,06 |

Prospetto dei costi per missione

PROSPETTO DEI COSTI PER MISSIONE

| Missioni | | COMPONENTI NEGATIVI DELLA GESTIONE | | | | | | | | | | | | | | | Totale componenti negativi della gestione | | | | | |
|----------|--|---|---|---|------------------------|---|--|---------------------------|-------------|---|---|---|--------------------------|---------------------------|----------------------|---------------------------|---|-------------|-------------------|-------------|-------------|----------------------|
| | | Consumi materie prime | | Prestazioni di servizi e Trasferimenti e contributi | | | | Utilizzo di beni di terzi | Personale | Ammortamenti e svalutazioni | | | | Accantonamenti | | Oneri diversi di gestione | | | | | | |
| | | Acquisto di materie prime e/o beni di consumo | Variazioni nelle rimanenze di materie prime e/o beni di consumo (+/-) | Prestazione di servizi | Trasferimenti correnti | Contributi agli investimenti ad altre amministrazioni pubbliche | Contributi agli investimenti ad altri soggetti | Utilizzo beni di terzi | Personale | Ammortamenti immobilizzazioni Immateriali | Ammortamenti immobilizzazioni Materiali | Altre svalutazioni delle immobilizzazioni | Svalutazione dei crediti | Accantonamento per rischi | Altri accantonamenti | Oneri diversi di gestione | | | | | | |
| 01 | Servizi istituzionali, generali e di gestione | 0,00 | 0,00 | 0,00 | 0,00 | 0,00 | 0,00 | 0,00 | 0,00 | 0,00 | 0,00 | 0,00 | 0,00 | 0,00 | 0,00 | 0,00 | 0,00 | 0,00 | 0,00 | 0,00 | | |
| 02 | Giustizia | 0,00 | 0,00 | 0,00 | 0,00 | 0,00 | 0,00 | 0,00 | 0,00 | 0,00 | 0,00 | 0,00 | 0,00 | 0,00 | 0,00 | 0,00 | 0,00 | 0,00 | 0,00 | 0,00 | 0,00 | |
| 03 | Ordine pubblico e sicurezza | 0,00 | 0,00 | 0,00 | 0,00 | 0,00 | 0,00 | 0,00 | 0,00 | 0,00 | 0,00 | 0,00 | 0,00 | 0,00 | 0,00 | 0,00 | 0,00 | 0,00 | 0,00 | 0,00 | 0,00 | |
| 04 | Istruzione e diritto allo studio | 0,00 | 0,00 | 0,00 | 0,00 | 0,00 | 0,00 | 0,00 | 0,00 | 0,00 | 0,00 | 0,00 | 0,00 | 0,00 | 0,00 | 0,00 | 0,00 | 0,00 | 0,00 | 0,00 | 0,00 | |
| 05 | Tutela e valorizzazione dei beni e attività culturali | 0,00 | 0,00 | 0,00 | 0,00 | 0,00 | 0,00 | 0,00 | 0,00 | 0,00 | 0,00 | 0,00 | 0,00 | 0,00 | 0,00 | 0,00 | 0,00 | 0,00 | 0,00 | 0,00 | 0,00 | |
| 06 | Politiche giovanili, sport e tempo libero | 0,00 | 0,00 | 0,00 | 0,00 | 0,00 | 0,00 | 0,00 | 0,00 | 0,00 | 0,00 | 0,00 | 0,00 | 0,00 | 0,00 | 0,00 | 0,00 | 0,00 | 0,00 | 0,00 | 0,00 | |
| 07 | Turismo | 0,00 | 0,00 | 0,00 | 0,00 | 0,00 | 0,00 | 0,00 | 0,00 | 0,00 | 0,00 | 0,00 | 0,00 | 0,00 | 0,00 | 0,00 | 0,00 | 0,00 | 0,00 | 0,00 | 0,00 | |
| 08 | Assetto del territorio ed edilizia abitativa | 0,00 | 0,00 | 0,00 | 0,00 | 0,00 | 0,00 | 0,00 | 0,00 | 0,00 | 0,00 | 0,00 | 0,00 | 0,00 | 0,00 | 0,00 | 0,00 | 0,00 | 0,00 | 0,00 | 0,00 | |
| 09 | Sviluppo sostenibile e tutela del territorio e dell'ambiente | 1.976,40 | 0,00 | 6.886.267,47 | 0,00 | 0,00 | 0,00 | 3.360,00 | 0,00 | 0,00 | 0,00 | 0,00 | 0,00 | 0,00 | 0,00 | 0,00 | 0,00 | 0,00 | 0,00 | 0,00 | 0,00 | 6.891.603,87 |
| 10 | Trasporti e diritto alla mobilità | 0,00 | 0,00 | 0,00 | 0,00 | 0,00 | 0,00 | 0,00 | 0,00 | 0,00 | 0,00 | 0,00 | 0,00 | 0,00 | 0,00 | 0,00 | 0,00 | 0,00 | 0,00 | 0,00 | 0,00 | 0,00 |
| 11 | Soccorso Civile | 326.000,39 | 0,00 | 1.866.871,42 | 6.223.381,19 | 7.195.448,89 | 0,00 | 673.627,55 | 0,00 | 9.867.350,16 | 1.236.240,77 | 0,00 | 0,00 | 0,00 | 0,00 | 0,00 | 0,00 | 0,00 | 411.352,67 | 0,00 | 0,00 | 27.800.273,04 |
| 12 | Diritti sociali, politiche sociali e famiglia | 0,00 | 0,00 | 0,00 | 0,00 | 0,00 | 0,00 | 0,00 | 0,00 | 0,00 | 0,00 | 0,00 | 0,00 | 0,00 | 0,00 | 0,00 | 0,00 | 0,00 | 0,00 | 0,00 | 0,00 | 0,00 |
| 13 | Tutela della salute | 0,00 | 0,00 | 0,00 | 0,00 | 0,00 | 0,00 | 0,00 | 0,00 | 0,00 | 0,00 | 0,00 | 0,00 | 0,00 | 0,00 | 0,00 | 0,00 | 0,00 | 0,00 | 0,00 | 0,00 | 0,00 |
| 14 | Sviluppo economico e competitività | 0,00 | 0,00 | 0,00 | 0,00 | 0,00 | 0,00 | 0,00 | 0,00 | 0,00 | 0,00 | 0,00 | 0,00 | 0,00 | 0,00 | 0,00 | 0,00 | 0,00 | 0,00 | 0,00 | 0,00 | 0,00 |
| 15 | Politiche per il lavoro e la formazione professionale | 0,00 | 0,00 | 0,00 | 0,00 | 0,00 | 0,00 | 0,00 | 0,00 | 0,00 | 0,00 | 0,00 | 0,00 | 0,00 | 0,00 | 0,00 | 0,00 | 0,00 | 0,00 | 0,00 | 0,00 | 0,00 |
| 16 | Agricoltura, politiche agroalimentari e pesca | 0,00 | 0,00 | 0,00 | 0,00 | 0,00 | 0,00 | 0,00 | 0,00 | 0,00 | 0,00 | 0,00 | 0,00 | 0,00 | 0,00 | 0,00 | 0,00 | 0,00 | 0,00 | 0,00 | 0,00 | 0,00 |
| 17 | Energia e diversificazione delle fonti energetiche | 0,00 | 0,00 | 0,00 | 0,00 | 0,00 | 0,00 | 0,00 | 0,00 | 0,00 | 0,00 | 0,00 | 0,00 | 0,00 | 0,00 | 0,00 | 0,00 | 0,00 | 0,00 | 0,00 | 0,00 | 0,00 |
| 18 | Relazioni con le altre autonomie territoriali e locali | 0,00 | 0,00 | 0,00 | 0,00 | 0,00 | 0,00 | 0,00 | 0,00 | 0,00 | 0,00 | 0,00 | 0,00 | 0,00 | 0,00 | 0,00 | 0,00 | 0,00 | 0,00 | 0,00 | 0,00 | 0,00 |
| 19 | Relazioni internazionali | 0,00 | 0,00 | 0,00 | 0,00 | 0,00 | 0,00 | 0,00 | 0,00 | 0,00 | 0,00 | 0,00 | 0,00 | 0,00 | 0,00 | 0,00 | 0,00 | 0,00 | 0,00 | 0,00 | 0,00 | 0,00 |
| 20 | Fondi e accantonamenti | 0,00 | 0,00 | 0,00 | 0,00 | 0,00 | 0,00 | 0,00 | 0,00 | 0,00 | 0,00 | 0,00 | 0,00 | 0,00 | 0,00 | 0,00 | 0,00 | 0,00 | 0,00 | 0,00 | 0,00 | 0,00 |
| 50 | Debito pubblico | 0,00 | 0,00 | 0,00 | 0,00 | 0,00 | 0,00 | 0,00 | 0,00 | 0,00 | 0,00 | 0,00 | 0,00 | 0,00 | 0,00 | 0,00 | 0,00 | 0,00 | 0,00 | 0,00 | 0,00 | 0,00 |
| 60 | Anticipazioni finanziarie | 0,00 | 0,00 | 0,00 | 0,00 | 0,00 | 0,00 | 0,00 | 0,00 | 0,00 | 0,00 | 0,00 | 0,00 | 0,00 | 0,00 | 0,00 | 0,00 | 0,00 | 0,00 | 0,00 | 0,00 | 0,00 |
| 99 | Servizi per conto terzi | 0,00 | 0,00 | 0,00 | 0,00 | 0,00 | 0,00 | 0,00 | 0,00 | 0,00 | 0,00 | 0,00 | 0,00 | 0,00 | 0,00 | 0,00 | 0,00 | 0,00 | 0,00 | 0,00 | 0,00 | 0,00 |
| | TOTALE COSTI/ONERI | 327.976,79 | 0,00 | 8.753.138,89 | 6.223.381,19 | 7.195.448,89 | 0,00 | 676.987,55 | 0,00 | 9.867.350,16 | 1.236.240,77 | 0,00 | 0,00 | 0,00 | 0,00 | 0,00 | 0,00 | 0,00 | 411.352,67 | 0,00 | 0,00 | 34.691.876,91 |

PROSPETTO DEI COSTI PER MISSIONE

| Missioni | ONERI FINANZIARI | | RETTIFICHE DI VALORE ATTIVITA' FINANZIARIE | | COMPONENTI ED ONERI STRAORDINARI | | | | | IMPOSTE | | TOTALE COSTI PER MISSIONE | |
|----------|--|-------------------------|--|--|--|---------------------------|---------------------------------|--------------------------|---------------------------|-------------------|----------------|---------------------------|----------------------|
| | Oneri finanziari | Totale Oneri finanziari | Svalutazioni | Totale rettifiche di valore attività finanziarie | Oneri straordinari | | | | Totale oneri straordinari | Imposte | Totale Imposte | | |
| | Interessi ed altri oneri finanziari | | Svalutazioni | | Sopravvenienze passive e insussistenze dell'attivo | Minusvalenze patrimoniali | Trasferimenti in conto capitale | Altri oneri straordinari | | Imposte | | | |
| 01 | Servizi istituzionali, generali e di gestione | 0,00 | 0,00 | 0,00 | 0,00 | 0,00 | 0,00 | 0,00 | 0,00 | 0,00 | 0,00 | 0,00 | 0,00 |
| 02 | Giustizia | 0,00 | 0,00 | 0,00 | 0,00 | 0,00 | 0,00 | 0,00 | 0,00 | 0,00 | 0,00 | 0,00 | 0,00 |
| 03 | Ordine pubblico e sicurezza | 0,00 | 0,00 | 0,00 | 0,00 | 0,00 | 0,00 | 0,00 | 0,00 | 0,00 | 0,00 | 0,00 | 0,00 |
| 04 | Istruzione e diritto allo studio | 0,00 | 0,00 | 0,00 | 0,00 | 0,00 | 0,00 | 0,00 | 0,00 | 0,00 | 0,00 | 0,00 | 0,00 |
| 05 | Tutela e valorizzazione dei beni e attività culturali | 0,00 | 0,00 | 0,00 | 0,00 | 0,00 | 0,00 | 0,00 | 0,00 | 0,00 | 0,00 | 0,00 | 0,00 |
| 06 | Politiche giovanili, sport e tempo libero | 0,00 | 0,00 | 0,00 | 0,00 | 0,00 | 0,00 | 0,00 | 0,00 | 0,00 | 0,00 | 0,00 | 0,00 |
| 07 | Turismo | 0,00 | 0,00 | 0,00 | 0,00 | 0,00 | 0,00 | 0,00 | 0,00 | 0,00 | 0,00 | 0,00 | 0,00 |
| 08 | Assetto del territorio ed edilizia abitativa | 0,00 | 0,00 | 0,00 | 0,00 | 0,00 | 0,00 | 0,00 | 0,00 | 0,00 | 0,00 | 0,00 | 0,00 |
| 09 | Sviluppo sostenibile e tutela del territorio e dell'ambiente | 0,00 | 0,00 | 0,00 | 0,00 | 0,00 | 0,00 | 0,00 | 0,00 | 0,00 | 0,00 | 0,00 | 6.891.603,87 |
| 10 | Trasporti e diritto alla mobilità | 0,00 | 0,00 | 0,00 | 0,00 | 0,00 | 0,00 | 0,00 | 0,00 | 0,00 | 0,00 | 0,00 | 0,00 |
| 11 | Soccorso Civile | 0,00 | 0,00 | 0,00 | 0,00 | 15.769,83 | 0,00 | 0,00 | 223.086,05 | 238.855,88 | 0,00 | 0,00 | 28.039.128,92 |
| 12 | Diritti sociali, politiche sociali e famiglia | 0,00 | 0,00 | 0,00 | 0,00 | 0,00 | 0,00 | 0,00 | 0,00 | 0,00 | 0,00 | 0,00 | 0,00 |
| 13 | Tutela della salute | 0,00 | 0,00 | 0,00 | 0,00 | 0,00 | 0,00 | 0,00 | 0,00 | 0,00 | 0,00 | 0,00 | 0,00 |
| 14 | Sviluppo economico e competitività | 0,00 | 0,00 | 0,00 | 0,00 | 0,00 | 0,00 | 0,00 | 0,00 | 0,00 | 0,00 | 0,00 | 0,00 |
| 15 | Politiche per il lavoro e la formazione professionale | 0,00 | 0,00 | 0,00 | 0,00 | 0,00 | 0,00 | 0,00 | 0,00 | 0,00 | 0,00 | 0,00 | 0,00 |
| 16 | Agricoltura, politiche agroalimentari e pesca | 0,00 | 0,00 | 0,00 | 0,00 | 0,00 | 0,00 | 0,00 | 0,00 | 0,00 | 0,00 | 0,00 | 0,00 |
| 17 | Energia e diversificazione delle fonti energetiche | 0,00 | 0,00 | 0,00 | 0,00 | 0,00 | 0,00 | 0,00 | 0,00 | 0,00 | 0,00 | 0,00 | 0,00 |
| 18 | Relazioni con le altre autonomie territoriali e locali | 0,00 | 0,00 | 0,00 | 0,00 | 0,00 | 0,00 | 0,00 | 0,00 | 0,00 | 0,00 | 0,00 | 0,00 |
| 19 | Relazioni internazionali | 0,00 | 0,00 | 0,00 | 0,00 | 0,00 | 0,00 | 0,00 | 0,00 | 0,00 | 0,00 | 0,00 | 0,00 |
| 20 | Fondi e accantonamenti | 0,00 | 0,00 | 0,00 | 0,00 | 0,00 | 0,00 | 0,00 | 0,00 | 0,00 | 0,00 | 0,00 | 0,00 |
| 50 | Debito pubblico | 0,00 | 0,00 | 0,00 | 0,00 | 0,00 | 0,00 | 0,00 | 0,00 | 0,00 | 0,00 | 0,00 | 0,00 |
| 60 | Anticipazioni finanziarie | 0,00 | 0,00 | 0,00 | 0,00 | 0,00 | 0,00 | 0,00 | 0,00 | 0,00 | 0,00 | 0,00 | 0,00 |
| 99 | Servizi per conto terzi | 0,00 | 0,00 | 0,00 | 0,00 | 0,00 | 0,00 | 0,00 | 0,00 | 0,00 | 0,00 | 0,00 | 0,00 |
| | TOTALE COSTI/ONERI | 0,00 | 0,00 | 0,00 | 0,00 | 15.769,83 | 0,00 | 0,00 | 223.086,05 | 238.855,88 | 0,00 | 0,00 | 34.930.732,79 |

Incassi e pagamenti per codici gestionali

| | |
|----------------------------------|--|
| Ente Codice | 024271251 |
| Ente Descrizione | AGENZIA REGIONALE PER LA SICUREZZA TERRITORIALE E LA PROTEZIONE CIVILE |
| Categoria | Comunita' montane - Comunita' isolate - Altri enti locali |
| Sotto Categoria | ALTRI ENTI STRUMENTALI IN CONT.FIN. |
| Periodo | ANNUALE 2021 |
| Prospetto | INCASSI |
| Tipo Report | Semplice |
| Data ultimo aggiornamento | 24-mar-2022 |
| Data stampa | 26-mar-2022 |
| Importi in EURO | |

024271251 - AGENZIA REGIONALE PER LA SICUREZZA TERRITORIALE E LA PROTEZIONE CIVILE

| | | Importo nel periodo | Importo a tutto il periodo |
|---|---|----------------------|----------------------------|
| 2.00.00.00.000 Trasferimenti correnti | | 19.559.234,60 | 19.559.234,60 |
| 2.01.00.00.000 Trasferimenti correnti | | 19.559.234,60 | 19.559.234,60 |
| 2.01.01.00.000 Trasferimenti correnti da Amministrazioni pubbliche | | 19.559.234,60 | 19.559.234,60 |
| 2.01.01.01.003 | Trasferimenti correnti da Presidenza del Consiglio dei Ministri | 33.561,85 | 33.561,85 |
| 2.01.01.01.010 | Trasferimenti correnti da autorità amministrative indipendenti | 1.483.492,75 | 1.483.492,75 |
| 2.01.01.02.001 | Trasferimenti correnti da Regioni e province autonome | 18.042.180,00 | 18.042.180,00 |
| 3.00.00.00.000 Entrate extratributarie | | 396.928,16 | 396.928,16 |
| 3.03.00.00.000 Interessi attivi | | 785,90 | 785,90 |
| 3.03.03.00.000 Altri interessi attivi | | 785,90 | 785,90 |
| 3.03.03.04.001 | Interessi attivi da depositi bancari o postali | 785,90 | 785,90 |
| 3.05.00.00.000 Rimborsi e altre entrate correnti | | 396.142,26 | 396.142,26 |
| 3.05.02.00.000 Rimborsi in entrata | | 396.142,26 | 396.142,26 |
| 3.05.02.03.001 | Entrate da rimborsi, recuperi e restituzioni di somme non dovute o incassate in eccesso da Amministrazioni Centrali | 11.736,11 | 11.736,11 |
| 3.05.02.03.002 | Entrate da rimborsi, recuperi e restituzioni di somme non dovute o incassate in eccesso da Amministrazioni Locali | 25.595,49 | 25.595,49 |
| 3.05.02.03.004 | Entrate da rimborsi, recuperi e restituzioni di somme non dovute o incassate in eccesso da Famiglie | 39.626,48 | 39.626,48 |
| 3.05.02.03.005 | Entrate da rimborsi, recuperi e restituzioni di somme non dovute o incassate in eccesso da Imprese | 319.184,18 | 319.184,18 |
| 4.00.00.00.000 Entrate in conto capitale | | 23.950.641,16 | 23.950.641,16 |
| 4.02.00.00.000 Contributi agli investimenti | | 22.727.652,41 | 22.727.652,41 |
| 4.02.01.00.000 Contributi agli investimenti da amministrazioni pubbliche | | 22.727.652,41 | 22.727.652,41 |
| 4.02.01.01.003 | Contributi agli investimenti da Presidenza del Consiglio dei Ministri | 10.177.652,41 | 10.177.652,41 |
| 4.02.01.02.001 | Contributi agli investimenti da Regioni e province autonome | 12.550.000,00 | 12.550.000,00 |
| 4.05.00.00.000 Altre entrate in conto capitale | | 1.222.988,75 | 1.222.988,75 |
| 4.05.03.00.000 Entrate in conto capitale dovute a rimborsi, recuperi e restituzioni di somme non dovute o incassate in eccesso | | 1.222.988,75 | 1.222.988,75 |
| 4.05.03.01.001 | Entrate in conto capitale dovute a rimborsi, recuperi e restituzioni di somme non dovute o incassate in eccesso da Amministrazioni Centrali | 838.530,43 | 838.530,43 |
| 4.05.03.02.001 | Entrate in conto capitale dovute a rimborsi, recuperi e restituzioni di somme non dovute o incassate in eccesso da Amministrazioni Locali | 384.458,32 | 384.458,32 |
| 9.00.00.00.000 Entrate per conto terzi e partite di giro | | 3.437.396,73 | 3.437.396,73 |
| 9.01.00.00.000 Entrate per partite di giro | | 3.437.396,73 | 3.437.396,73 |
| 9.01.01.00.000 Altre ritenute | | 3.284.549,31 | 3.284.549,31 |
| 9.01.01.02.001 | Ritenute per scissione contabile IVA (split payment) | 3.284.549,31 | 3.284.549,31 |

| | | Importo nel periodo | Importo a tutto il periodo |
|--|---|----------------------|----------------------------|
| 9.01.03.00.000 Ritenute su redditi da lavoro autonomo | | 24.830,92 | 24.830,92 |
| 9.01.03.01.001 | Ritenute erariali su redditi da lavoro autonomo per conto terzi | 24.830,92 | 24.830,92 |
| 9.01.99.00.000 Altre entrate per partite di giro | | 128.016,50 | 128.016,50 |
| 9.01.99.99.999 | Altre entrate per partite di giro diverse | 128.016,50 | 128.016,50 |
| Entrate da regolarizzare | | 0,00 | 0,00 |
| 0.00.0 0.99.9 99 | ALTRI INCASSI DA REGOLARIZZARE (riscossioni codificate dal tesoriere) | 0,00 | 0,00 |
| TOTALE INCASSI | | 47.344.200,65 | 47.344.200,65 |

| | |
|----------------------------------|--|
| Ente Codice | 024271251 |
| Ente Descrizione | AGENZIA REGIONALE PER LA SICUREZZA TERRITORIALE E LA PROTEZIONE CIVILE |
| Categoria | Comunita' montane - Comunita' isolate - Altri enti locali |
| Sotto Categoria | ALTRI ENTI STRUMENTALI IN CONT.FIN. |
| Periodo | ANNUALE 2021 |
| Prospetto | PAGAMENTI |
| Tipo Report | Semplice |
| Data ultimo aggiornamento | 07-apr-2022 |
| Data stampa | 08-apr-2022 |
| Importi in EURO | |

024271251 - AGENZIA REGIONALE PER LA SICUREZZA TERRITORIALE E LA PROTEZIONE CIVILE

| | | Importo nel periodo | Importo a tutto il periodo |
|---|---|----------------------|----------------------------|
| 1.00.00.00.000 Spese correnti | | 15.810.618,64 | 15.810.618,64 |
| 1.02.00.00.000 Imposte e tasse a carico dell'ente | | 42.597,75 | 42.597,75 |
| 1.02.01.00.000 Imposte, tasse e proventi assimilati a carico dell'ente | | 42.597,75 | 42.597,75 |
| 1.02.01.02.001 | Imposta di registro e di bollo | 1.153,00 | 1.153,00 |
| 1.02.01.09.001 | Tassa di circolazione dei veicoli a motore (tassa automobilistica) | 18.000,00 | 18.000,00 |
| 1.02.01.99.999 | Imposte, tasse e proventi assimilati a carico dell'ente n.a.c. | 23.444,75 | 23.444,75 |
| 1.03.00.00.000 Acquisto di beni e servizi | | 8.119.779,69 | 8.119.779,69 |
| 1.03.01.00.000 Acquisto di beni | | 306.441,68 | 306.441,68 |
| 1.03.01.02.001 | Carta, cancelleria e stampati | 5.539,82 | 5.539,82 |
| 1.03.01.02.002 | Carburanti, combustibili e lubrificanti | 188.548,22 | 188.548,22 |
| 1.03.01.02.003 | Equipaggiamento | 9.589,14 | 9.589,14 |
| 1.03.01.02.004 | Vestiario | 72.713,22 | 72.713,22 |
| 1.03.01.02.999 | Altri beni e materiali di consumo n.a.c. | 30.051,28 | 30.051,28 |
| 1.03.02.00.000 Acquisto di servizi | | 7.813.338,01 | 7.813.338,01 |
| 1.03.02.01.008 | Compensi agli organi istituzionali di revisione, di controllo ed altri incarichi istituzionali dell'amministrazione | 7.612,80 | 7.612,80 |
| 1.03.02.04.004 | Acquisto di servizi per formazione obbligatoria | 938,00 | 938,00 |
| 1.03.02.04.999 | Acquisto di servizi per altre spese per formazione e addestramento n.a.c. | 16.990,00 | 16.990,00 |
| 1.03.02.05.003 | Accesso a banche dati e a pubblicazioni on line | 9.347,42 | 9.347,42 |
| 1.03.02.07.001 | Locazione di beni immobili | 77.721,02 | 77.721,02 |
| 1.03.02.07.004 | Noleggi di hardware | 12.979,34 | 12.979,34 |
| 1.03.02.07.006 | Licenze d'uso per software | 350.756,47 | 350.756,47 |
| 1.03.02.07.008 | Noleggi di impianti e macchinari | 13.278,24 | 13.278,24 |
| 1.03.02.07.999 | Altre spese sostenute per utilizzo di beni di terzi n.a.c. | 41.744,76 | 41.744,76 |
| 1.03.02.09.001 | Manutenzione ordinaria e riparazioni di mezzi di trasporto ad uso civile, di sicurezza e ordine pubblico | 32.561,53 | 32.561,53 |
| 1.03.02.09.004 | Manutenzione ordinaria e riparazioni di impianti e macchinari | 12.464,88 | 12.464,88 |
| 1.03.02.09.005 | Manutenzione ordinaria e riparazioni di attrezzature scientifiche e sanitarie | 65.656,98 | 65.656,98 |
| 1.03.02.09.006 | Manutenzione ordinaria e riparazioni di macchine per ufficio | 273,28 | 273,28 |
| 1.03.02.09.008 | Manutenzione ordinaria e riparazioni di beni immobili | 1.679.678,07 | 1.679.678,07 |
| 1.03.02.09.011 | Manutenzione ordinaria e riparazioni di altri beni materiali | 142.856,48 | 142.856,48 |
| 1.03.02.09.012 | Manutenzione ordinaria e riparazioni di terreni e beni materiali non prodotti | 3.923.096,07 | 3.923.096,07 |
| 1.03.02.11.004 | Perizie | 30,00 | 30,00 |
| 1.03.02.11.009 | Prestazioni tecnico-scientifiche a fini di ricerca | 51.544,51 | 51.544,51 |
| 1.03.02.11.999 | Altre prestazioni professionali e specialistiche n.a.c. | 724.378,09 | 724.378,09 |
| 1.03.02.13.001 | Servizi di sorveglianza, custodia e accoglienza | 116.379,10 | 116.379,10 |
| 1.03.02.13.002 | Servizi di pulizia e lavanderia | 103.462,75 | 103.462,75 |
| 1.03.02.13.003 | Trasporti, traslochi e facchinaggio | 19.520,00 | 19.520,00 |
| 1.03.02.13.005 | Servizi ausiliari a beneficio del personale | 45.848,19 | 45.848,19 |
| 1.03.02.13.999 | Altri servizi ausiliari n.a.c. | 25.264,69 | 25.264,69 |
| 1.03.02.15.999 | Altre spese per contratti di servizio pubblico | 13.368,00 | 13.368,00 |
| 1.03.02.17.002 | Oneri per servizio di tesoreria | 99,25 | 99,25 |
| 1.03.02.19.001 | Gestione e manutenzione applicazioni | 81.981,41 | 81.981,41 |
| 1.03.02.19.004 | Servizi di rete per trasmissione dati e VoIP e relativa manutenzione | 30.500,00 | 30.500,00 |

024271251 - AGENZIA REGIONALE PER LA SICUREZZA TERRITORIALE E LA PROTEZIONE CIVILE

| | | Importo nel periodo | Importo a tutto il periodo |
|----------------|---|---------------------|----------------------------|
| 1.03.02.19.005 | Servizi per i sistemi e relativa manutenzione | 58.062,17 | 58.062,17 |
| 1.03.02.19.009 | Servizi per le postazioni di lavoro e relativa manutenzione | 116.124,31 | 116.124,31 |
| 1.03.02.19.010 | Servizi di consulenza e prestazioni professionali ICT | 20.082,99 | 20.082,99 |
| 1.03.02.19.999 | Altri servizi informatici e di telecomunicazioni n.a.c. | 18.737,21 | 18.737,21 |

1.04.00.00.000 Trasferimenti correnti **7.296.245,38** **7.296.245,38**

1.04.01.00.000 Trasferimenti correnti a Amministrazioni Pubbliche **5.227.938,60** **5.227.938,60**

| | | | |
|----------------|---|--------------|--------------|
| 1.04.01.01.001 | Trasferimenti correnti a Ministeri | 1.878.866,00 | 1.878.866,00 |
| 1.04.01.01.013 | Trasferimenti correnti a enti e istituzioni centrali di ricerca e Istituti e stazioni sperimentali per la ricerca | 30.000,00 | 30.000,00 |
| 1.04.01.02.001 | Trasferimenti correnti a Regioni e province autonome | 21.154,10 | 21.154,10 |
| 1.04.01.02.002 | Trasferimenti correnti a Province | 279.788,66 | 279.788,66 |
| 1.04.01.02.003 | Trasferimenti correnti a Comuni | 2.285.625,98 | 2.285.625,98 |
| 1.04.01.02.005 | Trasferimenti correnti a Unioni di Comuni | 21.027,97 | 21.027,97 |
| 1.04.01.02.008 | Trasferimenti correnti a Universita' | 191.200,00 | 191.200,00 |
| 1.04.01.02.009 | Trasferimenti correnti a Parchi nazionali e consorzi ed enti autonomi gestori di parchi e aree naturali protette | 99.826,76 | 99.826,76 |
| 1.04.01.02.017 | Trasferimenti correnti a altri enti e agenzie regionali e sub regionali | 415.327,13 | 415.327,13 |
| 1.04.01.02.999 | Trasferimenti correnti a altre Amministrazioni Locali n.a.c. | 5.122,00 | 5.122,00 |

1.04.04.00.000 Trasferimenti correnti a Istituzioni Sociali Private **2.068.306,78** **2.068.306,78**

| | | | |
|----------------|--|--------------|--------------|
| 1.04.04.01.001 | Trasferimenti correnti a Istituzioni Sociali Private | 2.068.306,78 | 2.068.306,78 |
|----------------|--|--------------|--------------|

1.09.00.00.000 Rimborsi e poste correttive delle entrate **239.901,24** **239.901,24**

1.09.01.00.000 Rimborsi per spese di personale (comando, distacco, fuori ruolo, convenzioni, ecc;) **156.336,77** **156.336,77**

| | | | |
|----------------|---|------------|------------|
| 1.09.01.01.001 | Rimborsi per spese di personale (comando, distacco, fuori ruolo, convenzioni, ecc;) | 156.336,77 | 156.336,77 |
|----------------|---|------------|------------|

1.09.99.00.000 Altri Rimborsi di parte corrente di somme non dovute o incassate in eccesso **83.564,47** **83.564,47**

| | | | |
|----------------|---|-----------|-----------|
| 1.09.99.01.001 | Rimborsi di parte corrente ad Amministrazioni Centrali di somme non dovute o incassate in eccesso | 83.564,47 | 83.564,47 |
|----------------|---|-----------|-----------|

1.10.00.00.000 Altre spese correnti **112.094,58** **112.094,58**

1.10.04.00.000 Premi di assicurazione **112.094,58** **112.094,58**

| | | | |
|----------------|---|------------|------------|
| 1.10.04.01.003 | Premi di assicurazione per responsabilita' civile verso terzi | 108.150,74 | 108.150,74 |
| 1.10.04.01.999 | Altri premi di assicurazione contro i danni | 3.943,84 | 3.943,84 |

2.00.00.00.000 Spese in conto capitale **23.532.096,13** **23.532.096,13**

2.02.00.00.000 Investimenti fissi lordi e acquisto di terreni **12.434.760,20** **12.434.760,20**

2.02.01.00.000 Beni materiali **2.355.440,27** **2.355.440,27**

| | | | |
|----------------|---|------------|------------|
| 2.02.01.01.001 | Mezzi di trasporto stradali | 553.456,08 | 553.456,08 |
| 2.02.01.01.003 | Mezzi di trasporto per vie d'acqua | 198.000,00 | 198.000,00 |
| 2.02.01.01.999 | Mezzi di trasporto ad uso civile, di sicurezza e ordine pubblico n.a.c. | 1.333,33 | 1.333,33 |
| 2.02.01.03.001 | Mobili e arredi per ufficio | 143.029,05 | 143.029,05 |
| 2.02.01.04.001 | Macchinari | 78.824,18 | 78.824,18 |
| 2.02.01.04.002 | Impianti | 28.207,44 | 28.207,44 |

024271251 - AGENZIA REGIONALE PER LA SICUREZZA TERRITORIALE E LA PROTEZIONE CIVILE

| | | Importo nel periodo | Importo a tutto il periodo |
|---|---|----------------------|----------------------------|
| 2.02.01.05.001 | Attrezzature scientifiche | 43.432,00 | 43.432,00 |
| 2.02.01.05.002 | Attrezzature sanitarie | 69.835,39 | 69.835,39 |
| 2.02.01.05.999 | Attrezzature n.a.c. | 1.096.390,60 | 1.096.390,60 |
| 2.02.01.07.002 | Postazioni di lavoro | 62.600,45 | 62.600,45 |
| 2.02.01.07.003 | Periferiche | 19.755,80 | 19.755,80 |
| 2.02.01.07.004 | Apparati di telecomunicazione | 4.892,20 | 4.892,20 |
| 2.02.01.07.999 | Hardware n.a.c. | 54.691,50 | 54.691,50 |
| 2.02.01.09.003 | Fabbricati ad uso scolastico | 992,25 | 992,25 |
| 2.02.03.00.000 Beni immateriali | | 10.079.319,93 | 10.079.319,93 |
| 2.02.03.02.001 | Sviluppo software e manutenzione evolutiva | 109.539,07 | 109.539,07 |
| 2.02.03.06.001 | Manutenzione straordinaria su beni demaniali di terzi | 6.131.135,76 | 6.131.135,76 |
| 2.02.03.06.999 | Manutenzione straordinaria su altri beni di terzi | 3.838.645,10 | 3.838.645,10 |
| 2.03.00.00.000 Contributi agli investimenti | | 10.874.249,88 | 10.874.249,88 |
| 2.03.01.00.000 Contributi agli investimenti a Amministrazioni pubbliche | | 10.808.361,58 | 10.808.361,58 |
| 2.03.01.01.001 | Contributi agli investimenti a Ministeri | 300.000,00 | 300.000,00 |
| 2.03.01.02.001 | Contributi agli investimenti a Regioni e province autonome | 1.200.610,29 | 1.200.610,29 |
| 2.03.01.02.002 | Contributi agli investimenti a Province | 1.273.746,00 | 1.273.746,00 |
| 2.03.01.02.003 | Contributi agli investimenti a Comuni | 7.109.097,39 | 7.109.097,39 |
| 2.03.01.02.004 | Contributi agli investimenti a Citta' metropolitane e Roma capitale | 110.913,76 | 110.913,76 |
| 2.03.01.02.005 | Contributi agli investimenti a Unioni di Comuni | 297.025,96 | 297.025,96 |
| 2.03.01.02.017 | Contributi agli investimenti a altri enti e agenzie regionali e sub regionali | 508.977,18 | 508.977,18 |
| 2.03.01.02.999 | Contributi agli investimenti a altre Amministrazioni Locali n.a.c. | 7.991,00 | 7.991,00 |
| 2.03.04.00.000 Contributi agli investimenti a Istituzioni Sociali Private | | 65.888,30 | 65.888,30 |
| 2.03.04.01.001 | Contributi agli investimenti a Istituzioni Sociali Private | 65.888,30 | 65.888,30 |
| 2.05.00.00.000 Altre spese in conto capitale | | 223.086,05 | 223.086,05 |
| 2.05.04.00.000 Altri rimborsi in conto capitale di somme non dovute o incassate in eccesso | | 223.086,05 | 223.086,05 |
| 2.05.04.01.001 | Rimborsi in conto capitale ad Amministrazioni Centrali di somme non dovute o incassate in eccesso | 223.086,05 | 223.086,05 |
| 3.00.00.00.000 Spese per incremento attivita' finanziarie | | 1.000,00 | 1.000,00 |
| 3.01.00.00.000 Acquisizioni di attivita' finanziarie | | 1.000,00 | 1.000,00 |
| 3.01.01.00.000 Acquisizioni di partecipazioni e conferimenti di capitale | | 1.000,00 | 1.000,00 |
| 3.01.01.03.002 | Acquisizioni di partecipazioni e conferimenti di capitale in altre imprese partecipate | 1.000,00 | 1.000,00 |
| 7.00.00.00.000 Uscite per conto terzi e partite di giro | | 3.428.154,21 | 3.428.154,21 |
| 7.01.00.00.000 Uscite per partite di giro | | 3.425.859,48 | 3.425.859,48 |
| 7.01.01.00.000 Versamenti di altre ritenute | | 3.284.549,31 | 3.284.549,31 |
| 7.01.01.02.001 | Versamento delle ritenute per scissione contabile IVA (split payment) | 3.284.549,31 | 3.284.549,31 |

024271251 - AGENZIA REGIONALE PER LA SICUREZZA TERRITORIALE E LA PROTEZIONE CIVILE

| | | Importo nel periodo | Importo a tutto il periodo |
|--|---|----------------------|----------------------------|
| 7.01.03.00.000 Versamenti di ritenute su redditi da lavoro autonomo | | 24.830,92 | 24.830,92 |
| 7.01.03.01.001 | Versamenti di ritenute erariali su redditi da lavoro autonomo per conto terzi | 24.830,92 | 24.830,92 |
| 7.01.99.00.000 Altre uscite per partite di giro | | 116.479,25 | 116.479,25 |
| 7.01.99.99.999 | Altre uscite per partite di giro n.a.c. | 116.479,25 | 116.479,25 |
| 7.02.00.00.000 Uscite per conto terzi | | 2.294,73 | 2.294,73 |
| 7.02.04.00.000 Depositi di/presso terzi | | 2.294,73 | 2.294,73 |
| 7.02.04.02.001 | Restituzione di depositi cauzionali o contrattuali di terzi | 2.294,73 | 2.294,73 |
| Pagamenti da regolarizzare | | 0,00 | 0,00 |
| 0.00.0 0.99.9 99 | ALTRI PAGAMENTI DA REGOLARIZZARE (pagamenti codificati dal tesoriere) | 0,00 | 0,00 |
| TOTALE PAGAMENTI | | 42.771.868,98 | 42.771.868,98 |

Prospetto Residui Attivi

RESIDUI ATTIVI AL 31 DICEMBRE 2021 PER ANNO DI FORMAZIONE, TITOLO E CAPITOLO

| Esercizio | Capitolo | Titolo entrate | Accertamento | Descrizione | Residui attivi al 31.12.2021 |
|-----------|----------|----------------|--------------|---|------------------------------|
| 2019 | E03107 | 2 | 6019000039 | D.G.R. 887/2019. CONVENZIONE CON AUTORITÀ DI BACINO DISTRETTUALE DEL FIUME PO PER LA PROGETTAZIONE E REALIZZAZIONE DEGLI INTERVENTI DI CUI AL PROGRAMMA STRALCIO MANUTENZIONE, ANNUALITÀ 2018. ACCERTAMENTO ENTRATE. | 212.000,00 |
| 2018 | E08208 | 4 | 6018000045 | RIMBORSO DA CONTABILITÀ SPECIALE 6097 (OCDPC 533/2018) DI SOMME RELATIVE A INTERVENTI GIÀ FINANZIATI CON FONDI DEL BILANCIO AGENZIA | 5.282,68 |
| 2019 | E08212 | 4 | 6019000014 | DECRETI N. 3388/2016 E N. 3512/2017 DEL COMMISSARIO DELEGATO - TRASFERIMENTI IN CONTO CAPITALE PER L'ATTUAZIONE DEI PIANI ANNUALI 2013, 2014, 2015, 2016 SISMA 2012. PROGRAMMA OPERE PUBBLICHE E BENI CULTURALI (D.L. 74/2012; L. 122/2012) | 4.172.413,83 |
| 2021 | E03107 | 2 | 6021000035 | D.G.R. 1994/2020 ACCORDO TRA LA REGIONE EMILIA-ROMAGNA, L'AUTORITÀ DI BACINO DISTRETTUALE DEL FIUME PO E L'AGENZIA REGIONALE PER LA SICUREZZA TERRITORIALE E LA PROTEZIONE CIVILE PER L'ATTUAZIONE DEL PROGRAMMA STRALCIO MANUTENZIONE 2019 IN ATTUAZIONE DEGLI OBIETTIVI DELLA PIANIFICAZIONE DI BACINO DEL DISTRETTO IDROGRAFICO DEL FIUME PO. ACCERTAMENTO ENTRATE | 635.492,75 |
| 2021 | E07201 | 3 | 6021000089 | VOLONTARIATO DI PROTEZIONE CIVILE. PROGRAMMA OPERATIVO ANNUALE 2020 - GEO-PRO-CIV (ASSOCIAZIONE GEOLOGI EMILIA-ROMAGNA PER LA PROTEZIONE CIVILE) - RECUPERO SOMME NON UTILIZZATE ED ACCERTAMENTO ECONOMIA DI SPESA | 2.760,97 |
| 2021 | E08208 | 4 | 6021000093 | ECCEZIONALI PRECIPITAZIONI NEVOSE DEL PERIODO TRA IL 31 GENNAIO ED IL 12 FEBBRAIO 2012. DGR N. 1667/2015. INTERVENTO CODICE N. 12464 - "SP 68 VOLTRE CONSOLIDAMENTO E RINFIANCO PALIFICATA" A FAVORE DELLA PROVINCIA DI FORLÌ-CESENA (FC) - ACCERTAMENTO E INTROITO DI SOMMA EROGATA IN ECCESSO. DETERMINAZIONE ECONOMIE. | 235,61 |
| | | | | TOTALI | 5.028.185,84 |

Prospetto Residui Passivi

RESIDUI PASSIVI AL 31 DICEMBRE 2021 PER ANNO, MISSIONE E CAPITOLO

| Esercizio | Capitolo | Missione | Titolo uscite | Impegno | Descrizione | Residui passivi al 31.12.2021 |
|-----------|----------|----------|---------------|------------|---|-------------------------------|
| 2012 | U16003 | 11 | 1 | 3012000140 | APPROVAZIONE DEL PROGRAMMA OPERATIVO 2012/2013 DEI COORDINAMENTI PROVINCIALI E DELLE ORGANIZZAZIONI REGIONALI DI VOLONTARIATO DI PROTEZIONE CIVILE .CONCESSIONE DEI CONTRIBUTI ASSUNZIONE DEGLI IMPEGNI DI SPESA LIQUIDAZIONE ANTICIPO. | 10.176,68 |
| 2016 | U22004 | 11 | 2 | 3016000073 | ART. 10 L.R. 1/05 - ATTIVAZIONE DEL CONCORSO FINANZIARIO FINALIZZATO A FRONTEGGIARE LE SITUAZIONI DI EMERGENZA IN ATTO SUL TERRITORIO REGIONALE. IMPEGNO DI SPESA A FAVORE DEI SEGUENTI COMUNI: MAIOLO (RN), SAN LEO (RN), TIZZANO VAL PARMA (PR), PREMILCUORE (FC), TERENCE (PR), SCANDIANO (RE), PALAGANO (MO) E LE PROVINCE DI RIMINI E FERRARA. | 26.044,13 |
| 2016 | U20004 | 11 | 1 | 3016000105 | RIACCERTAMENTO ORDINARIO DEI RESIDUI E ADEMPIMENTI CONSEGUENTI - CONTRIBUTO FINANZIARIO REGIONALE AI COMUNI PER LA MANUTENZIONE ORDINARIA, STRAORDINARIA E PER LA GESTIONE DELLE SEDI DEI DISTACCAMENTI DEI VIGILI DEL FUOCO VOLONTARI - ANNO 2015 - ASSEGNAZIONE E IMPEGNO SPESA. | 8.000,00 |
| 2016 | U22003 | 11 | 2 | 3016000110 | RIACCERTAMENTO ORDINARIO DEI RESIDUI E ADEMPIMENTI CONSEGUENTI - D.G.R. 1926/2015. ASSUNZIONE IMPEGNO DI SPESA NUOVO PROGRAMMA DI POTENZIAMENTO RETE REGIONALE STRUTTURE DI PROTEZIONE CIVILE. | 531.500,00 |
| 2016 | U22004 | 11 | 2 | 3016000210 | RIACCERTAMENTO ORDINARIO DEI RESIDUI E ADEMPIMENTI CONSEGUENTI - ART. 10 L.R. 1/05 - AUTORIZZAZIONI ANNO 2015 - ATTIVAZIONE DEL CONCORSO FINANZIARIO DISPOSTO CON DELIBERAZIONE DI GIUNTA REGIONALE N. 726/2015 FINALIZZATO A FRONTEGGIARE LE SITUAZIONI DI EMERGENZA IN ATTO SUL TERRITORIO REGIONALE. IMPEGNO DI SPESA. | 150.000,00 |
| 2016 | U23003 | 11 | 2 | 3016000248 | RIACCERTAMENTO ORDINARIO DEI RESIDUI E ADEMPIMENTI CONSEGUENTI - CONTRIBUTO FINANZIARIO REGIONALE AI COMUNI PER LA MANUTENZIONE ORDINARIA, STRAORDINARIA E PER LA GESTIONE DELLE SEDI DEI DISTACCAMENTI DEI VIGILI DEL FUOCO VOLONTARI - ANNO 2015 - ASSEGNAZIONE E IMPEGNO SPESA. | 3.220,00 |
| 2016 | U22004 | 11 | 2 | 3016000398 | ART. 10 L.R. 1/05 - ATTIVAZIONE DEL CONCORSO FINANZIARIO FINALIZZATO A FRONTEGGIARE LE SITUAZIONI DI EMERGENZA IN ATTO SUL TERRITORIO REGIONALE. IMPEGNO DI SPESA A FAVORE DEI COMUNI DI: CERIGNALE (PC), FINALE EMILIA (MO) , RAVENNA (RA), POLINAGO (MO) , CAMUGNANO (BO) E BEDONIA (PR). | 551,56 |
| 2017 | U15011 | 11 | 1 | 3017000022 | RIACCERTAMENTO ORDINARIO DEI RESIDUI E ADEMPIMENTI CONSEGUENTI - CIG Z711C8AD32 - SERVIZIO DI CONDUZIONE DELLE CONDOTTE DI SFIORO IN ACCIAIO, DEL DIAMETRO DI 1000 MM., SUL TORRENTE SAMBRO IN LOCALITÀ CÀ DI SOTTO . APPROVAZIONE PROGETTO ESECUTIVO E DETERMINAZIONE A CONTRARRE. ASSUNZIONE IMPEGNO DI SPESA. | 16.224,78 |
| 2017 | U28003 | 11 | 2 | 3017000030 | RIACCERTAMENTO ORDINARIO DEI RESIDUI E ADEMPIMENTI CONSEGUENTI - IMPEGNO DI SPESA A FAVORE DEGLI ENTI ATTUATORI PER L'ESECUZIONE DELLE OPERAZIONI ESSENZIALI DI EMERGENZA E RECUPERO CONNESSE AGLI EVENTI CALAMITOSI E FINANZIATE CON IL CONTRIBUTO DEL FONDO DI SOLIDARIETÀ DELL'UNIONE EUROPEA . | 98.000,00 |
| 2017 | U22003 | 11 | 2 | 3017000052 | D.G.R. 1673/2016. ASSUNZIONE IMPEGNO DI SPESA NUOVO PROGRAMMA DI POTENZIAMENTO RETE REGIONALE STRUTTURE DI PROTEZIONE CIVILE. ATTIVAZIONE FONDO PLURIENNALE VINCOLATO 2017. VARIAZIONE DI BILANCIO. | 7.500,00 |
| 2017 | U22003 | 11 | 2 | 3017000053 | D.G.R. 1673/2016. ASSUNZIONE IMPEGNO DI SPESA NUOVO PROGRAMMA DI POTENZIAMENTO RETE REGIONALE STRUTTURE DI PROTEZIONE CIVILE. ATTIVAZIONE FONDO PLURIENNALE VINCOLATO 2017. VARIAZIONE DI BILANCIO. | 40.000,00 |
| 2017 | U22004 | 11 | 2 | 3017000153 | ART. 10 L.R. 1/2005 - D.G.R. 1746/2016 COME MODIFICATA DALLA D.G.R. 1985/2016. TRASFERIMENTO DI ULTERIORI RISORSE FINANZIARIE A FAVORE DELL'AGENZIA REGIONALE PER LA SICUREZZA TERRITORIALE E LA PROTEZIONE CIVILE. MISURE URGENTI PER IL CONCORSO FINANZIARIO FINALIZZATO A FRONTEGGIARE LE SITUAZIONI DI EMERGENZA IN ATTO NEL TERRITORIO REGIONALE - CONTESTUALE RETTIFICA DI REFUSI ED ERRORI MATERIALI CONTENUTI NELLA D.G.R. 1257/2016. SECONDO IMPEGNO DI SPESA | 30.000,00 |
| 2017 | U15011 | 11 | 1 | 3017000198 | CIG Z711C8AD32 - SERVIZIO DI CONDUZIONE DELLE CONDOTTE DI SFIORO IN ACCIAIO, DEL DIAMETRO DI 1000 MM., SUL TORRENTE SAMBRO IN LOCALITÀ CÀ DI SOTTO. ASSUNZIONE IMPEGNO DI SPESA 2017. | 10.775,22 |
| 2017 | U15017 | 9 | 1 | 3017000199 | CIG Z711C8AD32 - SERVIZIO DI CONDUZIONE DELLE CONDOTTE DI SFIORO IN ACCIAIO, DEL DIAMETRO DI 1000 MM., SUL TORRENTE SAMBRO IN LOCALITÀ CÀ DI SOTTO. ASSUNZIONE IMPEGNO DI SPESA 2017. | 21.798,78 |
| 2017 | U16003 | 11 | 1 | 3017000209 | DGR N. 2180/2015 E DD N. 226/2016. CONVENZIONE TRIENNALE CON LE ORGANIZZAZIONI DI VOLONTARIATO. APPROVAZIONE POA 2017, ASSEGNAZIONE CONTRIBUTI ED ASSUNZIONE IMPEGNO DI SPESA A FAVORE DELLE ODV CONVENZIONATE. | 58.272,76 |
| 2017 | U15004 | 11 | 1 | 3017000346 | DETERMINA A CONTRARRE E CONTESTUALE IMPEGNO DI SPESA PER L'ACQUISIZIONE PER IL PERIODO 2017-2021 DEI SERVIZI DI GESTIONE, MANUTENZIONE E ASSISTENZA IN FORMA FEDERATA SUI POSTI DI LAVORO INFORMATICI DI TUTTE LE STRUTTURE DELLA RER TRAMITE ADESIONE A CONVENZIONE TRA CONSIP S.P.A. E IL RTI FASTWEB S.P.A.(MANDATARIA) E MATICMIND S.P.A.(MANDANTE) PER LA "FORNITURA DI SERVIZI DI GESTIONE E MANUTENZIONE DI SISTEMI IP E PDL, LOTTO 3". C.I.G. 6529743263; C.I.G. DERIVATO 72166686D3 -DGR N.2429/2016 E S.M | 48,64 |
| 2017 | U16003 | 11 | 1 | 3017000407 | D.G.R. 2180/2015 E DD 226/2016 CONVENZIONE TRIENNALE CON LE ORGANIZZAZIONI DI VOLONTARIATO - INTEGRAZIONE ASSEGNAZIONE CONTRIBUTI DI CUI ALLA DD 1347/2017 E RELATIVO IMPEGNO DI SPESA A FAVORE DELLE ODV CONVENZIONATE | 29.944,84 |
| 2017 | U22004 | 11 | 2 | 3017000482 | D.G.R. 1516/2017 - PRIMO ATTO DI IMPEGNO | 16.000,00 |
| 2018 | U15004 | 11 | 1 | 3018000011 | DETERMINA A CONTRARRE E CONTESTUALE IMPEGNO DI SPESA PER L'ACQUISIZIONE PER IL PERIODO 2017-2021 DEI SERVIZI DI GESTIONE, MANUTENZIONE E ASSISTENZA IN FORMA FEDERATA SUI POSTI DI LAVORO INFORMATICI DI TUTTE LE STRUTTURE DELLA RER TRAMITE ADESIONE A CONVENZIONE TRA CONSIP S.P.A. E IL RTI FASTWEB S.P.A.(MANDATARIA) E MATICMIND S.P.A.(MANDANTE) PER LA "FORNITURA DI SERVIZI DI GESTIONE E MANUTENZIONE DI SISTEMI IP E PDL, LOTTO 3". C.I.G. 6529743263; C.I.G. DERIVATO 72166686D3 -DGR N.2429/2016 E S.M | 583,55 |
| 2018 | U15015 | 9 | 1 | 3018000014 | AGGIUDICAZIONE EFFICACE ALL'IMPRESA FABBRI COSTRUZIONI S.R.L. DI BRISIGHELLA (RA) PROCEDURA DI AFFIDAMENTO DIRETTO PER L'APPALTO DI LAVORI: "DD 2101/2017 - 17.2 RA - SERVIZIO DI PIENA ANNO 2017 - INTERVENTI DI MANUTENZIONE PREVENTIVA E D'EMERGENZA NEI BACINI IDROGRAFICI DEI FIUMI SAVIO, BEVANO, RONCO, MONTONE, UNITI E LAMONE NEL COMPRESORIO IDRAULICO DI RAVENNA", CUP F94H17000560002, CIG 7198088221. RETTIFICA DETERMINAZIONE DIRIGENZIALE N. 2825 DEL 14/09/2017. | 635,48 |

| Esercizio | Capitolo | Missione | Titolo uscite | Impegno | Descrizione | Residui passivi al 31.12.2021 |
|-----------|----------|----------|---------------|------------|--|-------------------------------|
| 2018 | U15015 | 9 | 1 | 3018000016 | AGGIUDICAZIONE EFFICACE ALL'IMPRESA EDILSCAVI S.R.L. DI VERGHERETO (FC) PROCEDURA DI AFFIDAMENTO DIRETTO PER L'APPALTO: "DD 2101/2017 - PROGRAMMA OPERATIVO AGENZIA ANNO 2017 - 15.2 CE - SERVIZIO DI PIENA ANNO 2017 - INTERVENTI DI MANUTENZIONE PREVENTIVA E D'EMERGENZA NEI BACINI IDROGRAFICI DEI FIUMI SAVIO, PISCIATELLO, RUBICONE, NEL COMPRESORIO IDRAULICO DI CESENA.", CUP F63G17000210002, CIG 7197971194. RETTIFICA DETERMINAZIONE DIRIGENZIALE N. 2824 DEL 14/09/2017. | 411,06 |
| 2018 | U15006 | 11 | 1 | 3018000019 | CIG DERIVATO Z0120819F7 - ADESIONE ALLA CONVENZIONE INTERCENTER «SERVIZI DI PULIZIA, SANIFICAZIONE E SERVIZI AUSILIARI 4 - CIG 6013708CD2» SOTTOSCRITTA CON IL CNS (CONSORZIO NAZIONALE SERVIZI), MANDATARIA DEL COSTITUITO RTI, PER IL SERVIZIO DI DISINFESTAZIONE E DERATTIZZAZIONE (CERPIC E CONCHE) - CONTRATTO TRIENNALE - IMPEGNO DI SPESA | 17,51 |
| 2018 | U15019 | 9 | 1 | 3018000020 | DD 2101/2017 - 72.1 - INDAGINI GEOGNOSTICHE/TOPOGRAFICHE ED ELABORAZIONI DI SISTEMATIZZAZIONE DATI - RUPE DI SAN LEO (RN) - INDAGINE GEOFISICA, RILIEVI E SEZIONI GEO-TOPOGRAFICHE - IMPORTO FINANZIAMENTO EUR 27.000,00 - CUP F28C17000070002 - CIG Z422013ECC - AFFIDAMENTO DIRETTO AI SENSI DELL'ART. 36, COMMA 2, LETT. A) DEL D.LGS. 50/2016 E S.M. ALLA DITTA GEOEXPLORATION SRL CON SEDE A FORLI' | 435,40 |
| 2018 | U22004 | 11 | 2 | 3018000021 | ART. 10 L.R. 1/2005 - D.G.R. 1746/2016 E S. M. E I. TRASFERIMENTO DI ULTERIORI RISORSE FINANZIARIE A FAVORE DELL'AGENZIA REGIONALE PER LA SICUREZZA TERRITORIALE E LA PROTEZIONE CIVILE. MISURE URGENTI PER IL CONCORSO FINANZIARIO FINALIZZATO A FRONTEGGIARE LE SITUAZIONI DI EMERGENZA IN ATTO NEL TERRITORIO REGIONALE - CONTESTUALE RETTIFICA DI REFUSI ED ERRORI MATERIALI CONTENUTI NELLA D.G.R. 1257/2016. SESTO IMPEGNO DI SPESA | 45.500,00 |
| 2018 | U15018 | 9 | 1 | 3018000026 | APPROVAZIONE PROGETTO, DETERMINAZIONE A CONTRARRE E AGGIUDICAZIONE EFFICACE NELL'AMBITO DELLA PROCEDURA DI AFFIDAMENTO DIRETTO ALLO STUDIO GEO CAD DI MORGAGNI MAURIZIO DI CESENA, PER L'ESECUZIONE DELL'APPALTO DI SERVIZI: "DD 2101/2017 - PROGRAMMA OPERATIVO AGENZIA ANNO 2017 - 65.1.4 - RILIEVI TORRENTE CESUOLA - CESENA" - CUP F18C17000020002, CIG 7237359993 | 309,48 |
| 2018 | U15018 | 9 | 1 | 3018000028 | APPROVAZIONE PROGETTO, DETERMINAZIONE A CONTRARRE E AGGIUDICAZIONE EFFICACE NELL'AMBITO DELLA PROCEDURA DI AFFIDAMENTO DIRETTO ALLO STUDIO TECNICO GRAFIKAD DI ARIENTI - DOMENICONI DI CESENA, PER L'ESECUZIONE DELL'APPALTO DI SERVIZI: "DD 2101/2017 - PROGRAMMA OPERATIVO AGENZIA ANNO 2017 - 65.1.5 - RILIEVI FIUME SAVIO - RAVENNA" - CUP F58C17000090002, CIG 72373935A3 | 155,13 |
| 2018 | U15020 | 9 | 1 | 3018000040 | AGGIUDICAZIONE EFFICACE ALL'IMPRESA ASFALTI PIACENZA S.R.L. DI ROTTOFRENO (PC) IN AVVALIMENTO CON L'IMPRESA EMILIANA CONGLOMERATI S.P.A. DI REGGIO EMILIA PER L'ESECUZIONE DELL'APPALTO DI LAVORI: "DD 2101/2017-PROGRAMMA OPERATIVO AGENZIA ANNO 2017-24.2 CE-MANUTENZIONE IDRAULICA ANNUALITA' 2017- COMPRESORIO DI CESENA-COMUNI DI CESENA, CESENATICO, GATTEO, SAVIGNANO SUL RUBICONE, LONGIANO, RONCOFREDDO. MANUTENZIONE FIUMI PISCIATELLO, RUBICONE E SAVIO" CIG 719711927C - CUP F13G17000460002 | 1.626,57 |
| 2018 | U15020 | 9 | 1 | 3018000042 | AGGIUDICAZIONE EFFICACE ALL'IMPRESA BIOVERDE SERVIZI S.R.L. DI SAN CESARIO SUL PANARO (MO) PER L'ESECUZIONE DELL'APPALTO DI LAVORI: "DD 2101/2017 - PROGRAMMA OPERATIVO AGENZIA ANNO 2017 - 24.2 RA - SERVIZIO DI PIENA ANNO 2017 - MANUTENZIONE IDRAULICA ANNUALITA' 2017 - COMPRESORIO DI RAVENNA -COMUNE DI BAGNACAVALLI (RA), BRISIGHELLA (RA), CERVIA (RA), FAENZA (RA), RAVENNA (RA), RUSSI (RA) - MANUTENZIONE FIUMI SAVIO, BEVANO, RONCO, MONTONE, UNITI E LAMONE" CIG 719748722B - CUP F64H17000550002. | 2.247,84 |
| 2018 | U15015 | 9 | 1 | 3018000047 | D.D. N. 2101/2017 - COD U15015_494PR - LAVORI SERVIZIO DI PIENA - TAGLIO DI VEGETAZIONE SPONTANEA CESPUGLIOSA E ARBOREA DELLE ARGINATURE DESTRA E SINISTRA DEL T. BAGANZA NEL TRATTO COMPRESO TRA IL PONTE DELLA TANGENZIALE SUD DI PARMA E IL PONTE DI SALA BAGANZA, NELL'AMBITO DEGLI INTERVENTI DI MANUTENZIONE ORDINARIA CUP: F88H17000030002 CIG Z28209189D APPROVAZIONE PROGETTO ESECUTIVO, DETERMINAZIONE A CONTRARRE E APPROV. E VERBALE PROPOSTA DI AGGIUDICAZIONE E AGGIUDICAZIONE DITTA PIAZZA SERGIO SRL | 553,80 |
| 2018 | U15015 | 9 | 1 | 3018000051 | D.D. 2101/2017-1* STRALCIO Progr. OPERATIVO AGENZIA ANNO 2017-COD U15015_PC-COMUNI CORTEMAGGIORE E SAN PIETRO IN CERRO PC - MANUTENZ. ORD. PER IL SERVIZIO DI PIENA NEI CORSI D'ACQUA ARDA, RIGLIO E CHIAVENNA, RICADENTI IN BACINI IDROGRAFICI DI COMPETENZA REGIONALE (RD 523/1904), ART.19 L.R.13/2015 - C.U.P.F74H17000900002-C.I.G.Z902068942. APPROVAZIONE PROGETTO ESECUTIVO E DETERMINAZIONE A CONTRARRE, DEL VERBALE PROPOSTA DI AGGIUDICAZIONE E AGGIUDICAZIONE EFFICACE DITTA PIZZASEGOLA D. S.R.L. | 559,68 |
| 2018 | U15015 | 9 | 1 | 3018000066 | DD 2101/2017 - PRIMO STRALCIO PROGRAMMA OPERATIVO AGENZIA ANNO 2017 - COD. U15015_REGGIO - MANUTENZIONE ORDINARIA PER IL SERVIZIO DI PIENA LUNGO IL TORRENTE TRESINARO NEI COMUNI DI RUBIERA, CASALGRANDE, REGGIO EMILIA E SCANDIANO (RE)" - (C.U.P.): F33G17000670002 - (C.I.G.): Z8E205DE1E - APPROVAZIONE PROGETTO ESECUTIVO E DETERMINAZIONE A CONTRARRE, APPROVAZIONE VERBALE PROPOSTA AGGIUDICAZIONE, E AGGIUDICAZIONE EFFICACE ALLA DITTA GAZZINI FRATELLI SRL | 554,74 |
| 2018 | U15019 | 9 | 1 | 3018000071 | D.D. 2101/2017 - PRIMO STRALCIO PROGRAMMA OPERATIVO AGENZIA ANNO 2017 - COD. U15019_RE_PC - PROVINCIA DI REGGIO EMILIA E PIACENZA - INDAGINI E RILIEVI PERIMETRAZIONE ABITATI DA CONSOLIDARE - (C.I.G.): ZE92096B07 - APPROVAZIONE PROGETTO IN LINEA TECNICA E DETERMINAZIONE A CONTRARRE, APPROVAZIONE PROPOSTA DI AGGIUDICAZIONE ED AGGIUDICAZIONE EFFETTIVA ALLA DITTA TECNOSUOLO SRL | 241,70 |
| 2018 | U15018 | 9 | 1 | 3018000081 | D.D. N. 2101/2017 - PRIMO STRALCIO PROGRAMMA OPERATIVO AGENZIA ANNO 2017 - COD U15018_RE - INDAGINI GEOGNOSTICHE, RILIEVI TOPOGRAFICI, MONITORAGGIO E RIPRISTINO SISTEMI DI MONITORAGGIO - PROVINCIA DI REGGIO EMILIA (RE) - STRALCIO INDAGINI GEOGNOSTICHE SEDE DI REGGIO EMILIA - (C.I.G.): ZBD20A7C7C - APPROVAZIONE VERBALE PROPOSTA DI AGGIUDICAZIONE E AGGIUDICAZIONE - DITTA SUBSOIL SRL | 596,72 |
| 2018 | U15018 | 9 | 1 | 3018000083 | D.D. N. 2101/2017 - PRIMO STRALCIO PROGRAMMA OPERATIVO AGENZIA ANNO 2017 - COD U15018_002PR - INDAGINI GEOGNOSTICHE, RILIEVI TOPOGRAFICI, MONITORAGGIO E RIPRISTINO SISTEMI DI MONITORAGGIO - STRALCIO LETTURE INCLINOMETRICHE SEDE DI PARMA - (C.I.G.): Z1220A7B7F - APPROVAZIONE VERBALE PROPOSTA DI AGGIUDICAZIONE E AGGIUDICAZIONE DITTA PARMAGEO SRL | 274,08 |

| Esercizio | Capitolo | Missione | Titolo uscite | Impegno | Descrizione | Residui passivi al 31.12.2021 |
|-----------|----------|----------|---------------|------------|--|-------------------------------|
| 2018 | U15018 | 9 | 1 | 3018000085 | D.D. N. 2101/2017 - PRIMO STRALCIO PROGRAMMA OPERATIVO AGENZIA ANNO 2017 - COD U15018_001PR - INDAGINI GEOGNOSTICHE, RILIEVI TOPOGRAFICI, MONITORAGGIO E RIPRISTINO SISTEMI DI MONITORAGGIO - STRALCIO INDAGINI GEOGNOSTICHE SEDE DI PARMIA - (C.I.G.): ZBB20A79FC - APPROVAZIONE VERBALE PROPOSTA DI AGGIUDICAZIONE E AGGIUDICAZIONE DITTAGRENTI SPA | 322,54 |
| 2018 | U15018 | 9 | 1 | 3018000087 | D.D. N. 2101/2017 - PRIMO STRALCIO PROGRAMMA OPERATIVO AGENZIA ANNO 2017 - COD U15018_PC - INDAGINI GEOGNOSTICHE, RILIEVI TOPOGRAFICI, MONITORAGGIO E RIPRISTINO SISTEMI DI MONITORAGGIO - PROVINCIA DI PIACENZA - STRALCIO INDAGINI GEOGNOSTICHE SEDE DI PIACENZA - (C.I.G.): Z6B20A7903 - APPROVAZIONE VERBALE PROPOSTA DI AGGIUDICAZIONE E AGGIUDICAZIONE - DITTA GEOINVEST S.R.L | 580,56 |
| 2018 | U15018 | 9 | 1 | 3018000089 | D.D. N. 2101/2017 - PRIMO STRALCIO PROGRAMMA OPERATIVO AGENZIA ANNO 2017 - COD U15018_MO - INDAGINI GEOGNOSTICHE, RILIEVI TOPOGRAFICI, MONITORAGGIO E RIPRISTINO SISTEMI DI MONITORAGGIO - PROVINCIA DI MODENA - STRALCIO INDAGINI GEOGNOSTICHE SEDE DI MODENA - (C.I.G.): ZD020A7EAA - APPROVAZIONE VERBALE PROPOSTA DI AGGIUDICAZIONE E AGGIUDICAZIONE - DITTA PROVE PENETROMETRICHE SRL | 564,51 |
| 2018 | U15020 | 9 | 1 | 3018000092 | D.D. N. 2101/2017 - 1° STRALCIO Progr.OPERATIVO AGENZIA ANNO 2017 - COD 7P1A002.004 - COMUNI DI PIACENZA, VIGOLZONE, PONTE DELL'OLIO, BETTOLA, FERRIERE PC - INTERVENTI DI MANUTENZIONE ALLE OPERE IDRAULICHE, RIPRISTINO SEZIONI DI DEFLUSSO E GESTIONE VEGETAZIONE DEL BACINO DEL T.NURE IN PROVINCIA DI PIACENZA - C.U.P.: F34H17000830002 - C.I.G.: ZCA2105443. APPROVAZIONE VERBALE PROPOSTA DI AGGIUDICAZIONE E AGGIUDICAZIONE EFFICACE DITTA MOLINELLI S.R.L. E RIDEFINIZIONE QUADRO ECONOMICO. | 635,44 |
| 2018 | U15020 | 9 | 1 | 3018000095 | D.D. N. 2101/2017 - 1°STRALCIO Progr.OPERATIVO AGENZIA ANNO 2017 - COD U15020_007PC - COMUNI DI BETTOLA, GROPPARELLO E VERNASCA PC - INTERVENTI DI SISTEMAZIONE E MANUTENZIONE DEI VERSANTI, A PROTEZIONE DEI DISSESTI - C.U.P. F24H17000530002 - C.I.G.: ZCC21055C8. APPROVAZIONE VERBALE PROPOSTA DI AGGIUDICAZIONE E AGGIUDICAZIONE EFFICACE DITTA VETRUCCI S.R.L. E RIDEFINIZIONE QUADRO ECONOMICO. | 635,36 |
| 2018 | U15020 | 9 | 1 | 3018000098 | D.D. N. 2101/2017 - 1° STRALCIO Progr.OPERATIVO AGENZIA ANNO 2017 - COD 7P1A002.006PC - COMUNI DI BOBBIO E PECORARA PC - INTERVENTI DI SISTEMAZIONE E MANUTENZIONE DEI VERSANTI, A PROTEZIONE DEI DISSESTI - C.U.P.: F34H17000840002 - C.I.G.: Z70210557F. APPROVAZIONE VERBALE PROPOSTA DI AGGIUDICAZIONE E AGGIUDICAZIONE EFFICACE DITTA COVATI PIETRO & C. S.N.C. E RIDEFINIZIONE QUADRO ECONOMICO. | 635,31 |
| 2018 | U15020 | 9 | 1 | 3018000102 | D.D. N. 2101/2017 - PRIMO STRALCIO PROGRAMMA OPERATIVO AGENZIA ANNO 2017 - COD 7P1A002.001 - COMUNI DI AGAZZANO, GRAGNANO T.SE, BORGONOVO V.T. PC - MANUTENZIONE ORDINARIA FINALIZZATA ALLA SISTEMAZIONE DALLE RETE IDROGRAFICA - C.U.P.: F84H17001020002 - C.I.G.: Z312105339. APPROVAZIONE VERBALE PROPOSTA DI AGGIUDICAZIONE E AGGIUDICAZIONE EFFICACE DITTA BONVICINI S.R.L. E RIDEFINIZIONE QUADRO ECONOMICO. | 473,80 |
| 2018 | U15020 | 9 | 1 | 3018000106 | D.D. N. 2101/2017 PRIMO STRALCIO PROGRAMMA OPERATIVO AGENZIA ANNO 2017 - COD 7P1A002.008 - COMUNI DI CANOSSA, VETTO, CASINA, VENTASSO, S.POLO (RE) - INTERVENTI DI MANUTENZIONE ALLE OPERE IDRAULICHE E RIPRISTINO SEZIONI DI DEFLUSSO DEL BACINO DEL TORRENTE ENZA IN PROVINCIA DI REGGIO EMILIA - CUP F23G17000320002 - CIG Z6020DBC59 - APPROVAZIONE VERBALE PROPOSTA DI AGGIUDICAZIONE E AGGIUDICAZIONE EFFICACE DITTA RICO' SRL E RIDEFINIZIONE QUADRO ECONOMICO | 716,06 |
| 2018 | U15020 | 9 | 1 | 3018000109 | D.D. N. 2101/2017 PRIMO STRALCIO PROGRAMMA OPERATIVO AGENZIA ANNO 2017 COD 7P1A002.009 - COMUNI DI VEZZANO SUL CROSTOLO E CASINA (RE) - INTERVENTI DI MANUTENZIONE ALLE OPERE IDRAULICHE ESISTENTI, DIFESE SPONDALI, STABILIZZAZIONE QUOTE DI FONDO E GESTIONE VEGETAZIONE IN ALVEO DEL TORRENTE CROSTOLO - CUP F63G17000280002 CIG Z1C20DBC6A - APPROVAZIONE VERBALE PROPOSTA DI AGGIUDICAZIONE E AGGIUDICAZIONE EFFICACE RCM IMPRESA DI COSTRUZIONI SNC DI RICÒ MASSIMO CLAUDIO E IVO E RIDEFINIZIONE QUADRO EC. | 634,67 |
| 2018 | U15020 | 9 | 1 | 3018000111 | D.D. N. 2101/2017 - 1° STRALCIO Progr.OPERATIVO AGENZIA ANNO 2017 - COD 7P1A002.002 - COMUNI DI CAMINATA - NIBBIANO V.T. - PECORARA - ZIANO P.NO PC - MANUTENZIONE ORDINARIA FINALIZZATA ALLA SISTEMAZIONE DELLA RETE IDROGRAFICA-C.U.P.:F94H17000880002 C.I.G.:ZC421053A0. APPROVAZIONE VERBALE PROPOSTA DI AGGIUDICAZIONE E AGGIUDICAZIONE EFFICACE DITTA CASSINELLI G. E C. S.N.C. E RIDEFINIZIONE QUADRO ECONOMICO. | 473,75 |
| 2018 | U15020 | 9 | 1 | 3018000116 | D.D. N. 2101/2017 - 1° STRALCIO Progr.OPERATIVO AGENZIA ANNO 2017 - COD 7P1A002.005 - COMUNI DI SAN GIORGIO P.NO E CARPANETO P.NO PC - INTERVENTI DI MANUTENZIONE TAGLIO VEGETAZIONE E RIPRISTINO SEZIONI DI DEFLUSSO DEI TORRENTI RIGLIO E OGGONE IN PROVINCIA DI PIACENZA-C.U.P.:F24H17000520002 - C.I.G.:Z2921054FD. APPROVAZIONE VERBALE PROPOSTA DI AGGIUDICAZIONE E AGGIUDICAZIONE EFFICACE DITTA TRAVUZZI GIUSEPPE E RIDEFINIZIONE QUADRO ECONOMICO. | 317,74 |
| 2018 | U15020 | 9 | 1 | 3018000119 | D.D. N. 2101/2017 - 1° STRALCIO Progr.OPERATIVO AGENZIA ANNO 2017 - COD 7P1A002.003 - COMUNI DI CORTE BRUGNATELLA, BOBBIO, TRAVO, RIVERGARO, GOSSOLENGO E PIACENZA PC - INTERVENTI DI MANUTENZIONE MEDIANTE RICALIBRATURA ALVEI E GESTIONE DELLA VEGETAZIONE SUGLI AFFLUENTI DEL FIUME TREBBIA IN LOC. VARIE - C.U.P.: F64H17000690002 - C.I.G.: Z8B21053F3. APPROVAZIONE VERBALE PROPOSTA DI AGGIUDICAZIONE E AGGIUDICAZIONE EFFICACE DITTA COSTA GEOM.ROBERTO E RIDEFINIZIONE QUADRO ECONOMICO. | 635,31 |
| 2018 | U15020 | 9 | 1 | 3018000123 | D.D. N. 2101/2017 PRIMO STRALCIO PROGRAMMA OPERATIVO AGENZIA ANNO 2017 - COD 7P1A002.010 - COMUNI DI VIANO, CARPINETI, BAISO E TOANO (RE) - INTERVENTI DI MANUTENZIONE ALLE OPERE IDRAULICHE ESISTENTI, STABILIZZAZIONE QUOTE DI FONDO, RICALIBRATURA ALVEO E GESTIONE VEGETAZIONE NEL BACINO DEL FIUME SECCHIA - CUP F83G17000540002 - CIG Z8320DBC5 - APPROVAZIONE VERBALE PROPOSTA DI AGGIUDICAZIONE E AGGIUDICAZIONE EFFICACE DITTA IEEO SRL E RIDEFINIZIONE QUADRO ECONOMICO | 603,17 |
| 2018 | U15020 | 9 | 1 | 3018000126 | D.D. N. 2101/2017 PRIMO STRALCIO PROGRAMMA OPERATIVO AGENZIA ANNO 2017 - COD 7P1A002.012 - COMUNI DI BAISO, CARPINETI, CASTELNOVO NE' MONTI, TOANO E VILLA MINOZZO (RE) - INTERVENTI DI MANUTENZIONE ALLE OPERE DI CONSOLIDAMENTO NEGLI ABITATI - CUP F93G17000280002 - CIG ZFA20DBDA8 - APPROVAZIONE VERBALE PROPOSTA DI AGGIUDICAZIONE E AGGIUDICAZIONE EFFICACE DITTA PARENTI COSTRUZIONI SNC DI INCERTI PARENTI PAOLINO & C. E RIDEFINIZIONE QUADRO ECONOMICO | 703,56 |

| Esercizio | Capitolo | Missione | Titolo uscite | Impegno | Descrizione | Residui passivi al 31.12.2021 |
|-----------|----------|----------|---------------|------------|---|-------------------------------|
| 2018 | U15004 | 11 | 1 | 3018000128 | CIG Z9121FB430 MESSAGGISTICA MASSIVA: ACQUISTO DI UN PACCHETTO DI 20.000 SMS MENSILI PER 6 MESI + EXTRA | 5,62 |
| 2018 | U15020 | 9 | 1 | 3018000132 | D.D. N. 2101/2017 PRIMO STRALCIO PROGRAMMA OPERATIVO AGENZIA ANNO 2017 - COD 7P1A002.011 - COMUNI DI CASALGRANDE E CASTELLARANO (RE) - INTERVENTI DI MANUTENZIONE ALLE OPERE IDRAULICHE ESISTENTI, STABILIZZAZIONE QUOTE DI FONDO, RICALIBRATURA ALVEO E GESTIONE VEGETAZIONE NEL BACINO DEL FIUME SECCHIA - CUP F33G17000680003 - CIG Z3020DBD23 - APPROVAZIONE VERBALE PROPOSTA DI AGGIUDICAZIONE E AGGIUDICAZIONE EFFICACE DITTA COFAR SRL E RIDEFINIZIONE QUADRO ECONOMICO | 587,00 |
| 2018 | U15020 | 9 | 1 | 3018000135 | D.D. N. 2101/2017 PRIMO STRALCIO PROGRAMMA OPERATIVO AGENZIA ANNO 2017 - COD 7P1A002.013 - COMUNE DI VENTASSO (RE) - INTERVENTI DI MANUTENZIONE ALLE OPERE DI CONSOLIDAMENTO NEGLI ABITATI NEL COMUNE DI VENTASSO - CUP F93G17000290002 - CIG ZEC20DBDCE - APPROVAZIONE VERBALE PROPOSTA DI AGGIUDICAZIONE E AGGIUDICAZIONE EFFICACE DITTA MORETTI SNC DI MORETTI ALESSIO & C. E RIDEFINIZIONE QUADRO ECONOMICO | 703,40 |
| 2018 | U15020 | 9 | 1 | 3018000136 | AGGIUDICAZIONE DEFINITIVA ED EFFICACE, EX ARTT. 32 E 33 DEL D.LGS N.50/2016 ALLA DITTA COSTRUZIONI NASONI SRL - "DD 2101/2017 - PROGRAMMA OPERATIVO AGENZIA ANNO 2017 - 24.2 FO - MANUTENZIONE IDRAULICA COMPENSORIO DI FORLI': BERTINORO, CASTROCARO TERME E TERRA DEL SOLE, CIVITELLA, FORLI', FORLIMPOPOLI, GALEATA, MELDOLA, PORTICO E S. BENEDETTO, PREDAPPIO, PREMLCUORE, ROCCA S. CASCIANO, S. SOFIA E DOVADOLA. FIUMI RONCO, MONTONE, BIDENTE, RABBI E BEVANO" CUP F73G17000220002 CIG 720824826D | 1.602,10 |
| 2018 | U15020 | 9 | 1 | 3018000142 | DD 2101/2017 - 24.2 RN - MANUTENZIONE IDRAULICA ANNUALITÀ 2017 - COMPENSORIO DI RIMINI - COMUNI VARI - MANUTENZIONE TORRENTE USO, FIUME MARECCHIA, TORRENTE AUSA, TORRENTE MARANO, TORRENTE RIO MELO, FIUME CONCA, TORRENTE VENTENA, TORRENTE TAVOLLO E RETE IDROGRAFICA MINORE - EUR 80.000,00 - CUP F93G17000200002 - CIG 7214538917 - RIDEFINIZIONE QUADRO ECONOMICO DI AGGIUDICAZIONE E ASSUNZIONE IMPEGNI DI SPESA | 1.280,04 |
| 2018 | U28011 | 11 | 2 | 3018000184 | O.P.C.M. 3911/10 - COD. 12824 - COMUNE DI MEDESANO (PR) - RIPRISTINO SEZIONE CASSA ESPANSIONE SUL TORRENTE RECCHIO IN COMUNE DI MEDESANO" - (C.U.P.): F28H17000070001 - (C.I.G.): Z9C2115F4C - AGGIUDICAZIONE DITTA IDROVIE SRL | 635,49 |
| 2018 | U15020 | 9 | 1 | 3018000185 | 03_AG/17_POPE_7P1A001.001_COMUNI DI TRAVERSETOLO, MONTECHIARUGOLO E NEVIANO ARDUINI (PR) - INTERVENTI DI MANUTENZIONE ALLE OPERE IDRAULICHE E RIPRISTINO SEZIONI DI DEFLUSSO DEL BACINO DEL TORRENTE ENZA IN PROVINCIA DI PARMA - DD AGGIUDICAZIONE EFFICACE-TIRRI SNC | 197,14 |
| 2018 | U15020 | 9 | 1 | 3018000187 | 03_AG/17_POPE_7P1A001.001_COMUNI DI TRAVERSETOLO, MONTECHIARUGOLO E NEVIANO ARDUINI (PR) - INTERVENTI DI MANUTENZIONE ALLE OPERE IDRAULICHE E RIPRISTINO SEZIONI DI DEFLUSSO DEL BACINO DEL TORRENTE ENZA IN PROVINCIA DI PARMA - DD AGGIUDICAZIONE EFFICACE-TIRRI SNC | 796,77 |
| 2018 | U23020 | 9 | 2 | 3018000198 | ART. 163 D.L. 50/2016 - LAVORI DI SOMMA URGENZA PER LA PER LA PROTEZIONE DEL POZZO ACQUEDOTTISTICO AL SERVIZIO DEL CAPOLUOGO DI TRAVO IN COMUNE DI TRAVO PC - C.I.G.: 7322784884 - C.U.P.: F58H17000110002. IMPRESA COSTA GEOM. ROBERTO - APPROVAZIONE PROGETTO IN LINEA TECNICA, APPROVAZIONE CONTRATTO REP.N. 40/2017 E RIDEFINIZIONE QUADRO ECONOMICO. | 801,61 |
| 2018 | U23020 | 9 | 2 | 3018000201 | ART. 163 D.L. 50/2016 - LAVORI DI SOMMA URGENZA PER IL RIPRISTINO DI OPERE IDRAULICHE DANNEGGIATE E MOVIMENTAZIONE DI MATERIALE LAPIDEO IN ALVEO. A RISTABILIRE LA SEZIONE DI DEFLUSSO DEL TORRENTE NURE IN COMUNE DI BETTOLA PC - C.I.G.: Z602231E4E - C.U.P.: F29H18000010002. IMPRESA LUSIGNANI COSTRUZIONI S.N.C. - APPROVAZIONE PROGETTO IN LINEA TECNICA, APPROVAZIONE CONTRATTO REP.N. 46/2018 E RIDEFINIZIONE QUADRO ECONOMICO. | 631,96 |
| 2018 | U15020 | 9 | 1 | 3018000215 | 05_AG/17_POPE_7P1A001.003_COMUNI DI MONCHIO, LESIGNANO DE' BAGNI - INTERVENTI DI MANUTENZIONE ORDINARIA SISTEMAZIONE VERSANTI - DD AGGIUDICAZIONE EFFICACE-LAZZARI SNC | 764,49 |
| 2018 | U15020 | 9 | 1 | 3018000218 | 07_AG/17_POPE_7P1A001.005_COMUNI DI ALBARETO E BORGO VAL DI TARO INTERVENTI DI MANUTENZIONE ORDINARIA E RIPRISTINO SEZIONI DI DEFLUSSO BACINO TARO (PR) - NUMANTI SNC | 716,13 |
| 2018 | U16003 | 11 | 1 | 3018000244 | DGR N. 2180/2015 E DD N. 226/2016. CONVENZIONE TRIENNALE CON LEORGANIZZAZIONI DI VOLONTARIATO. APPROVAZIONE POA 2018, ASSEGNAZIONE CONTRIBUTI ED ASSUNZIONE IMPEGNO DI SPESA A FAVORE DELLE ODV CONVENZIONATE. | 89.469,46 |
| 2018 | U23020 | 9 | 2 | 3018000246 | ART. 163 D.L. 50/2016 - COD SU2018003 - COMUNE DI OTTONE PC - BACINO DEL TREBBIA - LOCALITÀ CROCE, RETTAGLIATA E TARTAGO - LAVORI DI SOMMA URGENZA PER IL RIPRISTINO DEL TRANSITO SUL RIO GRAMIZZOLA, PER LE FRAZIONI DI CROCE E RETTAGLIATA E SUL T.BORECA PER LA FRAZIONE DI TARTAGO - C.I.G.:ZF6219D0FA - C.U.P.:F18H17000060002. IMPRESA CASTELLI GIOVANNI & C. S.R.L. - APPROVAZIONE PROGETTO IN LINEA TECNICA, APPROVAZIONE CONTRATTO REP.N. 55/2018 E RIDEFINIZIONE QUADRO ECONOMICO. | 640,32 |
| 2018 | U23020 | 9 | 2 | 3018000249 | ART. 163 D.L. 50/2016 - COD SU2018001 - COMUNI VARI (PC) - BACINI TREBBIA NURE TIDONE - LAVORI DI SOMMA URGENZA PER IL TAGLIO DI VEGETAZIONE PERICOLANTE DI OSTACOLO AL DEFLUSSO DELLE ACQUE ED A DIFESA DELLA PUBBLICA INCOLUMITÀ - C.I.G.: 7381260870 - C.U.P.: F19H18000060002. IMPRESA PAGANI S.N.C. - APPROVAZIONE PROGETTO IN LINEA TECNICA, APPROVAZIONE CONTRATTO REP.N.62/2018 E RIDEFINIZIONE QUADRO ECONOMICO. | 801,61 |
| 2018 | U28009 | 11 | 2 | 3018000252 | AGGIUDICAZIONE EFFICACE AL RAGGRUPPAMENTO TEMPORANEO TRA LE IMPRESE TRE C COSTRUZIONI S.R.L. DI CROGNALETO (TE), MANDATARIA E LE MANDANTI D.G.L. S.N.C. DI MARCO G. DI CELLINO ATTANASIO (TE) E CLIMAMBIENTE S.R.L. DI GIULIANOVA (TE) DELL'APPALTO PUBBLICO DI LAVORI: "TERREMOTO CENTRO ITALIA 2016 - INTERVENTO DI COSTRUZIONE DELLA NUOVA SCUOLA PRIMARIA E DELL'INFANZIA SAN GIOVANNI BATTISTA DE LA SALLE, LOCALITÀ TOTTEA, NEL COMUNE DI CROGNALETO (TE)", CUP F47B17000070005 - CIG 73612317FC | 14.700,00 |
| 2018 | U15009 | 11 | 1 | 3018000260 | RIACCERTAMENTO ORDINARIO DEI RESIDUI E ADEMPIMENTI CONSEGUENTI - CIG ZEE1C7A1E2 - SERVIZIO PIENA - ANNO 2016 - INTERVENTI DI MANUTENZIONE PREVENTIVA E D'EMERGENZA NEI CORSI D'ACQUA DEL SOTTOBACINO MEDIO RENO E DEI BACINI DEI TORRENTI SAMOGGIA, LAVINO E NAVILE E DEL CANALE SAVENA ABBANDONATO - AGGIUDICAZIONE LAVORI IMPRESA BARACCANI SNC DI BARACCANI GIORGIO & C. E ASSUNZIONE IMPEGNO DI SPESA. | 698,71 |
| 2018 | U15009 | 11 | 1 | 3018000262 | RIACCERTAMENTO ORDINARIO DEI RESIDUI E ADEMPIMENTI CONSEGUENTI - CIG Z2F1C7A359 - SERVIZIO PIENA 2016 - INTERVENTI DI MANUTENZIONE PREVENTIVA E D'EMERGENZA NEI CORSI D'ACQUA DEL SOTTOBACINO ALTO RENO - AGGIUDICAZIONE LAVORI IMPRESA COOPERATIVA DI PRODUZIONE E LAVORO DI CASTEL DELL'ALPI E ASSUNZIONE IMPEGNO DI SPESA. | 187,10 |

| Esercizio | Capitolo | Missione | Titolo uscite | Impegno | Descrizione | Residui passivi al 31.12.2021 |
|-----------|----------|----------|---------------|------------|--|-------------------------------|
| 2018 | U15009 | 11 | 1 | 3018000263 | RIACCERTAMENTO ORDINARIO DEI RESIDUI E ADEMPIMENTI CONSEGUENTI - CIG Z4E1C79EF5 - SERVIZIO PIENA - ANNO 2016 - INTERVENTI DI MANUTENZIONE PREVENTIVA E D'EMERGENZA NEI CORSI D'ACQUA DEI BACINI DEI TORRENTI IDICE E SILLARO - AGGIUDICAZIONE LAVORI IMPRESA CIB COSTRUZIONI IDROGEOLOGICHE BOLOGNESI S.R.L. E ASSUNZIONE IMPEGNO DI SPESA. | 344,52 |
| 2018 | U15009 | 11 | 1 | 3018000264 | RIACCERTAMENTO ORDINARIO DEI RESIDUI E ADEMPIMENTI CONSEGUENTI - DGR N. 1121/2016 - SERVIZIO DI PIENA - ANNO 2016 - INTERVENTI DI MANUTENZIONE DEGLI ARGINI DEL T.RIGLIO E T.ARDA NEI COMUNI DI CORTEMAGGIORE E CAORSO PC - SOTTOBACINO ARDA, SOTTOBACINO RIGLIO E CHIAVENNA - C.I.G.:ZEA1D10DBD - C.U.P.:F14H16000730002. AGGIUDICAZIONE EFFICACE DITTA COS.MA S.R.L. | 284,49 |
| 2018 | U15009 | 11 | 1 | 3018000265 | RIACCERTAMENTO ORDINARIO DEI RESIDUI E ADEMPIMENTI CONSEGUENTI - DGR N. 1121/2016 - SERVIZIO DI PIENA - ANNO 2016 - INTERVENTI DI MANUTENZIONE DEGLI ARGINI DEL T.RIGLIO E T.ARDA NEI COMUNI DI CORTEMAGGIORE E CAORSO PC - SOTTOBACINO ARDA, SOTTOBACINO RIGLIO E CHIAVENNA - C.I.G.:ZEA1D10DBD - C.U.P.:F14H16000730002. AGGIUDICAZIONE EFFICACE DITTA COS.MA S.R.L. | 403,42 |
| 2018 | U15009 | 11 | 1 | 3018000266 | RIACCERTAMENTO ORDINARIO DEI RESIDUI E ADEMPIMENTI CONSEGUENTI - DGR N. 1121/2016 - SERVIZIO DI PIENA - ANNO 2016 - PULIZIA E TAGLIO DELLA VEGETAZIONE SULLE SPONDE E SULLE ARGINATURE IN ALCUNI TRATTI DEL TORRENTE TIEPIDO E DEL TORRENTE GRIZZAGA, NECESSARI PER LO SVOLGIMENTO DELLE ATTIVITÀ DEL SERVIZIO DI PIENA - CIG ZEB1D2C05B - CUP F94H16001210002 - AGGIUDICAZIONE EFFICACE IMPRESA BOSCHIVA FRATELLI VALENTINI SRL | 186,99 |
| 2018 | U15009 | 11 | 1 | 3018000267 | RIACCERTAMENTO ORDINARIO DEI RESIDUI E ADEMPIMENTI CONSEGUENTI - DGR N. 1121/2016 - SERVIZIO DI PIENA - ANNO 2016 - INTERVENTI DI MANUTENZIONE DEGLI ARGINI DEL T.RIGLIO E T.ARDA NEI COMUNI DI CORTEMAGGIORE E CAORSO PC - SOTTOBACINO ARDA, SOTTOBACINO RIGLIO E CHIAVENNA - C.U.P.:F14H16000730002 - C.I.G.:ZEA1D10DBD. APPROVAZIONE PERIZIA DI VARIANTE E SUPPLETIVA IMPRESA COS.MA S.R.L. | 47,58 |
| 2018 | U22004 | 11 | 2 | 3018000283 | RIACCERTAMENTO ORDINARIO DEI RESIDUI E ADEMPIMENTI CONSEGUENTI - ART. 10 L.R. 1/2005 - D.G.R. 1257/2016 COME MODIFICATA DALLA D.G.R. 1746/2016. TRASFERIMENTO DELLE RISORSE FINANZIARIE A FAVORE DELL'AGENZIA REGIONALE PER LA SICUREZZA TERRITORIALE E LA PROTEZIONE CIVILE. MISURE URGENTI PER IL CONCORSO FINANZIARIO FINALIZZATO A FRONTEGGIARE LE SITUAZIONI DI EMERGENZA IN ATTO NEL TERRITORIO REGIONALE. IMPEGNO DI SPESA. | 485.000,00 |
| 2018 | U22004 | 11 | 2 | 3018000293 | RIACCERTAMENTO ORDINARIO DEI RESIDUI E ADEMPIMENTI CONSEGUENTI - ART. 10 L.R. 1/2005 - D.G.R. 1985/2016. TRASFERIMENTO DI ULTERIORI RISORSE FINANZIARIE A FAVORE DELL'AGENZIA REGIONALE PER LA SICUREZZA TERRITORIALE E LA PROTEZIONE CIVILE. MISURE URGENTI PER IL CONCORSO FINANZIARIO FINALIZZATO A FRONTEGGIARE LE SITUAZIONI DI EMERGENZA IN ATTO NEL TERRITORIO REGIONALE - CONTESTUALE RETTIFICA DELL'ALLEGATO 1 D.G.R. 1746/2016 CON STRALCIO INTERVENTI. IMPEGNO DI SPESA. | 39.000,00 |
| 2018 | U22004 | 11 | 2 | 3018000308 | RIACCERTAMENTO ORDINARIO DEI RESIDUI E ADEMPIMENTI CONSEGUENTI - ART. 10 L.R. 1/2005 - D.G.R. 1746/2016 E S. M. E I. TRASFERIMENTO DI ULTERIORI RISORSE FINANZIARIE A FAVORE DELL'AGENZIA REGIONALE PER LA SICUREZZA TERRITORIALE E LA PROTEZIONE CIVILE. MISURE URGENTI PER IL CONCORSO FINANZIARIO FINALIZZATO A FRONTEGGIARE LE SITUAZIONI DI EMERGENZA IN ATTO NEL TERRITORIO REGIONALE - CONTESTUALE RETTIFICA DI REFUSI ED ERRORI MATERIALI CONTENUTI NELLA D.G.R. 1257/2016. SESTO IMPEGNO DI SPESA | 24.500,00 |
| 2018 | U23006 | 9 | 2 | 3018000314 | RIACCERTAMENTO ORDINARIO DEI RESIDUI E ADEMPIMENTI CONSEGUENTI - DGR N. 1756/2016 "SOSTITUZIONE DELLE CENTRALINE OLEODINAMICHE DELLA CONCA DI VALPAGLIARO. CUP F86D17000170002" AFFIDAMENTI EX ART. 36, C.2, LETT. A) E ART. 32, C. 2, ULT. PER. D.LGS. N. 50/2016 E S.M. DEL SERVIZIO PROGETTAZIONE E D.O. CIG Z78204472D E DEL SERVIZIO DI ATTIVITA' CONNESSE ALLA SICUREZZA IN FASE PROGETTUALE CIG ZC420C24F4. IMPEGNO | 3.660,00 |
| 2018 | U28007 | 11 | 2 | 3018000320 | RIACCERTAMENTO ORDINARIO DEI RESIDUI E ADEMPIMENTI CONSEGUENTI - (FSUE) - COD. 12165 - LAVORI URGENTI PER IL RIPRISTINO DIFESE SPONDALI DANNEGGIATE IN CORRISPONDENZA DEI QUARTIERI FABIOLA E ZONA INSEDIAMENTI PRODUTTIVI DI CASCINAPIANO A PROTEZIONE DEL CENTRO URBANO DI LANGHIRANO - (C.I.G.) 68609402CC - (C.U.P.) E94H15001280001 - IMPRESA LA TIZZANESE SRL - APPROVAZIONE PROGETTO IN LINEA TECNICA, APPROVAZIONE CONTRATTO REP. N 5/2017 E RIDEFINIZIONE QUADRO ECONOMICO | 2.412,84 |
| 2018 | U28007 | 11 | 2 | 3018000322 | RIACCERTAMENTO ORDINARIO DEI RESIDUI E ADEMPIMENTI CONSEGUENTI - FSUE - COD. 12193 - COMUNE DI FIUMALBO (MO) - RIPRISTINO E MESSA IN SICUREZZA DELLA FUNZIONALITÀ DI UNA BRIGLIA A VALLE DEL PONTE DELLA VOLTURINA, INFRASTRUTTURA DI PREVENZIONE PER IL CENTRO ABITATO DI FIUMALBO (MO) - CIG 6925877680 E CUP E34H15001500001 - AGGIUDICAZIONE DEFINITIVA EFFICACE IMPRESA IDROTER SNC DI BARONI WALTER, GIANNASI GIAMBATTISTA E MANARI UMBERTO | 1.767,69 |
| 2018 | U28007 | 11 | 2 | 3018000323 | RIACCERTAMENTO ORDINARIO DEI RESIDUI E ADEMPIMENTI CONSEGUENTI - FSUE - COD. 12167 - COMUNE DI PARMA - LAVORI DI RIPRISTINO DELLA SEZIONE DI DEFLUSSO DEL CANALE BAGANZALE IN COMUNE DI PARMA - CUP E94H15001270001 - CIG 69322376F0 - AGGIUDICAZIONE DEFINITIVA EFFICACE: MORANI SRL | 3.219,29 |
| 2018 | U28007 | 11 | 2 | 3018000325 | RIACCERTAMENTO ORDINARIO DEI RESIDUI E ADEMPIMENTI CONSEGUENTI - FSUE - COD. 12162 - COMUNE DI CORNIGLIO (PR) - LAVORI DI RIPRISTINO OPERE IDRAULICHE DANNEGGIATE E DI SISTEMAZIONE ALVEO DEL RIO LUCCONI IN CORRISPONDENZA DELLA CONFLUENZA CON IL TORRENTE PARMA IN LOC. GHIARE DI CORNIGLIO - CUP E34H15001530001 - CIG 6932247F2E - AGGIUDICAZIONE DEFINITIVA EFFICACE: MODENA MANIFATTURA EDILE SRL | 2.412,85 |
| 2018 | U28007 | 11 | 2 | 3018000327 | RIACCERTAMENTO ORDINARIO DEI RESIDUI E ADEMPIMENTI CONSEGUENTI - FSUE - COD. 12168 - COMUNE DI TERENCEO E CALESTANO (PR) - LAVORI DI MESSA IN SICUREZZA E DIFESA DEL VERSANTE A SALVAGUARDIA DELLA VIABILITA' COMUNALE MOLINO SECCHIONE - CA' SANA E MARZOLARA - CUP: E14H15001910001 - CIG: 69322609EA - AGGIUDICAZIONE DEFINITIVA EFFICACE: COEDIS SRL | 2.412,85 |
| 2018 | U28007 | 11 | 2 | 3018000329 | RIACCERTAMENTO ORDINARIO DEI RESIDUI E ADEMPIMENTI CONSEGUENTI - FSUE - COD. 12169 - COMUNE DI CORNIGLIO E TIZZANO VAL PARMA (PR) - LAVORI URGENTI DI RICOSTRUZIONE REPELLENTI ESISTENTI IDRAULICI IN SPONDA DESTRA DEL TORRENTE PARMA IN LOCALITA' RENO INFERIORE E IN SPONDA SINISTRA IN CORRISPONDENZA DI BEDUZZO A SALVAGUARDIA DEI CENTRI ABITATI MEDESIMO - CUP E64H15001470001 - CIG: 6932266EDC - AGGIUDICAZIONE DEFINITIVA EFFICACE: S.I.L.C.E.I. SRL | 2.412,85 |

| Esercizio | Capitolo | Missione | Titolo uscite | Impegno | Descrizione | Residui passivi al 31.12.2021 |
|-----------|----------|----------|---------------|------------|---|-------------------------------|
| 2018 | U28007 | 11 | 2 | 3018000331 | RIACCERTAMENTO ORDINARIO DEI RESIDUI E ADEMPIMENTI CONSEGUENTI - FSUE - COD. 12163 - COMUNE DI CORNIGLIO (PR) - LAVORI DI RIPRISTINO OPERE IDRAULICHE DANNEGGIATE E DI SISTEMAZIONE ALVEO DEL RIO DI GRAIANA IN CORRISPONDENZA DELLA CONFLUENZA CON IL TORRENTE PARMA IN LOC. PONTE ROMANO DI CORNIGLIO - CUP E34H15001520001 - CIG 6932271300 -AGGIUDICAZIONE DEFINITIVA EFFICACE: EDILGIOSSO SRL | 1.606,39 |
| 2018 | U28007 | 11 | 2 | 3018000332 | RIACCERTAMENTO ORDINARIO DEI RESIDUI E ADEMPIMENTI CONSEGUENTI - FSUE - COD. 12164 - COMUNE DI CORNIGLIO (PR) - LAVORI DI RIPRISTINO OPERE IDRAULICHE DISTRUTTE NEL RIO ACQUE ASSAI E RIPRISTINO DELLA RETE IDRAULICA MINORE A SALVAGUARDIA DELLE LOCALITA' CIRONE E BOSCO DI CORNIGLIO - CUP E34H15001500001 - CIG 693227671F - AGGIUDICAZIONE DEFINITIVA EFFICACE: CROVETTI DANTE SRL | 1.606,40 |
| 2018 | U28007 | 11 | 2 | 3018000333 | RIACCERTAMENTO ORDINARIO DEI RESIDUI E ADEMPIMENTI CONSEGUENTI - FSUE - COD 12159 - COMUNE DI CALESTANO (PR) - LAVORI DI RIPRISTINO OPERE IDRAULICHE DANNEGGIATE NEL TORRENTE BAGANZA IN CALESTANO CAPOLUOGO - CUP: E84H15001390001 - CIG: 6932279998 - AGGIUDICAZIONE DEFINITIVA EFFICACE: ALPI ROCCE SRL | 1.606,34 |
| 2018 | U28007 | 11 | 2 | 3018000334 | RIACCERTAMENTO ORDINARIO DEI RESIDUI E ADEMPIMENTI CONSEGUENTI - FSUE - COD 12159 - COMUNE BERCETO (PR) - LAVORI DI REGIMAZIONE IDRAULICA DEL RIO DEL FIDALE E DEL VERSANTE A SALVAGUARDIA DELL'ABITATO DI BERGOTTO E DELLA VIABILITA' COMUNALE - CUP: E44H15001510001 - CIG 6931234B3B - AGGIUDICAZIONE DEFINITIVA EFFICACE: IMPRESA TROMBI COSTRUZIONI SRL | 4.099,89 |
| 2018 | U28007 | 11 | 2 | 3018000336 | RIACCERTAMENTO ORDINARIO DEI RESIDUI E ADEMPIMENTI CONSEGUENTI - FSUE - COD. 12161 - COMUNE DI CALESTANO E BERCETO (PR) - LAVORI DI REGIMAZIONE IDRAULICA E RIPRISTINO OPERE DANNEGGIATE NEI RII ARSO E RIO ARSISO E ALTRI NEL BACINO DEL TORRENTE BAGANZA IN COMUNE DI CALESTANO E BERCETO - CUP: E34H15001510001 - CIG:6931356FE7 - AGGIUDICAZIONE DEFINITIVA EFFICACE - HIDROTER SRL | 3.219,30 |
| 2018 | U28007 | 11 | 2 | 3018000338 | RIACCERTAMENTO ORDINARIO DEI RESIDUI E ADEMPIMENTI CONSEGUENTI - INTEGRAZIONE EFFICACIA AGGIUDICAZIONE DEFINITIVA - LAVORI DI: CUP F64H16000650006 - CIG 6780687FE9 - COD. 12205 - COMUNI DI BOLOGNA E ZOLA PREDOSA (BO) - RIPRISTINO DELLA CAPACITÀ DI DEFLUSSO DEL RIO CANALAZZO E AFFLUENTI. IMPRESA CANOVI COSTRUZIONI S.R.L. | 1.928,39 |
| 2018 | U28007 | 11 | 2 | 3018000340 | RIACCERTAMENTO ORDINARIO DEI RESIDUI E ADEMPIMENTI CONSEGUENTI - INTEGRAZIONE EFFICACIA AGGIUDICAZIONE DEFINITIVA - LAVORI DI: CUP F24H16000420006 - CIG 6780523895 - COD. 12204 - COMUNI DI BARICELLA E BENTIVOGLIO (BO) - RIPRISTINO MANUFATTI DI GESTIONE DELLE PIENE IN LOCALITÀ GANDAZZOLO E CHIAVICA DIVERSIVO. IMPRESA RICO S.R.L. | 1.543,01 |
| 2018 | U28007 | 11 | 2 | 3018000341 | RIACCERTAMENTO ORDINARIO DEI RESIDUI E ADEMPIMENTI CONSEGUENTI - FSUE - COD 12159 - COMUNE BERCETO (PR) - LAVORI DI REGIMAZIONE IDRAULICA DEL RIO DEL FIDALE E DEL VERSANTE A SALVAGUARDIA DELL'ABITATO DI BERGOTTO E DELLA VIABILITA' COMUNALE - CUP: E44H15001510001 - CIG 6931234B3B - CIG ATTO AGGIUNTIVO 72365394E5 - APPROVAZIONE PERIZIA VARIANTE E SUPPLETIVA. IMPRESA TROMBI COSTRUZIONI SRL | 884,81 |
| 2018 | U28007 | 11 | 2 | 3018000342 | RIACCERTAMENTO ORDINARIO DEI RESIDUI E ADEMPIMENTI CONSEGUENTI - FSUE - COD. 12168 - COMUNE DI TERENCEZIO E CALESTANO (PR) - LAVORI DI MESSA IN SICUREZZA E DIFESA DEL VERSANTE A SALVAGUARDIA DELLA VIABILITA' COMUNALE MOLINO SECCHIONE - CA' SANA E MARZOLARA. - C.U.P.: E14H15001910001 - C.I.G.: 69322609EA - C.I.G. DELL'ATTO AGGIUNTIVO Z582052300. APPROVAZIONE PRIZIA DI VARIANTE E SUPPLETIVA IMPRESA COEDIS SRL | 637,18 |
| 2018 | U28007 | 11 | 2 | 3018000346 | RIACCERTAMENTO ORDINARIO DEI RESIDUI E ADEMPIMENTI CONSEGUENTI - FSUE - COD. 12164 - COMUNE DI CORNIGLIO (PR) - LAVORI DI RIPRISTINO OPERE IDRAULICHE DISTRUTTE NEL RIO ACQUE ASSAI E RIPRISTINO DELLA RETE IDRAULICA MINORE A SALVAGUARDIA DELLE LOCALITA' CIRONE E BOSCO DI CORNIGLIO - CUP E34H15001500001 - CIG 693227671F - C.I.G. DELL'ATTO AGGIUNTIVO: ZBC207583B - APPROVAZIONE PERIZIA DI VARIANTE E SUPPLETIVA - IMPRESA CROVETTI DANTE | 294,00 |
| 2018 | U28007 | 11 | 2 | 3018000347 | RIACCERTAMENTO ORDINARIO DEI RESIDUI E ADEMPIMENTI CONSEGUENTI - FSUE - COD 12160 - COMUNE DI CALESTANO (PR) - LAVORI DI RIPRISTINO OPERE IDRAULICHE DANNEGGIATE NEL TORRENTE BAGANZA IN CALESTANO CAPOLUOGO - CUP: E84H15001390001 - CIG: 6932279998 - C.I.G. DELL'ATTO AGGIUNTIVO: Z4A20756EB - APPROVAZIONE PERIZIA DI VARIANTE E SUPPLETIVA - IMPRESA ALPI ROCCE SRL | 461,29 |
| 2018 | U28007 | 11 | 2 | 3018000349 | RIACCERTAMENTO ORDINARIO DEI RESIDUI E ADEMPIMENTI CONSEGUENTI - FSUE - COD. 12163 - COMUNE DI CORNIGLIO (PR) - LAVORI DI RIPRISTINO OPERE IDRAULICHE DANNEGGIATE E DI SISTEMAZIONE ALVEO DEL RIO DI GRAIANA IN CORRISPONDENZA DELLA CONFLUENZA CON IL TORRENTE PARMA IN LOC. PONTE ROMANO DI CORNIGLIO - IMPORTO COMPLESSIVO FINANZIAMENTO: EUR 100.000,00 - CUP E34H15001520001 - CIG 6932271300 - C.I.G. DELL'ATTO AGGIUNTIVO: ZB520C8FB4 - APPROVAZIONE PERIZIA DI VARIANTE E SUPPLETIVA - IMPRESA EDILGIOSSO SRL | 296,40 |
| 2018 | U23020 | 9 | 2 | 3018000353 | ART. 163 D.L. 50/2016 - COD SU2018002 - COMUNE DI CERIGNALE PC - LAVORI DI SOMMA URGENZA PER LA RIMOZIONE DI BLOCCHI CROLLATI, DISGAGGIO E POSA DI RETE CORTICALE AVVOLGENTE SULLA STRADA DI LISORE IN COMUNE DI CERIGNALE (PC) - C.I.G.: ZC7219276F - C.U.P.: F48H17000110002. IMPRESA F.E.A. S.R.L. - APPROVAZIONE PROGETTO IN LINEA TECNICA, APPROVAZIONE CONTRATTO REP.N.60/2018 E RIDEFINIZIONE QUADRO ECONOMICO. | 312,66 |
| 2018 | U28010 | 11 | 2 | 3018000389 | O.P.C.M. 3850/2010 - COD. 12804 - COMUNI DI BOBBIO, COLI, TRAVO, CORTEBRUGNATELLA, FERRIERE, GAZZOLA, GOSSOLENGO, GRAGNANO, OTTONE, RIVERGARO, ZERBA PC-INTERVENTI DI MANUTENZIONE STRAORDINARIA NEL F.TREBBIA E AFFLUENTI-C.U.P.: F39H18000190001-C.I.G.: ZDD22D081D. APPROVAZIONE PROGETTO ESECUTIVO, DETERMINAZIONE A CONTRARRE E APPROVAZIONE VERBALE PROPOSTA DI AGGIUDICAZIONE E AGGIUDICAZIONE EFFICACE DITTA GIORDANINO S.P.A. E RIDEFINIZIONE QUADRO ECONOMICO. | 799,99 |
| 2018 | U28010 | 11 | 2 | 3018000395 | O.P.C.M. 3850/2010 - COD. 12803 - COMUNE DI PIANELLO V.T. PC - INTERVENTI DI RIPRISTINO OPERE DI CONSOLIDAMENTO REALIZZATE SUL MOVIMENTO FRANOSO DI FRAVICA IN COMUNE DI PIANELLO V.T. - C.U.P.: F49H18000280001 - C.I.G.: Z5522D0AAD. APPROVAZIONE PROGETTO ESECUTIVO, DETERMINAZIONE A CONTRARRE E APPROVAZIONE VERBALE PROPOSTA DI AGGIUDICAZIONE E AGGIUDICAZIONE EFFICACE DITTA GIOVANNI E CARLO CASSINELLI S.N.C. E RIDEFINIZIONE QUADRO ECONOMICO. | 489,83 |

| Esercizio | Capitolo | Missione | Titolo uscite | Impegno | Descrizione | Residui passivi al 31.12.2021 |
|-----------|----------|----------|---------------|------------|---|-------------------------------|
| 2018 | U28010 | 11 | 2 | 3018000398 | O.P.C.M. 3850/2010 - COD. 12802 - COMUNE DI GAZZOLA PC - LAVORI DI RIPRISTINO DELLA SEZIONE DI DEFLUSSO E SISTEMAZIONE OPERE IDRAULICHE ESISTENTI NEL T. LURETTA IN COMUNE DI GAZZOLA - C.U.P.:F29H18000270001 - C.I.G.:Z2B22D0A24. APPROVAZIONE PROGETTO ESECUTIVO, DETERMINAZIONE A CONTRARRE E APPROVAZIONE VERBALE PROPOSTA DI AGGIUDICAZIONE E AGGIUDICAZIONE EFFICACE DITTA LAVETTI CORRADO & RENZO S.N.C. E RIDEFINIZIONE QUADRO ECONOMICO. | 796,62 |
| 2018 | U28010 | 11 | 2 | 3018000401 | O.P.C.M. 3850/2010 - COD. 12805 - COMUNE DI FARINI PC - INTERVENTI DI RIPRISTINO DI OPERE IDRAULICHE SUI RII ROSSANA IN COMUNE DI FARINI - C.U.P.: F89H18000360001 - C.I.G.: ZB822D08ED. APPROVAZIONE PROGETTO ESECUTIVO, DETERMINAZIONE A CONTRARRE E APPROVAZIONE VERBALE PROPOSTA DI AGGIUDICAZIONE E AGGIUDICAZIONE EFFICACE DITTA SILVA LINO E RIDEFINIZIONE QUADRO ECONOMICO. | 796,69 |
| 2018 | U15015 | 9 | 1 | 3018000405 | DD 2101/2017 PRIMO STRALCIO PROGRAMMA OPERATIVO AGENZIA ANNO 2017 COD. U15015 REGGIO MANUTENZIONE ORDINARIA PER IL SERVIZIO DI PIENA LUNGO IL TORRENTE TRESINARO NEI COMUNI DI RUBIERA, CASALGRANDE, REGGIO EMILIA E SCANDIANO (RE) - C.U.P. F33G17000670002 C.I.G. LAVORI PRINCIPALI Z8E205DE1E C.I.G. ATTO AGGIUNTIVO Z892351CD0 - APPROVAZIONE PERIZIA DI VARIANTE E SUPPLETTIVA - IMPRESA GAZZINI FRATELLI SRL | 113,57 |
| 2018 | U22004 | 11 | 2 | 3018000406 | D.G.R. 1985/2016 - IMPEGNO DELLA SOMMA ASSEGNATA A FAVORE DEL COMUNE DI LUGO (RA) PER L'INTERVENTO URGENTE DI REALIZZAZIONE DI CANALE DI SCOLO A PROTEZIONE DELL'ABITATO DI MADONNA DELLE STUOIE DEL COMUNE DI LUGO. | 39.678,30 |
| 2018 | U13001 | 11 | 1 | 3018000430 | ADESIONE ALLA CONVENZIONE "APPARECCHIATURE MULTIFUNZIONE 28-NOLEGGIO-LOTTO 4 - CIG 6283767890" TRA CONSIP SPA E KYOCERA DOCUMENT SOLUTIONS ITALIA SPA - PER L'ACQUISIZIONE DEL SERVIZIO DI NOLEGGIO DI 21 FOTOCOPIATRICI - CIG DERIVATO 7483949E13 | 9.919,62 |
| 2018 | U23020 | 9 | 2 | 3018000436 | ART. 163 D.L. 50/2016 - SU2018019 - RICHIESTA LAVORI DI SOMMA URGENZA PER IL RIPRISTINO DELLE OPERE IDRAULICHE DANNEGGIATE E DELLA SPONDA SINISTRA DEL T. NURE IN LOC.TÀ ALBAROLA IN COMUNE DI VIGOLZONE PC - C.I.G.:ZD022FBAC8 - C.U.P.:F79H18000260002. IMPRESA GABELLI S.R.L. - APPROVAZIONE PROGETTO IN LINEA TECNICA, APPROVAZIONE CONTRATTO REP.N.106/2018 E RIDEFINIZIONE QUADRO ECONOMICO. | 720,96 |
| 2018 | U22004 | 11 | 2 | 3018000481 | D.G.R. 567/2018 - IMPEGNO DELLE SOMME ASSEGNATE ALLE PROVINCE DI PIACENZA, REGGIO EMILIA, MODENA, E FORLÌ-CESENA, ALLA CITTÀ METROPOLITANA DI BOLOGNA ED AI COMUNI DI FARINI (PC), CALESTANO (PR), VETTO (RE), VIGARANO MAINARDA (FE), CIVITELLA DI ROMAGNA (FC), MAIOLO (RN) E MONGHIDORO (BO). | 230.400,00 |
| 2018 | U23020 | 9 | 2 | 3018000512 | APPROVAZIONE PROGETTO ESECUTIVO, DETERMINAZIONE A CONTRARRE E AGGIUDICAZIONE EFFICACE A F.LLI GEMINIANI SRL DI BRISIGHELLA (RA) DELL'APPALTO PUBBLICO DI LAVORI: "SU2018014 - ART. 163 D. LGS. N. 50/2016 - LAVORI DI SOMMA URGENZA PER LA MESSA IN SICUREZZA IDRAULICA MEDIANTE IL RIPRISTINO DEL CORSO DEL TORRENTE TRAMAZZO OCCLUSO DA FRANA DELLA FALESIA IN SPONDA DESTRA E MESSA IN SICUREZZA DELLA ZONA DI VIA MERCATO VECCHIO NELL'ABITATO DI MODIGLIANA (FC)", CUP F79H18000320002 E CIG 7494243CF4. | 216,13 |
| 2018 | U15004 | 11 | 1 | 3018000516 | C.I.G. DERIVATO - 7530677F3D - DETERMINA A CONTRARRE E CONTESTUALE IMPEGNO DI SPESA PER L'ACQUISIZIONE DI UN'UNITÀ TECNICA PRESSO L'AGENZIA REGIONALE PER LA SICUREZZA TERRITORIALE E LA PROTEZIONE CIVILE PER 6 MESI, DAL 01/07/2018 AL 31/12/2018, TRAMITE ADESIONE ALLA CONVENZIONE TRA CONSIP S.P.A. E IL RTI COSTITUITA DA FASTWEB S.P.A. (MANDATARIA) E MaticMind S.P.A. (MANDANTE) PER LA "FORNITURA DI SERVIZI DI GESTIONE E MANUTENZIONE DI SISTEMI IP E PDL - LOTTO 3". C.I.G. 6529743263. | 145,89 |
| 2018 | U28007 | 11 | 2 | 3018000518 | FSUE - COD. 12161 - COMUNE DI CALESTANO E BERCETO (PR) - LAVORI DI REGIMAZIONE IDRAULICA E RIPRISTINO OPERE IDRAULICHE DANNEGGIATE NEI RII ARSO E RIO ARSISO E ALTRI NEL BACINO DEL TORRENTE BAGANZA IN COMUNE DI CALESTANO E BERCETO - CUP: E34H15001510001 - CIG:6931356FE7 - C.I.G. DELL'ATTO AGGIUNTIVO: 74499369AA - APPROVAZIONE PERIZIA DI VARIANTE E SUPPLETTIVA - IMPRESA HIDROTER SRL | 978,10 |
| 2018 | U28010 | 11 | 2 | 3018000521 | OPCM 3850/10 - OCDPC 84/13 E 279/15 - COD. 12817 - COMPLETAMENTO DEGLI INTERVENTI DI PROTEZIONE DALL'EROSIONE SPONDALE IN DESTRA IDRAULICA DEL FIUME SECCHIA IN LOCALITÀ STIGNANO E CASE AZZONI IN COMUNE DI PRIGNANO S.S. (MO) - C.I.G.: 7417044256 - C.U.P.: F19H17000030002 - IMPRESA BONFATTI SCAVI E DEMOLIZIONI SRL - AGGIUDICAZIONE EFFICACE | 3.731,17 |
| 2018 | U28010 | 11 | 2 | 3018000524 | OPCM 3850/10 - OCDPC 84/13 E 279/15 - COD. 12818 - INTERVENTI DI RIPRISTINO DELLA SEZIONE IDRAULICA E DI DIFESA SPONDALE A PROTEZIONE DELLA STRADA COMUNALE FONDOVALLE SCOLTENNA TRA LE LOCALITÀ SASSO CERVARO E CASE PATAROZZI NEI COMUNI DI SESTOLA E PAVULLO NEL FRIGNANO (MO) - C.I.G.: 7417171B21 - C.U.P.: F99H17000070002 - IMPRESA GIANNINI EMORE SRL - AGGIUDICAZIONE EFFICACE | 1.024,10 |
| 2018 | U23020 | 9 | 2 | 3018000533 | APPROVAZIONE PERIZIA DI PROGETTO, VERBALE DI SOMMA URGENZA E VERBALE DI AFFIDAMENTO LAVORI E CONCORDAMENTO NUOVI PREZZI PER L'ESECUZIONE DI: "LAVORI DI SOMMA URGENZA PER LA MESSA IN SICUREZZA DELLA RUPE DI DOVADOLA E DELL'ALVEO DEL PROSPICIENTE FIUME MONTONE" CUP: F52J18000060002 CIG: 7430749010. AGGIUDICAZIONE DEFINITIVA ED EFFICACE ALL'IMPRESA B.M MOVITER DI BOMBARDINI GIAMPAOLO ED ASSUNZIONE IMPEGNO DI SPESA. | 540,61 |
| 2018 | U23020 | 9 | 2 | 3018000535 | ART. 163 DEL D.LGS 50/2016 SS.MM.II. DEL 19 DICEMBRE 2017: - SU2018022 LAVORI DI SOMMA URGENZA PER IL RIPRISTINO OPERE IDRAULICHE NEL TORRENTE PARMA A PROTEZIONE DEL PIEDE DELLA FRANA DI GHIARINE ED IN CORRISPONDENZA CONFLUENZA RIO LA STRADA DI BEDUZZO - CIG: Z48216A35A - CUP: F48H17000080002 - IMPRESA PIAZZA SRL - APPROVAZIONE PROGETTO IN LINEA TECNICA, APPROVAZIONE CONTRATTO REP. N. 122/2018 E RIDEFINIZIONE QUADRO ECONOMICO | 796,77 |
| 2018 | U23020 | 9 | 2 | 3018000539 | APPR. PROG. ESECUTIVO, DET. A CONTRARRE E AGG. EFFICACE A GORINI DARIO S.R.L. DI MERCATO SARACENO (FC) DELL'APPALTO PUBBLICO: "ART. 163 D.LGS. 50/16 E S.M.-SU2018015-LAVORI DI S. U. PER INTERVENTO DI RIPRISTINO DI UNA FRANA GOLENALE E ARGINALE NELLA SPONDA SX DEL FIUME SAVIO IN LOC. CASTIGLIONE DI RAVENNA E CASTIGLIONE DI CERVIA, CAUSATA DA FENOMENI DI EROSIONE DI SPONDA, OCCLUSIONE DELL'ALVEO E PRESENZA DI TANE DI ANIMALI SELVATICI", CUP E59H18000140002, CIG 7432798AF0 | 1.441,39 |

| Esercizio | Capitolo | Missione | Titolo uscite | Impegno | Descrizione | Residui passivi al 31.12.2021 |
|-----------|----------|----------|---------------|------------|---|-------------------------------|
| 2018 | U23020 | 9 | 2 | 3018000542 | APPR. PROG. ESECUTIVO, DET. A CONTRARRE E AGGIUDICAZIONE EFFICACE A EDILSCAVI S.R.L. DI VERGHERETO-LOC. ALFERO (FC) DELL'APPALTO PUBBLICO DI LAVORI: "ART. 163 D. LGS. 50/2016 E S.M.-SU2018007-LAVORI URGENTI PER LA MESSA IN SICUREZZA IDRAULICA MEDIANTE IL CONSOLIDAMENTO DELLA BRIGLIA ESISTENTE, RIPRESA DI EROSIONI E RISEZIONAMENTO ED ADEGUAMENTO DELLA SEZIONE DI DEFLUSSO DI UN TRATTO DEL TORRENTE TRAMAZZO ALL'INTERNO DELL'ABITATO DI TREDOZIO (FC)". CUP F79H18000020002, CIG 7449239A7B | 1.280,16 |
| 2018 | U15018 | 9 | 1 | 3018000548 | D.D. 2101/2017 - PRIMO STRALCIO OPERATIVO AGENZIA 2017 - COD. U15018_001_494PR - SERVIZI PER RILIEVI ED INDAGINI: "LIVELLAZIONE CELERIMETRICA E RILEVAMENTO TOPOGRAFICO DI DETTAGLIO DELLA SAGOMA DELLE ARGINATURE E DELLE SPONDE DEL T. BAGANZA NEL TRATTO COMPRESO TRA IL PONTE DELLA TANGENZIALE SUD DI PARMA E IL PONTE DI SALA BAGANZA NELL'AMBITO DEGLI INTERVENTI FINALIZZATI AL SERVIZIO DI PIENA" -AGGIUDICAZIONE EFFICACE DITTA GEO 3 SRL | 483,26 |
| 2018 | U28011 | 11 | 2 | 3018000550 | APPROVAZIONE VERBALE DI SOMMA URGENZA E VERBALE DI AFFIDAMENTO LAVORI E CONCORDAMENTO NUOVI PREZZI PER L'INTERVENTO: "OCDPC N. 3911/2010 - 12825 - PROVINCIA FORLI' - CESENA - COMUNE DI SANTA SOFIA - SISTEMAZIONE BRIGLIE SUL BIDENTE NEL TRATTO INTERESSATO DALLA FRANA DI POGGIO BALDI IN LOCALITÀ CORNIOLO BIDENTE E SP4", CIG 726798207C - CUP F18H17000020001 ALL' IMPRESA S.E.M. S.R.L. E ASSUNZIONE IMPEGNO DI SPESA | 1.694,27 |
| 2018 | U23020 | 9 | 2 | 3018000557 | APPR. PROG. ESECUTIVO, DET. A CONTR. E AGG. EFFICACE A C.L.A.S. SOC. COOP. DI BAGNO DI R. (FC) DELL'APPALTO PUBBLICO: "SU2018017-ART.163 D.LGS.50/16 E ART.10 L.R.1/2005-F. RUBICONE-LAVORI DI S. U. PER INTERVENTO STRAORDINARIO IN ALVEI E OPERE IDRAULICHE DI PERTINENZA PER RIPRISTINARE LA STABILITÀ DEGLI ARGINI E LA SICUREZZA DELLE INFRASTRUTTURE PRESENTI MEDIANTE LA MESSA IN OPERA DI OPERE DI DIFESA IN LOC. VARIE DEI COMUNI DI GATTEO E SAVIGNANO SUL R. (FC)" - CUP F49H18000300002, CIG 74294987B2 | 1.602,74 |
| 2018 | U15005 | 11 | 1 | 3018000558 | (CIG 727796705E) ACQUISTO DI UN SERVIZIO DI MANUTENZIONE/RIPARAZIONE TRIENNALE DELLE ATTREZZATURE IN DOTAZIONE AL CERPIC - AGGIUDICAZIONE CONDIZIONATA A FAVORE DELLA SOCIETÀ OBERTI S.R.L. E IMPEGNO DI SPESA | 7,66 |
| 2018 | U28010 | 11 | 2 | 3018000583 | O.P.C.M. 3850/2010 - COD. 12812 COMUNE DI SCANDIANO (RE) - INTEGRAZIONE DEGLI INTERVENTI DI CONSOLIDAMENTO E MESSA IN SICUREZZA DELL'ABITATO DI MAZZALASINO - C.U.P. F69H17000180001 C.I.G. Z1D236414C - APPROVAZIONE PROGETTO ESECUTIVO, DETERMINAZIONE A CONTRARRE, APPROVAZIONE VERBALE PROPOSTA DI AGGIUDICAZIONE E AGGIUDICAZIONE EFFICACE DITTA PARENTI COSTRUZIONI SNC DI INCERTI PARENTI PAOLINO & C. E RIDEFINIZIONE QUADRO ECONOMICO | 634,28 |
| 2018 | U28010 | 11 | 2 | 3018000586 | O.P.C.M. 3850/2010 - COD. 12811 COMUNE DI CANOSSA (RE)- RIPRISTINO FUNZIONALITÀ IDRAULICA E RINFORZO STATICO DELLA BRIGLIA NEL TORR. ENZA LOC. PONTE CEDOGNO - C.U.P. F29H17000100001 C.I.G. ZFA2364209 - APPROVAZIONE PROGETTO ESECUTIVO, DETERMINAZIONE A CONTRARRE, APPROVAZIONE VERBALE PROPOSTA DI AGGIUDICAZIONE E AGGIUDICAZIONE EFFICACE DITTA DALLAGIOVANNA LUIGI SRL E RIDEFINIZIONE QUADRO ECONOMICO | 637,37 |
| 2018 | U28010 | 11 | 2 | 3018000589 | O.P.C.M. 3850/2010 - COD. 12813 - COMUNE DI TOANO (RE) - LAVORI DI CONSOLIDAMENTO E MESSA IN SICUREZZA DELL'ABITATO DI CAVOLA - C.U.P. F79H17000150001 C.I.G. Z652364118 - APPROVAZIONE PROGETTO ESECUTIVO, DETERMINAZIONE A CONTRARRE, APPROVAZIONE VERBALE PROPOSTA DI AGGIUDICAZIONE E AGGIUDICAZIONE EFFICACE DITTA ROMEI SRL E RIDEFINIZIONE QUADRO ECONOMICO | 291,41 |
| 2018 | U28010 | 11 | 2 | 3018000592 | O.P.C.M. 3850/2010 - COD. 12814 - COMUNI DI VENTASSO E VILLA MINOZZO (RE) - INTERVENTI DI RIPRISTINO SEZIONI DI DEFLUSSO AFFLUENTI FIUME SECCHIA NEI COMUNI DI VENTASSO E VILLA MINOZZO - C.U.P. F29H17000110001 C.I.G. Z3123640CE - APPROVAZIONE PROGETTO ESECUTIVO, DETERMINAZIONE A CONTRARRE, APPROVAZIONE VERBALE PROPOSTA DI AGGIUDICAZIONE E AGGIUDICAZIONE EFFICACE DITTA EDIL SECCHIO SNC DI COLI ERIO E DINO E RIDEFINIZIONE QUADRO ECONOMICO | 637,31 |
| 2018 | U28010 | 11 | 2 | 3018000596 | O.P.C.M. 3850/2010 - COD. 12815 - COMUNE DI VEZZANO SUL CROSTOLO (RE) - STABILIZZAZIONE E CONSOLIDAMENTO SPONDALE DEL RIO ROCCA E TORRENTE CROSTOLO IN LOCALITÀ FORNACE - C.U.P. F99H17000130001 C.I.G. Z39236A6F8 - APPROVAZIONE PROGETTO ESECUTIVO, DETERMINAZIONE A CONTRARRE, APPROVAZIONE VERBALE PROPOSTA DI AGGIUDICAZIONE E AGGIUDICAZIONE EFFICACE DITTA BEGANI ANSELMO SRL E RIDEFINIZIONE QUADRO ECONOMICO | 637,16 |
| 2018 | U28011 | 11 | 2 | 3018000612 | APPROVAZIONE VERBALE PROPOSTA DI AGGIUDICAZIONE E AGGIUDICAZIONE EFFICACE ALL'IMPRESA LA MORDENTE S.R.L. DI RIMINI DELL'APPALTO PUBBLICO DI LAVORI: "OCDPC N. 3911/2010 - 12826 - PROVINCIA FORLI'-CESENA - COMUNE DI CESENA - RIMOZIONE DELLE OCCLUSIONI IN ALVEO NEL TRATTO URBANO DEL FIUME SAVIO A RIDOSSO DELL'ATTRAVERSAMENTO FERROVIARIO, DAL PONTE DI VIA EUROPA UNITA AL PONTE DELLA SECANTE", CIG 7451533F8B E CUP F18H17000030002 | 1.033,15 |
| 2018 | U15004 | 11 | 1 | 3018000620 | CIG: Z822484EFF DETERMINA A CONTRARRE E AFFIDAMENTO DIRETTO ALLA SOCIETÀ TIM SPA DEL SERVIZIO DI FORNITURA DI MESSAGGERIA AVANZATA ALL'INTERNO DELL'APPLICATIVO WEB "ALLERTAMETEOR". | 21,25 |
| 2018 | U15020 | 9 | 1 | 3018000634 | D.G.R. 859/18 - COD 7B1A007 - COMUNI DI BOBBIO, COLI, TRAVO, RIVERGARO, BETTOLA E FARINI PC - INTERVENTI DI MANUTENZIONE NEI CORSI D'ACQUA NEL BACINO DEL T.TREBBIA - C.U.P.:F52H18000160002 - C.I.G.:Z77241D405.APPROVAZIONE PROGETTO ESECUTIVO, DETERMINAZIONE A CONTRARRE E APPROVAZIONE VERBALE PROPOSTA DI AGGIUDICAZIONE E AGGIUDICAZIONE EFFICACE DITTA BOCCENTI GIOVANNI & FIGLI S.R.L. E RIDEFINIZIONE QUADRO ECONOMICO. | 799,80 |
| 2018 | U15020 | 9 | 1 | 3018000637 | D.G.R. 859/18 - COD 7B1A011 - COMUNI DI PONTEDELL'OLIO,VIGOLZONE, SAN GIORGIO P.NO, PONTENURE E PIACENZA PC - INTERVENTI DI MANUTENZIONE NEI CORSI D'ACQUA NEL BACINO DEL T.NURE - C.U.P.:F92H18000060002 - C.I.G.:ZA5241D4A7. APPROVAZIONE PROGETTO ESECUTIVO,DETERMINAZIONE A CONTRARRE E APPROVAZIONE VERBALE PROPOSTA DI AGGIUDICAZIONE E AGGIUDICAZIONE EFFICACE IMPRESA PAGANI S.N.C. E RIDEFINIZIONE QUADRO ECONOMICO. | 796,00 |
| 2018 | U15020 | 9 | 1 | 3018000640 | D.G.R. 859/18 - COD 7B1A012 - COMUNI DI CARPANETO SAN GIORGIO, GROPPARELLO E FIORENZUOLA PC - INTERVENTI DI MANUTENZIONE NEI CORSI D'ACQUA MINORI - C.U.P.:F82H18000190002 - C.I.G.:ZF224438A1. APPROVAZIONE PROGETTO ESECUTIVO, DETERMINAZIONE A CONTRARRE E APPROVAZIONE VERBALE PROPOSTA DI AGGIUDICAZIONE E AGGIUDICAZIONE EFFICACE DITTA VACCARI S.R.L. E RIDEFINIZIONE QUADRO ECONOMICO. | 720,89 |

| Esercizio | Capitolo | Missione | Titolo uscite | Impegno | Descrizione | Residui passivi al 31.12.2021 |
|-----------|----------|----------|---------------|------------|---|-------------------------------|
| 2018 | U15020 | 9 | 1 | 3018000643 | D.G.R. 859/18 - COD 7B1A008 - COMUNI DI BOBBIO, CORTEBRUGNATELLA, CERIGNALE, OTTONE, ZERBA E FERRIERE PC - INTERVENTI DI MANUTENZIONE NEI CORSI D'ACQUA NEL BACINO DEL T. TREBBIA - C.U.P.: F52H18000170002 - C.I.G.: ZC4241D42F. APPROVAZIONE PROGETTO ESECUTIVO, DETERMINAZIONE A CONTRARRE E APPROVAZIONE VERBALE PROPOSTA DI AGGIUDICAZIONE E AGGIUDICAZIONE EFFICACE DITTA F.LLI CARBONI DI CARBONI A. & C. S.N.C. E RIDEFINIZIONE QUADRO ECONOMICO. | 720,88 |
| 2018 | U15020 | 9 | 1 | 3018000646 | D.G.R. 859/18 - COD 7B1A006 - COMUNI DI AGAZZANO, GAZZOLA, BORGONOVO, SARMATO E ROTTOFRENO PC - INTERVENTI DI MANUTENZIONE NEI CORSI D'ACQUA NEL BACINO DEL T. TIDONE - C.U.P.: F12H18000140002 - C.I.G.: Z0D241D3E2. APPROVAZIONE PROGETTO ESECUTIVO, DETERMINAZIONE A CONTRARRE E APPROVAZIONE VERBALE PROPOSTA DI AGGIUDICAZIONE E AGGIUDICAZIONE EFFICACE DITTA COS.MA S.R.L. E RIDEFINIZIONE QUADRO ECONOMICO. | 716,12 |
| 2018 | U15020 | 9 | 1 | 3018000649 | D.G.R. 859/18 - COD 7B1A010 - COMUNE DI FARINI PC - INTERVENTI DI MANUTENZIONE NEI CORSI D'ACQUA NEL BACINO DEL T. NURE - C.U.P.: F82H18000150002 - C.I.G.: Z51241D490. APPROVAZIONE PROGETTO ESECUTIVO, DETERMINAZIONE A CONTRARRE E APPROVAZIONE VERBALE PROPOSTA DI AGGIUDICAZIONE E AGGIUDICAZIONE EFFICACE DITTA DEGANI S.R.L. RIDEFINIZIONE QUADRO ECONOMICO. | 716,05 |
| 2018 | U15020 | 9 | 1 | 3018000652 | D.G.R. 859/18 - COD 7B1A009 - COMUNI DI FERRIERE - FARINI - BETTOLA PC - INTERVENTI DI MANUTENZIONE NEI CORSI D'ACQUA NEL BACINO DEL T. NURE - C.U.P.: F12H18000150002 - C.I.G.: Z1A241D472. APPROVAZIONE PROGETTO ESECUTIVO, DETERMINAZIONE A CONTRARRE E APPROVAZIONE VERBALE PROPOSTA DI AGGIUDICAZIONE E AGGIUDICAZIONE EFFICACE DITTA C.D.F. COSTRUZIONI S.R.L. E RIDEFINIZIONE QUADRO ECONOMICO. | 715,75 |
| 2018 | U23020 | 9 | 2 | 3018000658 | ART. 163 DEL D.LGS 50/2016 SS.MM.II. DEL 19 DICEMBRE 2017: - SU2018019 LAVORI DI SOMMA URGENZA PER IL RIPRISTINO OPERE IDRAULICHE DANNEGGIATE NEL TORRENTE CENO NEL TRATTO DA PONTE CENO AD ANZOLA E NEL TORRENTE ANZOLA IN COMUNE DI BEDONIA - CIG: Z64216A409 - CUP: F38H17000170002 - IMPRESA AROLDI LUIGI SAS APPROVAZIONE PROGETTO IN LINEA TECNICA, APPROVAZIONE CONTRATTO REP. N. 137/2018 E RIDEFINIZIONE QUADRO ECONOMICO | 716,13 |
| 2018 | U23020 | 9 | 2 | 3018000660 | ART. 163 DEL D.LGS 50/2016 SS.MM.II. DEL 19 DICEMBRE 2017: - SU2018027 LAVORI URGENTI PER IL RIPRISTINO DI OPERE DI DIFESA LUNGO LE SPONDE DEL TORRENTE BAGANZA ALL'INTERNO DELL'ATTRAVERSAMENTO DELLA CITTA' DI PARMA - CIG: Z28216A67E - CUP: F98H17000080002 - IMPRESA GABELLI SRL APPROVAZIONE PROGETTO IN LINEA TECNICA, APPROVAZIONE CONTRATTO REP. N. 139/2018 E RIDEFINIZIONE QUADRO ECONOMICO | 144,19 |
| 2018 | U23020 | 9 | 2 | 3018000661 | ART. 163 DEL D.LGS 50/2016 SS.MM.II. DEL 19 DICEMBRE 2017: - SU2018027 LAVORI URGENTI PER IL RIPRISTINO DI OPERE DI DIFESA LUNGO LE SPONDE DEL TORRENTE BAGANZA ALL'INTERNO DELL'ATTRAVERSAMENTO DELLA CITTA' DI PARMA - CIG: Z28216A67E - CUP: F98H17000080002 - IMPRESA GABELLI SRL APPROVAZIONE PROGETTO IN LINEA TECNICA, APPROVAZIONE CONTRATTO REP. N. 139/2018 E RIDEFINIZIONE QUADRO ECONOMICO | 393,55 |
| 2018 | U15020 | 9 | 1 | 3018000665 | D.G.R. 859/18 - COD 7B1A005 - COMUNI ALTA VAL TIDONE, PIANELLO, ZIANO, PIOZZANO E CASTEL SAN GIOVANNI PC - INTERVENTI DI MANUTENZIONE NEI CORSI D'ACQUA NEL BACINO DEL T. TIDONE - C.U.P.: F32H18000260002 - C.I.G.: ZC2241D3A5. APPROVAZIONE PROGETTO ESECUTIVO, DETERMINAZIONE A CONTRARRE E APPROVAZIONE VERBALE PROPOSTA DI AGGIUDICAZIONE E AGGIUDICAZIONE EFFICACE DITTA VALTIDONE SCAVI S.R.L. E RIDEFINIZIONE QUADRO ECONOMICO. | 716,05 |
| 2018 | U15020 | 9 | 1 | 3018000671 | D.G.R. 859/18 COD. 7B1A022 COMUNE DI SCANDIANO (RE) INTERVENTO DI MANUTENZIONE ORDINARIA DEL TORRENTE TRESINARO - C.U.P. F61G18000040002 C.I.G. ZA52436A91 - APPROVAZIONE PROGETTO ESECUTIVO, DETERMINAZIONE A CONTRARRE, APPROVAZIONE VERBALE PROPOSTA DI AGGIUDICAZIONE, AGGIUDICAZIONE EFFICACE DITTA BOSCHIVA F.LLI VALENTINI SRL E RIDEFINIZIONE QUADRO ECONOMICO | 635,29 |
| 2018 | U15020 | 9 | 1 | 3018000678 | D.G.R. 859/18 COD. 7B1A023 COMUNI DI CASINA, VEZZANO SUL CROSTOLO, QUATTRO CASTELLA E CAVRIAGO (RE) RIPRISTINO OPERE IDRAULICHE DANNEGGIATE, TAGLIO ALBERATURE E RICALIBRAZIONE SEZIONE DI DEFLUSSO NEL BACINO DEL TORR. CROSTOLO LOCALITÀ VARIE - C.U.P. F31G18000150002 C.I.G. ZD82436C8C - APPROVAZIONE PROGETTO ESECUTIVO, DETERMINAZIONE A CONTRARRE, APPROVAZIONE VERBALE PROPOSTA DI AGGIUDICAZIONE, AGGIUDICAZIONE EFFICACE DITTA COFAR SRL E RIDEFINIZIONE QUADRO ECONOMICO | 635,41 |
| 2018 | U15020 | 9 | 1 | 3018000681 | D.G.R. 859/18 COD. 7B1A025 COMUNI DI CASTELNOVO MONTI, CASINA E CANOSSA (RE) MANUTENZIONE IDRAULICA ORDINARIA NEL BACINO DEL TORR. ENZA ASTA PRINCIPALE E SOTTOBACINO TASSOBBIO - C.U.P. F81G18000140002 C.I.G. Z5C243715D - APPROVAZIONE PROGETTO ESECUTIVO, DETERMINAZIONE A CONTRARRE, APPROVAZIONE VERBALE PROPOSTA DI AGGIUDICAZIONE, AGGIUDICAZIONE EFFICACE DITTA RCM IMPRESA DI COSTRUZIONI SNC E RIDEFINIZIONE QUADRO ECONOMICO | 635,46 |
| 2018 | U15020 | 9 | 1 | 3018000684 | D.G.R. 859/18 COD. 7B1A024 COMUNI DI VENTASSO E VETTO (RE) MANUTENZIONE IDRAULICA ORDINARIA NEL BACINO DEL TORRENTE ENZA SOTTOBACINO LONZA - C.U.P. F51G18000140002 C.I.G. Z47243709B - APPROVAZIONE PROGETTO ESECUTIVO, DETERMINAZIONE A CONTRARRE, APPROVAZIONE VERBALE PROPOSTA DI AGGIUDICAZIONE, AGGIUDICAZIONE EFFICACE DITTA RICO' SRL E RIDEFINIZIONE QUADRO ECONOMICO | 635,48 |
| 2018 | U15020 | 9 | 1 | 3018000687 | D.G.R. 859/18 COD. 7B1A026 COMUNE DI VENTASSO (RE) MANUTENZIONE IDRAULICA ORDINARIA NEL BACINO DEL TORRENTE ENZA SOTTOBACINO LIOCCA, ANDRELLA E RIO CASTAGNETO - C.U.P. F61G18000050002 C.I.G. Z0F243722E - APPROVAZIONE PROGETTO ESECUTIVO, DETERMINAZIONE A CONTRARRE, APPROVAZIONE VERBALE PROPOSTA DI AGGIUDICAZIONE, AGGIUDICAZIONE EFFICACE DITTA BEGANI ANSELMO SRL E RIDEFINIZIONE QUADRO ECONOMICO | 635,44 |
| 2018 | U28008 | 11 | 2 | 3018000689 | D.P.C.M. 23/03/2013 - COD. 12447 - MONTESCUDO (RN) - MITIGAZIONE DEL RISCHIO IDROGEOLOGICO LUNGO IL VERSANTE COMPRESO TRA LE LOCALITÀ CAVALLINO E CA' SENSOLI IN DESTRA IDROGRAFICA DEL TORRENTE MARANO - INDAGINI GEOGNOSTICHE IN LOCALITÀ CAVALLINO - MONTESCUDO - PROVE IN SITO E LABORATORIO - CUP F52B17000820001 - CIG Z212341D50 - AFFIDAMENTO DIRETTO AI SENSI DELL'ART. 36, COMMA 2, LETT. A), DEL D.LGS. 50/2016 E S.M. ALL'IMPRESA SOIL INVESTIGATION S.N.C. DI NOVAFELTRIA (RN) | 789,46 |

| Esercizio | Capitolo | Missione | Titolo uscite | Impegno | Descrizione | Residui passivi al 31.12.2021 |
|-----------|----------|----------|---------------|------------|--|-------------------------------|
| 2018 | U23020 | 9 | 2 | 3018000701 | ART. 163 DEL D.LGS 50/2016 SS.MM.II. DEL 19 DICEMBRE 2017: - SU2018030 LAVORI DI SOMMA URGENZA PER LA DIFESA DALL'EROSIONE DEL TORRENTE BAGANZA DELLA S.DA FARNESE IN CORRISPONDENZA DELL'INCROCIO CON S.DA SONCINI PANCRAZIO IN COMUNE DI PARMA - CIG: Z2F220CCA9- CUP: F99H18000010002 - IMPRESA TROMBI COSTRUZIONI SRL APPROVAZIONE PROGETTO IN LINEA TECNICA, APPROVAZIONE CONTRATTO REP. N. 135/2018 E RIDEFINIZIONE QUADRO ECONOMICO | 715,85 |
| 2018 | U23020 | 9 | 2 | 3018000705 | ART. 163 DEL D.LGS 50/2016 SS.MM.II. DEL 19 DICEMBRE 2017: - SU2018023 LAVORI DI SOMMA URGENZA PER LA RIPRISTINO OPERE IDRAULICHE DISTRUTTE E GRAVEMENTE LESIONATE NEL TORRENTE PARMA A PROTEZIONE DEL PIEDE DELLA FRANA DI MASERE - COMUNE DI TIZZANO VAL PARMA- CIG: ZA6216A041- CUP: F38H17000150002 - IMPRESA CAVALLI GIANFRANCO SRL - APPROVAZIONE PROGETTO IN LINEA TECNICA, APPROVAZIONE CONTRATTO REP. N. 123/2018 E RIDEFINIZIONE QUADRO ECONOMICO | 716,13 |
| 2018 | U23020 | 9 | 2 | 3018000708 | ART. 163 DEL D.LGS 50/2016 SS.MM.II. DEL 19 DICEMBRE 2017: - SU2018024 LAVORI DI SOMMA URGENZA PER LA RIDUZIONE DEL RISCHIO DI ESONDAZIONE DEL TORRENTE PARMA PER ABITATO DI CASE SORGENTI E SERVIZI PUBBLICI - COMUNE DI LESIGNANO DE' BAGNI (PR) - CIG: ZF7216A27A- CUP: F18H17000050002- IMPRESA DALLAGIOVANNA LUIGI SRL - APPROVAZIONE PROGETTO IN LINEA TECNICA, APPROVAZIONE CONTRATTO REP. N. 124/2018 E RIDEFINIZIONE QUADRO ECONOMIC | 796,77 |
| 2018 | U23020 | 9 | 2 | 3018000711 | ART. 163 DEL D.LGS 50/2016 SS.MM.II. DEL 19 DICEMBRE 2017: - SU2018026 LAVORI DI SOMMA URGENZA PER IL RIPRISTINO DELLE OPERE IDRAULICHE DANNEGGIATE IN LOCALITA' LIMIDO DEL COMUNE DI SALA BAGANZA (PR) - CIG: ZBA216A4AA- CUP: F48H17000090002- IMPRESA AB GLOBAL SERVICE SRL - APPROVAZIONE PROGETTO IN LINEA TECNICA, APPROVAZIONE CONTRATTO REP. N. 136/2018 E RIDEFINIZIONE QUADRO ECONOMICO | 716,05 |
| 2018 | U28007 | 11 | 2 | 3018000727 | FSUE - COD. 12162 - COMUNE DI CORNIGLIO (PR) - LAVORI DI RIPRISTINO OPERE IDRAULICHE DANNEGGIATE E DI SISTEMAZIONE ALVEO DEL RIO LUCCONI IN CORRISPONDENZA DELLA CONFLUENZA CON IL TORRENTE PARMA IN LOC. GHIARE DI CORNIGLIO" - CUP E34H15001530001 - CIG 6932247F2E - C.I.G. DELL'ATTO AGGIUNTIVO: Z7D2492D32 - APPROVAZIONE PERIZIA DIVARIANTE E SUPPLETIVA - IMPRESA PIACENTINI COSTRUZIONI SPA | 486,40 |
| 2018 | U23020 | 9 | 2 | 3018000730 | APPROVAZIONE PROGETTO E AGGIUDICAZIONE EFFICACE NELL'AMBITO DELLA PROCEDURA DI AFFIDAMENTO DIRETTO ALL'IMPRESA EDILSCAVI BERTINORESE DI PASINI AFRO C. S.A.S. PER L'ESECUZIONE DELL'APPALTO DI LAVORI:"ART. 163 D.LGS. 50/2016 - SU2018039 - LAVORI DI SOMMA URGENZA PER LA MESSA IN SICUREZZA DI OPERE IDRAULICHE SUL FOSSO DI PREDAPPIO ALTA, COMUNE DI PREDAPPIO (FC)" CIG 7571254C71 CUP F84J8000050002 PER L'IMPORTO COMPLESSIVO EUR 60.000,00. DETERMINAZIONE A CONTRARRE | 885,41 |
| 2018 | U15020 | 9 | 1 | 3018000734 | D.D.N.2101/2017 - PRIMO STRALCIO PROGRAMMA OPERATIVO AGENZIA ANNO 2017 - COD 7P1A002.002 - COMUNI VARI PC - MANUTENZIONE ORDINARIA FINALIZZATA ALLA SISTEMAZIONE DELLA RETE IDROGRAFICA NEI COMUNI DI CAMINATA, NIBBIANO V.T., PECORARA, ZIANO P.NO PC - C.U.P.: F94H17000880002 - C.I.G. PROGETTO PRINCIPALE:ZC421053A0 - C.I.G. PER ATTO AGGIUNTIVO: Z5B24D4CD2. APPROVAZIONE PERIZIA DI VARIANTE E SUPPLETIVA E SCHEMA DI ATTO AGGIUNTIVO IMPRESA GIOVANNI E CARLO CASSINELLI S.N.C. | 146,37 |
| 2018 | U15020 | 9 | 1 | 3018000739 | D.D.N.2101/2017 - PRIMO STRALCIO PROGRAMMA OPERATIVO AGENZIA ANNO 2017 - COD 7P1A002.003 - COMUNI VARI PC - INTERVENTI DI MANUTENZIONE MED. RICALIBRATURA ALVEI E GESTIONE VEGETAZIONE AFFL.F.TREBBIA IN LOC.VARIE COMUNI CORTEBRUGNATELLA, BOBBIO, TRAVO,RIVERGARO,GOSSOLENGO E PC - C.U.P.: F64H17000690002 - C.I.G. PROGETTO PRINCIPALE:Z8B21053F3 - C.I.G. PER ATTO AGGIUNTIVO: ZF124D4C12. APPROVAZIONE PERIZIA DI VARIANTE E SUPPLETIVA E SCHEMA DI ATTO AGGIUNTIVO IMPRESA COSTA GEOM.ROBERTO | 202,29 |
| 2018 | U15015 | 9 | 1 | 3018000741 | "COD. SP18C007 LAVORI URGENTI NEI CORSI D'ACQUA DEL BACINO DEL TORRENTE SENIO (RA)" CIG ZD624B12FC. APPROVAZIONE PROGETTO E AFFIDAMENTO EX ARTT. 36, COMMA 2, LETT. A) E 32, COMMA 2, ULT. PER. D.LGS. N. 50/2016 E S.M. A MONTANA VALLE DEL LAMONE SOCIETA' COOPERATIVA P.A. | 713,35 |
| 2018 | U23022 | 11 | 2 | 3018000749 | D.G.R. N.1166/2018 (OCDPC 83/13 E 130/13) - COD. 12008 - LAVORI DI RIDUZIONE DEL RISCHIO IDROGEOLOGICO DELL'ABITATO DI SAUNA CONSISTENTI NELLA REALIZZAZIONE DI OPERE PER IL CONSOLIDAMENTO DELL'ABITATO A PRESIDIO DELLE ATTIVITA' AGRICOLE E PRODUTTIVE ESISTENTI IN COMUNE DI CORNIGLIO (PR) - 1° STRALCIO - CUP E36J14000930001 CIG 702605867A - ASSUNZIONE IMPEGNI DI SPESA. | 11.148,02 |
| 2018 | U28050 | 9 | 2 | 3018000753 | D.G.R. N° 884/2018 - D.LGS 152/06 - COD 1A2A703 - COMUNE DI FARINI PC - INTERVENTI DI MANUTENZIONE STRAORDINARIA DEI VERSANTI E DELLE OPERE DI CONSOLIDAMENTO ESEGUITE SUI DISSESTI CHE INTERESSANO GLI ABITATI DI GALLARE, GROPPO E FARINI CAPOLUOGO - C.U.P.:E89H18000280002 - C.I.G.:Z42245BC85. APPROVAZIONE PROGETTO ESECUTIVO, DETERMINAZIONE A CONTRARRE E APPROVAZIONE VERBALE PROPOSTA DI AGGIUDICAZIONE E AGGIUDICAZIONE EFFICACE IMPRESA COGNI S.P.A. E RIDEFINIZIONE QUADRO ECONOMICO. | 792,73 |
| 2018 | U15015 | 9 | 1 | 3018000755 | COD. SP18C008 - LAVORI URGENTI NEI CORSI D'ACQUA DEL BACINO DEL TORRENTE SILLARO (RA) - CIG Z4D24B1351. APPROVAZIONE PROGETTO E AFFIDAMENTO EX ARTT. 36, COMMA 2, LETT. A) E 32, COMMA 2, ULTIMO PERIODO D.LGS. N. 50/2016 E S.M. A C.I.B. COSTRUZIONI IDROGEOLOGICHE BOLOGNESI S.R.L. (BO) | 713,35 |
| 2018 | U15020 | 9 | 1 | 3018000758 | D.G.R. 859/18 - COD 7B1A013 - COMUNI DI ALSENO, VERNASCA, MORFASSO, LUGAGNANO E CASTELL'AR-QUATO PC - INTERVENTI DI MANUTENZIONE NEI CORSI D'ACQUA MINORI - C.U.P.:F32H18000320002 -C.I.G.: ZF224438A1. APPROVAZIONE PROGETTO ESECUTIVO, DETERMINAZIONE A CONTRARRE E APPROVAZIONE VERBALE PROPOSTA DI AGGIUDICAZIONE E AGGIUDICAZIONE DITTA F.LLI GUARNIERI S.N.C. E RIDEFINIZIONE QUADRO ECONOMICO. | 720,96 |
| 2018 | U15015 | 9 | 1 | 3018000761 | COD. SP18B001 - LAVORI URGENTI NEI TRATTI ARGINATI DEL BACINO PO DI VOLANO - CIG ZEB24BB876. APPROVAZIONE PROGETTO E AFFIDAMENTO EX ARTT. 36, COMMA 2, LETT. A) E 32, COMMA 2, ULTIMO PERIODO D.LGS. N. 50/2016 E S.M. A F.LLI SAMBI S.N.C. (FE). | 385,92 |
| 2018 | U23022 | 11 | 2 | 3018000763 | D.G.R. 123/2017 - OCDPC 83 RIMODULAZIONE - COD.12667 - COMUNE DI RIVERGARO PC - LAVORI DI RIPRISTINO DELLE OPERE DI DIFESA SPONDALE IN DESTRA DEL F.TREBBIA IN LOC.FABIANO - C.U.P.: F99H18000250001 - C.I.G.: Z952309631. APPROVAZIONE PROGETTO ESECUTIVO, DETERMINAZIONE A CONTRARRE E APPROVAZIONE VERBALE PROPOSTA DI AGGIUDICAZIONE E AGGIUDICAZIONE IMPRESA COGNI S.P.A. E RIDEFINIZIONE QUADRO ECONOMICO. | 639,72 |
| 2018 | U16002 | 11 | 1 | 3018000771 | D.G.R. 1792 - IMPEGNO DELLA SOMMA ASSEGNATA AL COMUNE DI CASALFUMANESE (BO) - INTERVENTI DI CUI ALL'ALLEGATO 1 PROG. N. 16 E ALL'ALLEGATO 2 PROG. N.3. | 5.000,00 |

| Esercizio | Capitolo | Missione | Titolo uscite | Impegno | Descrizione | Residui passivi al 31.12.2021 |
|-----------|----------|----------|---------------|------------|--|-------------------------------|
| 2018 | U28050 | 9 | 2 | 3018000774 | D.G.R. N.884/2018 - D.LGS. 152/06 - COD 1A2A702 - COMUNE DI TRAVO PC - INTERVENTI DI MANUTENZIONE STRAORDINARIA DEI VERSANTI E DELLE OPERE DI CONSOLIDAMENTO ESEGUITE SUI DISSESTI CHE INTERESSANO GLI ABITATI DI CASONI E PILÈ - C.U.P.:E59H18000210002 - C.I.G.:ZF6245BC03. APPROVAZIONE PROGETTO ESECUTIVO, DETERMINAZIONE A CONTRARRE E APPROVAZIONE VERBALE PROPOSTA DI AGGIUDICAZIONE E AGGIUDICAZIONE DITTA EDILPRONTO S.R.L. E RIDEFINIZIONE QUADRO ECONOMICO. | 792,65 |
| 2018 | U28050 | 9 | 2 | 3018000778 | D.G.R. N.884/2018 - D.LGS 152/06 - COD 1A2A701 - COMUNI ALTA VAL TIDONE PC - PROSECUZIONE DEI LAVORI DI CONSOLIDAMENTO DEL VERSANTE SUL QUALE SI SVILUPPA L'ABITATO DI CICOGLI E LA VIABILITÀ COMUNALE E PROVINCIALE - C.U.P.:E49H18000340002 - C.I.G.:Z92245BB88. APPROVAZIONE PROGETTO ESECUTIVO, DETERMINAZIONE A CONTRARRE E APPROVAZIONE VERBALE PROPOSTA DI AGGIUDICAZIONE E AGGIUDICAZIONE DITTA XENIA B SOC.COOP.SOCIALE E RIDEFINIZIONE QUADRO ECONOMICO. | 715,64 |
| 2018 | U15020 | 9 | 1 | 3018000786 | D.G.R. 859/18 - COD 7A1A001 - COMUNI DI BETTOLA - COLI - PIANELLO V.T. PC - INTERVENTI DI MANUTENZIONE DEI VERSANTI NEI TERRITORI DEI BACINI DEL T. TIDONE E DEL F. TREBBIA - C.U.P.:F22H18000150002 - C.I.G.:ZC0245B939. APPROVAZIONE PROGETTO ESECUTIVO, DETERMINAZIONE A CONTRARRE E APPROVAZIONE VERBALE PROPOSTA DI AGGIUDICAZIONE E AGGIUDICAZIONE DITTA COVATI PIETRO & C. S.N.C. E RIDEFINIZIONE QUADRO ECONOMICO. | 716,05 |
| 2018 | U23020 | 9 | 2 | 3018000788 | ART. 163 DEL D.LGS 50/2016 SS.MM.II. DEL 19 DICEMBRE 2017: - SU2018025 LAVORI DI SOMMA URGENZA PER IL RIPRISTINO DIFESE DI SPONDA DISTRUTTE A RIDUZIONE RISCHIO PER GLI INSEDIAMENTI PRODUTTIVI E I SERVIZI DI SAN VITALE BAGANZA IN COMUNE DI SALA BAGANZA (PR) - CIG:Z48216A35A- CUP: F48H17000080002- IMPRESA D'ADDETTA SRL - APPROVAZIONE PROGETTO IN LINEA TECNICA, APPROVAZIONE CONTRATTO REP. N. 125/2018 E RIDEFINIZIONE QUADRO ECONOMICO | 796,65 |
| 2018 | U15020 | 9 | 1 | 3018000793 | D.G.R. 859/18 - COD 7A1A002 - COMUNI DI LUGAGNANO V.A. - GROPPARELLO PC - INTERVENTI DI MANUTENZIONE DEI VERSANTI NEI TERRITORI DEI BACINI DEL T. NURE E DEL T. ARDA - C.U.P.:F22H18000160002 - C.I.G.: Z51245B9B3. APPROVAZIONE PROGETTO ESECUTIVO, DETERMINAZIONE A CONTRARRE E APPROVAZIONE VERBALE PROPOSTA DI AGGIUDICAZIONE E AGGIUDICAZIONE DITTA PIZZASEGOLA DIOSCORIDE S.R.L. E RIDEFINIZIONE QUADRO ECONOMICO. | 716,10 |
| 2018 | U15015 | 9 | 1 | 3018000797 | *COD. SP18C009 - SERVIZIO DI PIENA ANNUALITÀ 2018-2019, LAVORI URGENTI NEI CORSI D'ACQUA DEI BACINI DEL TORRENTE-SILLARO ANNUALITÀ 2018-2019". CIG Z9A249FEFD. APPROVAZIONE PROGETTO. AFFIDAMENTO EX ARTT. 36, COMMA 2, LETT. A) E 32, COMMA 2, ULT. PER. D.LGS. N. 50/2016 E S.M. A MONTANA VALLE DEL LAMONE SOCIETÀ COOPERATIVA P.A. E IMPEGNO DI SPESA. | 708,50 |
| 2018 | U23020 | 9 | 2 | 3018000801 | APPROVAZIONE VERBALE SOMMA URGENZA (ART. 163 D.LGS N. 50/2016) E CONSEGNA CHE TIENE LUOGO DI CONTRATTO - PERIZIA DEI LAVORI. AFFIDAMENTO A IMPRESA MONTANA VALLE DEL LAMONE SOC. COOP.P.A. DEI LAVORI DI: CUP F72H18000290002 - CIG 758229107A - LAVORI DI SOMMA URGENZA PER IL CONSOLIDAMENTO CORPI ARGINALI DISSESTATI ED A RISCHIO COLLASSO STRUTTURALE NEL TRATTO DEL TORRENTE QUADERNA TRA IL PONTE DI VIA CONSERVA E L'ATTRAVERSAMENTO DELLO SCOLO DI BONIFICA SESTO BASSO NEI COMUNI DI MEDICINA E BOLOGNA. | 475,81 |
| 2018 | U15015 | 9 | 1 | 3018000804 | COD. SP18C002 - SERVIZIO DI PIENA 2018 - INTERVENTI DI MANUTENZIONE PREVENTIVA E D'EMERGENZA NEI CORSI D'ACQUA DEL BACINO MONTANO DEL FIUME RENO - CIG Z1F24B03FA. APPROVAZIONE PROGETTO, AFFIDAMENTO EX ARTT. 36, COMMA 2, LETT. A) E 32, COMMA 2, ULTIMO PERIODO D.LGS. N. 50/2016 E S.M. A IMPRESA BARACCANI S.N.C. (BO) E IMPEGNO DI SPESA | 559,68 |
| 2018 | U15015 | 9 | 1 | 3018000806 | *COD. SP18C005 - SERVIZIO DI PIENA 2018-2019 - LAVORI URGENTI NEI CORSI D'ACQUA DEI BACINI: MEDIO RENO - SAMOGGIA - LAVINO" - CIG ZA9249F649. APPROVAZIONE PROGETTO, AFFIDAMENTO EX ARTT. 36, COMMA 2, LETT. A) E 32, COMMA 2, ULTIMO PERIODO D.LGS. N. 50/2016 E S.M., A IMPRESA CO.M.I.S.A. (MO), E IMPEGNO DI SPESA. | 708,39 |
| 2018 | U15015 | 9 | 1 | 3018000809 | SP18C004 - LAVORI URGENTI NEL CORSO D'ACQUA DEL FIUME RENO TRA CASTEL D'ARGILE E ARGENTA. CIG Z6824B0ED4 - APPROVAZIONE PROGETTO E AFFIDAMENTO EX ARTT. 36, COMMA 2, LETT. A) E 32, COMMA 2, ULTIMO PERIODO D.LGS. N. 50/2016 E S.M. A CO.M.I.S.A. S.R.L. (MO) | 506,43 |
| 2018 | U12006 | 11 | 1 | 3018000812 | INTERVENTI DI MANUTENZIONE ORDINARIA OPERE IDRAULICHE - ASSICURARE IL SUPERAMENTO DEI RISCHI CLASSIFICATI ELEVATI ED INDIVIDUATI NEI DVR - 2° STRALCIO FUNZIONALE - OPERE EDILI. CUP: F28G18000100002 - CIG: Z9324DF8CA. AFFIDAMENTO EX ARTT. 36, COMMA 2, LETT. A) E 32, COMMA 2, ULTIMO PERIODO D.LGS. N. 50/2016 E S.M. A F.LLI SAMBI S.N.C. DI SAMBI DANTE & C. (FE) | 579,96 |
| 2018 | U12006 | 11 | 1 | 3018000815 | INTERVENTI DI MANUTENZIONE ORDINARIA OPERE IDRAULICHE - ASSICURARE IL SUPERAMENTO DEI RISCHI CLASSIFICATI ELEVATI ED INDIVIDUATI NEI DVR - 1° STRALCIO FUNZIONALE - OPERE DI CARPENTERIA. CUP:F28G18000900002 - CIG ZAF25267E0. AFFIDAMENTO EX ARTT. 36, COMMA 2, LETT. A) E 32, COMMA 2, ULTIMO PERIODO D.LGS. N. 50/2016 E S.M. A TOTI STEFANO (FE) | 798,11 |
| 2018 | U23020 | 9 | 2 | 3018000820 | INTERVENTO DI SOMMA URGENZA PER TAMPONAMENTO INFILTRAZIONI ARGINE DESTRO DEL CANALE NAVIGABILE IN LOCALITÀ VALLETTE E SCAVO DEL CORPO ARGINALE NELL'ARGINE DESTRO DEL DIVERSIVO DELLA RISVOLTA DI CONA DEL PO DI VOLANO IN LOCALITÀ FOCOMORTO (FE). CIG Z652430018. APPROVAZIONE EX ART. 163, D.LGS N. 50/2016 E S.M.. LAVORI ORDINATI A DITTA F.LLI SAMBI S.N.C.. ASSUNZIONE IMPEGNO DI SPESA. | 317,74 |
| 2018 | U23022 | 11 | 2 | 3018000829 | D.G.R. 123/2017 - OCDPC 83 RIMODULAZIONE - COD. 12668 - COMUNE DI TRAVO PC - LAVORI DI RISAGOMATURA DELL'ALVEO DEL F. TREBBIA NEL TRATTO COMPRESO FRA LE LOC. DOLGO E TRAVO - C.U.P.: F59H18000120001 - C.I.G.: ZB72309688 - IMPRESA COSTA GEOM. ROBERTO. IMPEGNO DI SPESA. | 512,24 |
| 2018 | U23022 | 11 | 2 | 3018000833 | DGR 123/17 RIMODULAZIONE OCDPC 83/2013 COD. 12673 - COMUNE DI TOANO (RE) - COMPLETAMENTO DEI LAVORI DI CONSOLIDAMENTO E MESSA IN SICUREZZA DEI DISSESTI CHE COINVOLGONO L'ABITATO DI CAVOLA - 1° STRALCIO" C.U.P. F78H17000040001 - C.I.G. Z312117767 - IMPRESA BERTOIA IMPRESA COSTRUZIONI SRL - ASSUNZIONE IMPEGNI DI SPESA | 634,28 |
| 2018 | U23022 | 11 | 2 | 3018000837 | DGR 123/17 RIMODULAZIONE OCDPC 83/2013 COD. 12671 - COMUNE DI CASTELLARANO (RE) - RIPRISTINO FUNZIONALITÀ DELLE OPERE IDRAULICHE DANNEGGIATE SUL RIO DI CASTELLARANO E DEL RIO ROCCA IN LOC. CASTELLARANO E VEGGIA COM. CASTELLARANO (RE) C.U.P. F74H17000810001 - C.I.G. 73020301C8 - IMPRESA MALACALZA SRL - ASSUNZIONE IMPEGNI DI SPESA | 991,00 |

| Esercizio | Capitolo | Missione | Titolo uscite | Impegno | Descrizione | Residui passivi al 31.12.2021 |
|-----------|----------|----------|---------------|------------|--|-------------------------------|
| 2018 | U15018 | 9 | 1 | 3018000839 | D.G.R. 859/18 COD. SE18A010 COMUNI DI VENTASSO, BAISO, VILLAMINOZZO, TOANO, CASTELLARANO, CANOSSA, VEZZANO, VETTO E CASTELNUOVO MONTI (RE) ESECUZIONE SONDAGGI GEOGNOSTICI, PROSPEZIONI GEOFISICHE, ALLESTIMENTO INCLINOMETRI E PIEZOMETRI, RILIEVI TOPOGRAFICI IN VARIE LOCALITÀ TERRITORIO DI COMPETENZA C.I.G. Z63245CD42 - APPROVAZIONE PROGETTO ESECUTIVO, DETERMINAZIONE A CONTRARRE E APPROVAZIONE VERBALE PROPOSTA DI AGGIUDICAZIONE E AGGIUDICAZIONE DITTA SUBSOIL SRL E RIDEFINIZIONE QUADRO ECONOMICO | 677,40 |
| 2018 | U15019 | 9 | 1 | 3018000842 | D.G.R. 859/18 COD. SE18A018 COMUNI DI BAISO, LIGONCHIO E VIANO(RE) SPESE PER INDAGINI E STUDI FINALIZZATI ALLA PERIMETRAZIONE /ZONIZZAZIONE "267" DEGLI ABITATI DI DEBBIA, VAGLIE NONCHÉ ALLA REVISIONE /AGGIORNAMENTO DELLA PERIMETRAZIONE /ZONIZZAZIONE "267" DI SAN GIOVANNI DI QUERCIOIA C.I.G. Z14245CD89 - APPROVAZIONE PROGETTO ESECUTIVO, DETERMINAZIONE A CONTRARRE E APPROVAZIONE VERBALE PROPOSTA DI AGGIUDICAZIONE E AGGIUDICAZIONE DITTA GEO GROUP SRL E RIDEFINIZIONE QUADRO ECONOMICO | 322,50 |
| 2018 | U23022 | 11 | 2 | 3018000847 | DGR 123/17 RIMODULAZIONE OCDPC 83/2013 COD. 12672 - COMUNE DI REGGIO EMILIA E QUATTRO CASTELLA (RE) - RIPRISTINO FUNZIONALITÀ DELLE OPERE IDRAULICHE DANNEGGIATE, RIPRISTINO VIABILITÀ VERSANTI IN SX E DX IDRAULICA DEL TORR. CROSTOLO, TORR. MODOLENA E CAVO ARIOLO NEI COMUNI DI REGGIO EMILIA E QUATTRO CASTELLA" C.U.P. F44H17000620001 - C.I.G. 73020355E7 - IMPRESA TRIDELLO GENNI - ASSUNZIONI IMPEGNI DI SPESA | 894,83 |
| 2018 | U23022 | 11 | 2 | 3018000850 | DGR 123/17 RIMODULAZIONE OCDPC 83/2013 COD. 12670 COMUNE DI CARPINETI (RE) - COMPLETAMENTO DEI LAVORI URGENTI DI CONSOLIDAMENTO MESSA IN SICUREZZA DEL DISSESTO CHE COINVOLGE L'ABITATO DI FRASCANERA (RE) CUP F48H17000070001 - CIG Z8B2117726 - IMPRESA EDIL SECCHIO SNC DI COLI ERIO E DINO - ASSUNZIONE IMPEGNI DI SPESA | 491,42 |
| 2018 | U12006 | 11 | 1 | 3018000856 | INTERVENTI DI MANUTENZIONE ORDINARIA OPERE IDRAULICHE - ASSICURARE IL SUPERAMENTO DEI RISCHI CLASSIFICATI ELEVATI ED INDIVIDUATI NEI DVR - 3ª STRALCIO FUNZIONALE - OPERE A VERDE" - CUP: F38G18000200002 - CIG Z7824DF860. AFFIDAMENTO EX ARTT. 36, COMMA 2, LETT. A) E 32, COMMA 2, ULTIMO PERIODO D.LGS. N. 50/2016 E S.M. A COOP. AGRICOLA BRACCIANI GIULIO BELLINI SOC. COOP. A R.L. (FE) | 123,46 |
| 2018 | U15018 | 9 | 1 | 3018000861 | D.G.R. 859/18 COD. SE18A011 COMUNI DI SCANDIANO, RUBIERA, CASALGRANDE E REGGIO EMILIA (RE) VERIFICHE TECNICO-GEOGNOSTICHE E PROSPEZIONI SULLA STRUTTURA ARGINALE DEL T. TRESINARO NEL TRATTO DI COMPETENZA - C.I.G. ZCC24608EF - APPROVAZIONE PROGETTO ESECUTIVO, DETERMINAZIONE A CONTRARRE E APPROVAZIONE VERBALE PROPOSTA DI AGGIUDICAZIONE E AGGIUDICAZIONE DITTA GEOEXPLORATION SRL E RIDEFINIZIONE QUADRO ECONOMICO | 645,13 |
| 2018 | U28007 | 11 | 2 | 3018000864 | FSUE C- OD. 12166 - COMUNE DI PARMA - LAVORI DI MESSA IN SICUREZZA DELLE DIFESE SPONDALI DEL TORRENTE BAGANZA NEL TRATTO URBANO DELLA CITTA' DI PARMA AL FINE DI GARANTIRE UNA RIDUZIONE DEL RISCHIO IDRAULICO - CUP E94H1500129000 - CIG 7529076610 - APPROVAZIONE VERBALE PROPOSTA DI AGGIUDICAZIONE E AGGIUDICAZIONE EFFICACE - DITTA TIRRI FELICE SRL | 2.148,47 |
| 2018 | U23022 | 11 | 2 | 3018000876 | D.G.R. 1166/2018 (OCDPC 83/13-130/13) - COD. 12010 - COMUNE DI TIZZANO VAL PARMA (PR) - LAVORI PER LA RICOSTRUZIONE E CONTENIMENTO STRUTTURALE DEL VERSANTE PROSPICIENTE LE CASE EVACUATE IN CORRISPONDENZA DEL MOVIMENTO FRANOSO CHE HA INTERROTTO LA STRADA PROVINCIALE MASSESE IN LOC. BOSCHETTO. CUP E36J14000940001 - CIG 68978172A9. ASSUNZIONE IMPEGNI DI SPESA. | 11.907,84 |
| 2018 | U15015 | 9 | 1 | 3018000879 | OGGETTO: COD: SP18B006 - "LAVORI URGENTI NEI CORSI D'ACQUA DEI BACINI DEI TORRENTI: NAVILE - SAVENA ABBANDONATO ANNUALITÀ 2018-2019" CIG Z73249F670. APPROVAZIONE PROGETTO E AFFIDAMENTO EX ARTT. 36, COMMA 2, LETT. A) E 32, COMMA 2. ULT. PER. D.LGS. N. 50/2016 E S.M. A S.E.M.. IMPEGNO DI SPESA. | 708,39 |
| 2018 | U23022 | 11 | 2 | 3018000882 | D.G.R. N.1166/2018 - D.G.R. 123/2017 - (OCDPC 83 RIMODULAZIONE) - COD. 12665 - COMUNE DI PIANELLO V.T. PC - RIPRISTINO DIFESE SPONDALI E RIPRISTINO SEZIONE IDRAULICA - CUP F48H17000050001 CIG Z7D20DB189 - ASSUNZIONE IMPEGNI DI SPESA. | 508,33 |
| 2018 | U23022 | 11 | 2 | 3018000885 | D.G.R. N.1166/2018 - D.G.R. 123/2017 - (OCDPC 83 RIMODULAZIONE) - COD. 12664 - COMUNE DI PECORARA PC - RIPRISTINO DIFESA SPONDALI E SEZIONE IDRAULICA - CUP F28H17000040001 CIG ZB020D8D47 - ZF024095A0 - ASSUNZIONE IMPEGNI DI SPESA. | 828,89 |
| 2018 | U15015 | 9 | 1 | 3018000887 | SP18C010 - LAVORI URGENTI NEI CORSI D'ACQUA DEI BACINI DEL TORRENTE IDICE - CIG ZDD249F66 - APPROVAZIONE PROGETTO E AFFIDAMENTO EX ARTT. 36, COMMA 2, LETT. A) E 32, COMMA 2, ULTIMO PERIODO D.LGS. N. 50/2016 E S.M. A S.E.M. S.R.L. (FC) | 708,50 |
| 2018 | U15018 | 9 | 1 | 3018000891 | "COD. SE18C012 - AFFIDAMENTO DI INDAGINI GEOFISICHE PER PROGETTAZIONE OPERE" CIG ZF42482626. APPROVAZIONE PROGETTO, AFFIDAMENTO EX ARTT. 36, COMMA 2, LETT. A) E 32, COMMA 2, ULTIMO PERIODO D.LGS. N. 50/2016 E S.M., A GEOEXPLORATION S.R.L. (FC), E IMPEGNO DI SPESA. | 419,36 |
| 2018 | U23022 | 11 | 2 | 3018000894 | D.G.R. 1166/18 D.G.R. 123/2017 - (OCDPC 83 RIMODULAZIONE) - COD. 12663 - COMUNE DI FERRIERE PC - RIPARAZIONE DI OPERE IDRAULICHE ESISTENTI SUL T. NURE, RIO GAMBARELLO, RIO LEONE E RIO LAGO MOO, IN LOCALITÀ VARIE NEL COMUNE DI FERRIERE - CUP F98H17000040001 CIG Z3520D8C7B - ZBE2455994 - ASSUNZIONE IMPEGNI DI SPESA. | 838,55 |
| 2018 | U23022 | 11 | 2 | 3018000897 | D.G.R. 1166/18 D.G.R. 123/2017 - (OCDPC 83 RIMODULAZIONE) - COD. 12666 - COMUNE DI PIOZZANO PC - RIPRISTINO DIFESA SPONDALI E RIPRISTINO SEZIONE IDRAULICA - CUP F58H17000030001 CIG Z8E20DAF41 - ZBC2409651 - ASSUNZIONE IMPEGNI DI SPESA. | 847,05 |
| 2018 | U15015 | 9 | 1 | 3018000899 | SP18C003 - INTERVENTI URGENTI DI MANUTENZIONE PREVENTIVA E D'EMERGENZA NEL CORSO D'ACQUA DEL CAVO NAPOLEONICO E NEI RELATIVI MANUFATTI - CIG Z5E24B0F13 APPROVAZIONE PROGETTO E AFFIDAMENTO EX ARTT. 36, COMMA 2, LETT. A) E 32, COMMA 2, ULTIMO PERIODO D.LGS. N. 50/2016 E S.M. A MODECO S.R.L. (MO) | 280,64 |
| 2018 | U23020 | 9 | 2 | 3018000903 | ART. 163 DEL D.LGS 50/2016 SS.MM.II. DEL 19 DICEMBRE 2017: - SU2018020 LAVORI DI SOMMA URGENZA PER IL RIPRISTINO DI DIFESA IDRAULICA DANNEGGIATA NEL TORRENTE PARMA A PROTEZIONE ABITATO DI GHIARE DI CORNIGLIO(PR) - CIG:Z6A2169CD4- CUP: F38H17000120002- IMPRESA BEGANI ANSELMO SRL - APPROVAZIONE PROGETTO IN LINEA TECNICA, APPROVAZIONE CONTRATTO REP. N. 130/2018 E RIDEFINIZIONE QUADRO ECONOMICO | 796,77 |

| Esercizio | Capitolo | Missione | Titolo uscite | Impegno | Descrizione | Residui passivi al 31.12.2021 |
|-----------|----------|----------|---------------|------------|--|-------------------------------|
| 2018 | U23020 | 9 | 2 | 3018000914 | APP.NE P.TTO ESECUTIVO, DET. A CONTRARRE E AGGI.NE EFFICACE ALL'IMPRESA BIGUZZI S.R.L. DI FORLIMPOPOLI (FC) DELL'APPALTO PUBBLICO DI LAVORI AVENTE AD OGGETTO: "SU2018041 - ART. 163 D. LGS.N. 50/2016 - TORRENTE PISCIADELLO - LAVORI DI SOMMA URGENZA PER L'INTERVENTO STRAORDINARIO NELL'ALVEO E NELLE OPERE IDRAULICHE DI PERTINENZA PER RIPRISTINO STABILITÀ SPONDE E SICUREZZA DELLE INFRASTRUTTURE IN LOCALITÀ VARIE DEL COMUNE DI CESENA (FC)", CUP F12H18000180002 E CIG 7587891DBA. | 682,40 |
| 2018 | U23022 | 11 | 2 | 3018000928 | D.G.R. 1166/18 (D.G.R. 123/2017 - RIMODULAZIONE OCDPC 83) - COD. 12658 - COMUNE DI ALSENSO - OPERE DI CONSOLIDAMENTO DELLE SPONDE, TAGLIO ALBERATURE E RIPROFILATURA DELL'ALVEO DEL T.ONGINA IN LOC.TA' VARIE - CUP F94H17000730001 CIG Z901FCFA02 - ASSUNZIONE IMPEGNI DI SPESA. | 637,03 |
| 2018 | U23022 | 11 | 2 | 3018000931 | D.G.R. 1166/18 (D.G.R. 123/2017 - OCDPC 83 RIMODULAZIONE) - COD. 12662 - COMUNE DI FARINI PC - INTEGRAZIONE DI OPERE IDRAULICHE ESISTENTI IN LOCALITÀ VARIE LUNGO I TORRENTI LAVAIANA, LARDANA, CROCELOBBIA E LAMAZZE NEL COMUNE DI FARINI - CUP F88H1700040001 CIG ZA720D8EC6 - ASSUNZIONE IMPEGNI DI SPESA. | 637,02 |
| 2018 | U15020 | 9 | 1 | 3018000933 | D.G.R. 859/18 COD.7B1A019 COMUNE DI VILLA MINOZZO (RE) RIPRISTINO OPERE IDRAULICHE DANNEGGIATE E ASPORTAZIONE ALBERATURE CADUTE IN ALVEO NEL FOSSO DELLE TIE, IN PROSSIMITÀ DI RIPAROTONDA; RICALIBRAZIONE ALVEO TORR. LUCOLA LOC. SOLOGNO C.U.P. F21G18000140002 C.I.G. Z1B24B1878 APPROVAZIONE PROGETTO ESECUTIVO, DETERMINAZIONE A CONTRARRE E APPROVAZIONE VERBALE PROPOSTA DI AGGIUDICAZIONE E AGGIUDICAZIONE CEAG SRL E RIDEFINIZIONE QUADRO - LIQUIDAZIONE ONERI ASSICURATIVI A FAVORE REGIONE EMILIA ROMAGNA | 715,61 |
| 2018 | U15020 | 9 | 1 | 3018000938 | D.G.R. 859/18 - COD. 7A1A004 COMUNE DI VENTASSO (RE) LAVORI DI MANUTENZIONE ORDINARIA FINALIZZATA ALLA DIFESA DEI VERSANTI NEL COMUNE DI VENTASSO (RE) - C.U.P. F61G1800080002 C.I.G. ZE824B14E5 - APPROVAZIONE PROGETTO ESECUTIVO, DETERMINAZIONE A CONTRARRE E APPROVAZIONE VERBALE PROPOSTA DI AGGIUDICAZIONE E AGGIUDICAZIONE GALLERINI PIERGIOORGIO E RIDEFINIZIONE QUADRO - LIQUIDAZIONE ONERI ASSICURATIVI A FAVORE REGIONE EMILIA ROMAGNA | 757,14 |
| 2018 | U15020 | 9 | 1 | 3018000941 | D.D. N. 2101/2017 - PRIMO STRALCIO PROGRAMMA OPERATIVO AGENZIA ANNO 2017 - COD 7P1A002.006 - COMUNI DI BOBBIO E PECORARA PC -INTERVENTI DI SISTEMAZIONE E MANUTENZIONE DEI VERSANTI A PROTEZIONE DEI DISSESTI NEI COMUNI DI BOBBIO E PECORARA PC - C.U.P.: F34H17000840002 - C.I.G.: Z70210557F - C.I.G. PER ATTO AGGIUNTIVO: Z28255F79A. APPROVAZIONE PERIZIA DI VARIANTE E SUPPLETTIVA E SCHEMA DI ATTO AGGIUNTIVO IMPRESA COVATI PIETRO & C. S.N.C. | 175,90 |
| 2018 | U15020 | 9 | 1 | 3018000943 | D.G.R. 859/18 COD. 7A1A005 COMUNI DI VILLA MINOZZO E TOANO (RE) LAVORI DI MANUTENZIONE ORDINARIA FINALIZZATA ALLA DIFESA DEI VERSANTI - C.U.P. F91G18000190002 C.I.G. ZA724B16FC - APPROVAZIONE PROGETTO ESECUTIVO, DETERMINAZIONE A CONTRARRE E APPROVAZIONE VERBALE PROPOSTA DI AGGIUDICAZIONE E AGGIUDICAZIONE BERTOIA IMPRESA COSTRUZIONI SRL E RIDEFINIZIONE QUADRO ECONOMICO - LIQUIDAZIONE ONERI ASSICURATIVI A FAVORE REGIONE EMILIA ROMAGNA | 739,08 |
| 2018 | U23022 | 11 | 2 | 3018000947 | D.G.R. 123/2017 - OCDPC 83 RIMODULAZIONE - COD. 12659 - COMUNE DI BOBBIO PC - LAVORI DI RISAGOMATURA DELL'ALVEO DEL F.TREBBIA NEL TRATTO COMPRESO FRA LE LOC.TA' PONTE GOBBO E DEGO - C.U.P.: 39H18000250001 - C.I.G. PROGETTO PRINCIPALE: Z5D23095CE - C.I.G. PER ATTO AGGIUNTIVO: Z52255C622. APPROVAZIONE PERIZIA DI VARIANTE E SUPPLETTIVA E IMPEGNO DI SPESA. IMPRESA MALACALZA S.R.L. | 849,34 |
| 2018 | U15020 | 9 | 1 | 3018000949 | D.G.R. 859/18 COD. 7B1A021 COMUNE DI BAISO (RE) LAVORI DI SISTEMAZIONE IDRAULICA MEDIANTE RICALIBRATURA ALVEO E CONSOLIDAMENTO VERSANTE IN DESTRA IDRAULICA SUL TORRENTE LUCENTA IN LOCALITÀ SASSOGATONE - C.U.P. F51G18000230002 C.I.G. ZDC24B1981 - APPROVAZIONE PROGETTO ESECUTIVO, DETERMINAZIONE A CONTRARRE E APPROVAZIONE VERBALE PROPOSTA DI AGGIUDICAZIONE E AGGIUDICAZIONE IDROTER SNC E RIDEFINIZIONE QUADRO ECONOMICO - LIQUIDAZIONE ONERI ASSICURATIVI A FAVORE REGIONE EMILIA ROMAGNA | 635,00 |
| 2018 | U22003 | 11 | 2 | 3018000951 | D.G.R. 1337/2018 E INTEGRAZIONE DGR 1655/2018. ASSUNZIONE IMPEGNO DI SPESA NUOVO PROGRAMMA DI POTENZIAMENTO RETE REGIONALE STRUTTURE DI PROTEZIONE CIVILE | 2.117.430,38 |
| 2018 | U15020 | 9 | 1 | 3018000953 | D.G.R. 859/18 COD.7B1A020 COMUNE DI VILLA MINOZZO (RE) LAVORI SISTEMAZIONE IDRAULICA MEDIANTE MOVIMENTAZIONE INERTE, PULIZIA MEDIANTE TAGLIO PIANTE E RICLIBRATURA ALVEO RIO PRAMPOLA LOC. MULINO BRUCIATO, NONCHÉ RIPRISTINO SCALA DI RISALITA PESCI A VALLE PONTE S.P.8 LOC. BEDOGNO C.U.P. F29F18000320002 C.I.G. Z4624B1946 -APPROV. PROGETTO ESECUTIVO, DETERMIN. A CONTRARRE E APPROV. VERBALE PROPOSTA AGGIUDIC. E AGGIUDIC. IDROTER SNC E RIDEFINIZ. QUADRO - LIQUID. ONERI A FAVORE REGIONE EMILIA ROMAGNA | 715,65 |
| 2018 | U15015 | 9 | 1 | 3018000966 | D.G.R. 859/18 COD. SP18A009 COMUNE DI SCANDIANO, RUBIERA, CASALGRANDE, REGGIO EMILIA (RE) MANUTENZIONE ORDINARIA DEL TORRENTE TRESINARO NEL TRATTO INTERESSATO DAL SERVIZIO DI PIENA - C.U.P. F81G18000190002 C.I.G. ZF724B17F5 - APPROVAZIONE PROGETTO ESECUTIVO, DETERMINAZIONE A CONTRARRE E APPROVAZIONE VERBALE PROPOSTA DI AGGIUDICAZIONE E AGGIUDICAZIONE COFAR SRL E RIDEFINIZIONE QUADRO ECONOMICO - LIQUIDAZIONE ONERI ASSICURATIVI A FAVORE REGIONE EMILIA ROMAGNA | 474,16 |
| 2018 | U15015 | 9 | 1 | 3018000977 | D.G.R. N° 859/2018 - SERVIZIO DI PIENA - COD SP18A001 - COMUNI DI VILLANOVA S.A., CADEO, CAORSO, CORTEMAGGIORE, S. PIETRO IN CERRO PC - LAVORI DI SFALCIO, TAGLIO VEGETAZIONE, MANUTENZIONE ARGINI NEI TRATTI SOTTESI DEL SERVIZIO DI PIENA - C.U.P.: F42H18000200002 - C.I.G.:Z5824DC78D. APPROVAZIONE PROGETTO ESECUTIVO, DETERMINAZIONE A CONTRARRE E APPROVAZIONE VERBALE PROPOSTA DI AGGIUDICAZIONE E AGGIUDICAZIONE EFFICACE IMPRESA PAGANI S.N.C. E RIDEFINIZIONE QUADRO ECONOMICO. | 479,00 |
| 2018 | U23022 | 11 | 2 | 3018000982 | D.G.R. 963/2018 - OCDPC 83 RIMODULAZIONE - COD 13325 - COMUNE DI PIOZZANO PC - RIPRISTINO OPERE IDRAULICHE DANNEGGIATE, RISEZIONAMENTO ALVEO E TAGLIO VEGETAZIONE SUL T. LURETTA DI SAN GABRIELE - C.U.P.: F52H18000280002 - C.I.G.: ZDC24DC7D5. APPROVAZIONE PROGETTO ESECUTIVO, DETERMINAZIONE A CONTRARRE E APPROVAZIONE VERBALE PROPOSTA DI AGGIUDICAZIONE E AGGIUDICAZIONE IMPRESA GIOVANNI E CARLO CASSINELLI S.N.C. E RIDEFINIZIONE QUADRO ECONOMICO. | 447,69 |

| Esercizio | Capitolo | Missione | Titolo uscite | Impegno | Descrizione | Residui passivi al 31.12.2021 |
|-----------|----------|----------|---------------|------------|--|-------------------------------|
| 2018 | U23022 | 11 | 2 | 3018000985 | D.G.R. 963/2018 - OCDPC 83 RIMODULAZIONE - COD 13324 - COMUNE DI BOBBIO PC - RECUPERO DI OPERE DI DIFESA SPONDALE IN SPONDA DS. DEL F.TREBBIA IN LOC.PONTE GOBBO - C.U.P.:F32H18000400002 - C.I.G.: Z2E25156DA. APPROVAZIONE PROGETTO ESECUTIVO, DETERMINAZIONE A CONTRARRE E APPROVAZIONE VERBALE PROPOSTA DI AGGIUDICAZIONE E AGGIUDICAZIONE IMPRESA CIVARDI S.R.L. E RIDEFINIZIONE QUADRO ECONOMICO. | 639,59 |
| 2018 | U23022 | 11 | 2 | 3018000988 | D.G.R. 1166/18 (D.G.R. 123/2017 - OCDPC 83 RIMODULAZIONE) - COD. 12661 - COMUNE DI CASTEL S. GIOVANNI PC - RIPRISTINO DIFESE SPONDALI, PULIZIA ALBERATURE E LEGGERA RISAGOMATURA DEGLI ALVEI, IN PARTICOLARE SENZA AUMENTI DI SEZIONE DELL'ALVEO DEL RIO CARONA - CUP F28H17000050001 CIG ZEE20D8F48 - ASSUNZIONE IMPEGNI DI SPESA. | 378,73 |
| 2018 | U23022 | 11 | 2 | 3018000991 | OCDPC N° 83/2013 E 130/2014 - COD. 13326 - COMUNE DI TIZZANO (PR) LAVORI DI RIPRISTINO DELLA VIABILITÀ COMUNALE NELL'ABITATO DI PIETTA INTERESSATA DALLE OPERE DI CONSOLIDAMENTO ED IN ALCUNI TRATTI DELLA STRADA DI ACCESSO A PARTIRE DALLA STRADA PROVINCIALE MASSESE NONCHÉ DI IMPERMEABILIZZAZIONE DELLA PARTE APICALE DEI LAVORI DI CONSOLIDAMENTO DELLA FRANA DI BOSCHETTO - (C.U.P.): F32H18000340002 - (C.I.G.): ZE62460D00 | 637,10 |
| 2018 | U23020 | 9 | 2 | 3018001000 | ART. 163 DEL D.LGS 50/2016 SS.MM.II. DEL 19 DICEMBRE 2017: - SU2018020 LAVORI DI SOMMA URGENZA PER IL RIPRISTINO OPERE IDRAULICHE DISTRUTTE NEL RIO PRELLA E TORRENTE PARMA A PROTEZIONE ABITATO MEDESIMO CORNIGLIO(PR) - CIG:Z782169EA4 CUP: F38H17000140002- IMPRESA LA TIZZANESE SRL - APPROVAZIONE PROGETTO IN LINEA TECNICA, APPROVAZIONE CONTRATTO REP. N. 217/2018 E RIDEFINIZIONE QUADRO ECONOMICO | 796,77 |
| 2018 | U15014 | 9 | 1 | 3018001008 | SERVIZIO DI APERTURA DELLA CONCA DI NAVIGAZIONE DI PONTELAGOSCURO E DA REMOTO DELLA CONCA DI VALPAGLIARO, NEI SOLI GIORNI FESTIVI E NEI GIORNI DI FINE SETTIMANA (SABATO E DOMENICA) - CIG Z4622A4006 ". APPROVAZIONE EX 106, D.LGS. N. 50/2016 E S.M. DELLA PERIZIA DI VARIANTE SUPPLETIVA IN CORSO D'OPERA. CIG ZF9259C3B1. ASSUNZIONE IMPEGNO DI SPESA | 536,72 |
| 2018 | U28010 | 11 | 2 | 3018001011 | O.P.C.M. 3850/2010 OCDPC 84/2013 279/2015 COD.12810 COMUNE DI BAISSO (RE) - RIPRISTINO DEGLI INTERVENTI DI MESSA IN SICUREZZA DEI MOVIMENTI FRANOSI CHE COINVOLGONO LOC. MONTECCHIO E VALLONE TOSCHI ABITATO CAPOLUOGO - C.U.P. F59H17000210001 C.I.G. Z79255D87D - APPROVAZIONE PROGETTO ESECUTIVO, DETERMINAZIONE A CONTRARRE E APPROVAZIONE VERBALE PROPOSTA DI AGGIUDICAZIONE E AGGIUDICAZIONE ZACCARIA COSTRUZIONI SRL E RIDEFINIZIONE QUADRO - LIQUIDAZIONE ONERI ASSICURATIVI A FAVORE REGIONE EMILIA ROMAGNA | 634,23 |
| 2018 | U15020 | 9 | 1 | 3018001015 | D.G.R. 859/18 COD. 7A1A007 COMUNI DI CARPINETI, BAISSO E VIANO (RE) LAVORI DI MANUTENZIONE ORDINARIA FINALIZZATA ALLA DIFESA DEI VERSANTI - C.U.P. F11G18000390002 C.I.G. Z5A257BD4F - APPROVAZIONE PROGETTO ESECUTIVO, DETERMINAZIONE A CONTRARRE E APPROVAZIONE VERBALE PROPOSTA DI AGGIUDICAZIONE E AGGIUDICAZIONE EDIL SECCHIO SNC DI COLI ERIO E DINO E RIDEFINIZIONE QUADRO - LIQUIDAZIONE ONERI ASSICURATIVI A FAVORE REGIONE EMILIA ROMAGNA | 792,82 |
| 2018 | U15020 | 9 | 1 | 3018001017 | D.G.R. 859/18 COD. 7A1A006 COMUNI DI CASTELNOVO NE' MONTI, VETTO, CANOSSA E VEZZANO (RE) LAVORI DI MANUTENZIONE ORDINARIA FINALIZZATA ALLA DIFESA DEI VERSANTI - C.U.P. F91G18000320002 C.I.G. Z6E257BADB - APPROVAZIONE PROGETTO ESECUTIVO, DETERMINAZIONE A CONTRARRE E APPROVAZIONE VERBALE PROPOSTA DI AGGIUDICAZIONE E AGGIUDICAZIONE BERTOIA IMPRESA COSTRUZIONI SRL E RIDEFINIZIONE QUADRO - LIQUIDAZIONE ONERI ASSICURATIVI A FAVORE REGIONE EMILIA ROMAGNA | 792,75 |
| 2018 | U15018 | 9 | 1 | 3018001022 | "COD. SE18B001 - CARATTERIZZAZIONE DEI SEDIMENTI MARINI PROPEDEUTICA ALL'ACQUISIZIONE DELL'AUTORIZZAZIONI NECESSARIE PER GLI INTERVENTI DELLA DIFESA DELLA COSTA NEL TRATTO FERRARESE. DMA 173/2016"- CIG Z49252EE9 - APPROVAZIONE PROGETTO E AFFIDAMENTO, MEDIANTE RDO P1093841-18 SU SATER, EX ARTT. 36, COMMA 2, LETT. A) E 32, COMMA 2, ULTIMO PERIODO D.LGS. N. 50/2016 E S.M., A ELLETIPI S.R.L. (FE). IMPEGNO DI SPESA. | 201,55 |
| 2018 | U28050 | 9 | 2 | 3018001028 | D.G.R. 884/18 D.LGS. 152/06 COD. 1A2A709 COMUNE DI BAISSO (RE) PRIMI LAVORI DI CONSOLIDAMENTO E MESSA IN SICUREZZA DEL DISSESTO IDROGEOLOGICO CHE COINVOLGE L'ABITATO DI DEBBIA C.U.P. E59H18000230002 C.I.G. 7601699077 - APPROVAZIONE VERBALE PROPOSTA DI AGGIUDICAZIONE E AGGIUDICAZIONE CONSORZIO STABILE POLIEDRO E RIDEFINIZIONE QUADRO - LIQUIDAZIONE ONERI ASSICURATIVI A FAVORE REGIONE EMILIA ROMAGNA E CONTRIBUTO ANAC A FAVORE AGENZIA REGIONALE SIC. TERR. E PROTEZIONE CIVILE | 4.218,07 |
| 2018 | U23020 | 9 | 2 | 3018001033 | APP. PROG. ESECUTIVO, DET. A CONTRARRE E AGG. EFF. ALL'IMPRESA AUTOTRASPORTI ESCAVAZIONI MORETTI S.R.L. DI BAGNO DI ROMAGNA DELL'APPALTO PUBBLICO DI LAVORI AVENTE AD OGGETTO: "ART.163 D.LGS.N.50/2016 - SU2018043 - LAVORI DI SOMMA URGENZA PER TAGLIO E ASPORTAZIONE DELLA VEGETAZIONE PRESENTE NELL'ALVEO E NELLE PERTINENZE IDRAULICHE DEL TORRENTE PISCIATELLO, PER RIPRISTINO LA SEZ. DI DEFLUSSO IN LOCALITÀ VARIE DEL COMUNE DI CESENATICO (FC).", CUP F22H18000260002 E CIG 76379267EC. | 1.415,48 |
| 2018 | U23020 | 9 | 2 | 3018001035 | ART. 163 D.LGS 50/2016 COD. SU2018034 RIPRISTINO FUNZIONALITÀ OPERE DI CONSOLIDAMENTO VERSANTI IN PROSSIMITÀ DEL CAPOLUOGO DEL COMUNE DI BAISSO (RE), A VALLE DELLA STRADA COMUNALE DI SAN ROMANO, DELLA PISCINA COMUNALE E DELLA CASA DI RIPOSO - APPROVAZIONE PROGETTO IN LINEA TECNICA, APPROVAZIONE CONTRATTO E RIDEFINIZIONE QUADRO ECONOMICO - C.U.P. F59H18000250002 CIG ZDE2364255 CIG 7573876033 | 1.774,45 |
| 2018 | U15020 | 9 | 1 | 3018001041 | AGGIUDICAZIONE EFFICACE ALL'IMPRESA SILVESTRO COSTRUZIONI S.R.L. DI MAROPATI (RC) PER L'ESECUZIONE DELL'APPALTO PUBBLICO DI LAVORI AVENTE AD OGGETTO: "D.G.R. 859/2018 - 7B1F003 - MANUTENZIONE IDRAULICA ANNUALITA' 2018 - COMPENSORIO DI CESENA - COMUNI VARI - MANUTENZIONE ORDINARIA DELLA RETE IDROGRAFICA DEI BACINI SAVIO, RUBICONE E PISCIATELLO", CIG 759401181E E CUP F11G18000230002. | 4.825,40 |
| 2018 | U15020 | 9 | 1 | 3018001045 | AGGIUDICAZIONE EFFICACE ALL'IMPRESA BRESCIANI S.R.L. DI PORTO VIRO (RO) PER L'ESECUZIONE DELL'APPALTO PUBBLICO DI LAVORI AVENTE AD OGGETTO: "D.G.R. N.859/2018 - 7S1F002 - INTERVENTI DI MANUTENZIONE ORDINARIA MEDIANTE RIPASCIMENTO DELLE SPIAGGE IN EROSIONE NEI COMUNI DI CESENATICO (FC), GATTEO (FC), SAVIGNANO SUL RUBICONE (FC), S. MAURO PASCOLI (FC)", CIG 75953221FF E CUP F51G18000130002. | 3.212,29 |

| Esercizio | Capitolo | Missione | Titolo uscite | Impegno | Descrizione | Residui passivi al 31.12.2021 |
|-----------|----------|----------|---------------|------------|---|-------------------------------|
| 2018 | U23020 | 9 | 2 | 3018001048 | COD. SU2018044 - SOMMA URGENZA PER LA RIPARAZIONE DI PERDITE DI OLIO DELLA PORTA DI VALLE, LATO BOICELLI, DELLA CONCA DI NAVIGAZIONE DI PONTELAGOSCURO IN COMUNE DI FERRARA (FE) - CUP F77118000200002 - CIG Z78251291B. APPROVAZIONE EX ART. 163, D.LGS. N. 50/2016 E S.M., LAVORI ORDINATI A TEC S.R.L. (FE) E ASSUNZIONE IMPEGNO DI SPESA | 347,00 |
| 2018 | U15015 | 9 | 1 | 3018001056 | AGGIUDICAZIONE EFFICACE ALL'IMPRESA LA MORDENTE S.R.L. DI RIMINI PER L'ESECUZIONE DELL'APPALTO PUBBLICO DI LAVORI AVENTE AD OGGETTO: "D.G.R. N. 859/2018 - SP18F002 - SPESE DI MANUTENZIONE ORDINARIA E SERVIZIO DI PIENA NEI CORSI D'ACQUA RICADENTI NEI BACINI DEL SAVIO, RUBICONE, USO, MARECCHIA, MARANO, MELO, CONCA, VENTENA, TAVOLLO.", CIG 7598537F15 E CUP F12H18000170002. | 1.118,86 |
| 2018 | U28052 | 9 | 2 | 3018001062 | L.R. 17/2004 - 4S2G701 - BELLARIA IGEA MARINA, RIMINI, RICCIONE, MISANO ADRIATICO E CATTOLICA (RN) - INTERVENTI DI MANUTENZIONE STRAORDINARIA DI DIFESA DELLA COSTA MEDIANTE RIPASCIMENTO DEL LITORALE - CUP E59H18000260002 - CIG 7570941A26 - RIDEFINIZIONE QUADRO ECONOMICO A SEGUITO DI AGGIUDICAZIONE DEFINITIVA EFFICACE ALL'IMPRESA C.A.R. CONSORZIO ARTIGIANI ROMAGNOLO SOC. COOP. DI RIMINI - ASSUNZIONE IMPEGNI DI SPESA | 8.857,46 |
| 2018 | U28051 | 9 | 2 | 3018001064 | AGGIUDICAZIONE EFFICACE ALL'IMPRESA CONS.COOP SOCIETA' COOPERATIVA, DI FORLI' (FC) PER L'ESECUZIONE DELL'APPALTO PUBBLICO DI LAVORI AVENTE AD OGGETTO: "D.G.R. N.884/2018 - 2B2F701 - MANUTENZIONE STRAORDINARIA DELLE ARGINATURE E MESSA IN SICUREZZA DEI CORSI D'ACQUA RICADENTI NEI BACINI IDROGRAFICI FIUMI UNITI, FIUMI MONTONE, RONCO, SAVIO E TORRENTE BEVANO. COMUNI DI RAVENNA, RUSSI, FAENZA, CERVIA.", CIG 75943965D5 E CUP E19H18000310002. | 3.051,18 |
| 2018 | U15018 | 9 | 1 | 3018001075 | D.G.R. 859/18 - COD. SE18A006 - COMUNI VARI PR - INSTALLAZIONE DI SISTEMA INCLINOMETRICO (SONDA CON SENSORI ACCELEROMETRICI, CAVO, CENTRALINA E ALTRO) E MANUTENZIONE E RIPRISTINO DI STRUMENTI PIEZOMETRICI AMBITO DI PARMA - DETERMINA A CONTRARRE - AGGIUDICAZIONE EFFICACE - CIG Z8A2569D3E - DITTA O.T.R. SRL. | 387,00 |
| 2018 | U15018 | 9 | 1 | 3018001076 | DGR N. 859/2018 - "COD. SE18B002 - INDAGINI GEOGNOSTICHE SULLE ARGINATURE DI III CATEGORIA DEL BACINO IDROGRAFICO BURANA PO DI VOLANO". APPROVAZIONE PROGETTO E DETERMINAZIONE A CONTRARRE EX ART. 32, COMMA 2, D.LGS. N. 50/2016 S.M. | 406,41 |
| 2018 | U16003 | 11 | 1 | 3018001079 | CONTRIBUTI DESTINATI AL POTENZIAMENTO DELLE ATTREZZATURE E DEI MEZZI ED AL MIGLIORAMENTO DELLA PREPARAZIONE TECNICA PER L'ANNUALITA' 2016 - D.LGS N. 1 DEL 2 GENNAIO 2018, ARTT. 37 E SEGUENTI. COFINANZIAMENTO REGIONALE A FAVORE DI ORGANIZZAZIONI DI VOLONTARIATO DI PROTEZIONE CIVILE. ASSUNZIONE IMPEGNO DI SPESA | 5.250,00 |
| 2018 | U15014 | 9 | 1 | 3018001082 | MANUTENZIONE IMPIANTI ELETTRICI ED OLEODINAMICI. INTERVENTI DI MANUTENZIONE ORDINARIA NELLE CONCHE DI NAVIGAZIONE DI PONTELAGOSCURO, VALPAGLIARO E VALLE LEPRI. APPROVAZIONE PROGETTO E DETERMINAZIONE A CONTRARRE EX ART. 32, COMMA 2, D.LGS. N. 50/2016 S.M. | 503,23 |
| 2018 | U23020 | 9 | 2 | 3018001088 | SU2018016-LAVORI DI SOMMA URGENZA PER LA RIDUZIONE DEL RISCHIO IDRAULICO NEL FIUME RENO A SEGUITO DEL MOVIMENTO FRANOSO IN LOCALITA' MARANO DEL COMUNE DI GAGGIO MONTANO (BO). CUP F69H18000160002 - CIG 74238090FE. ASSUNZIONE IMPEGNI DI SPESA CONTRIBUTO A.N.A.C. E INCENTIVI DI PROGETTAZIONE - LIQ. CONTRIBUTO A.N.A.C. | 3.655,00 |
| 2018 | U15020 | 9 | 1 | 3018001110 | COD. 7B1A035 - MANUTENZIONE TRIENNALE DEL RETICOLO IDROGRAFICO NON ARGINATO DI COMPETENZA REGIONALE LOTTO B MONTAGNA PANARO - CUP F42H18000160002 - CIG 7609617699 - AGGIUDICAZIONE EX ART. 32, COMMA 7, D.LGS. N.50/2016 S.M. A BEGANI ANSELMO SRL E ASSUNZIONE IMPEGNO DI SPESA | 739,09 |
| 2018 | U15014 | 9 | 1 | 3018001112 | D.D. N. 3873/2018 - MANUTENZIONE ORDINARIA DELLE TRE CONCHE DI NAVIGAZIONE E DEI SOSTEGNI: LAVAGGIO DELLE PORTE DELLA CONCA DI NAVIGAZIONE DI PONTELAGOSCURO IN COMUNE DI FERRARA. DETERMINAZIONE A CONTRARRE EX ART. 32, COMMA 2, D.LGS. N. 50/2016 S.M. | 58,71 |
| 2018 | U15020 | 9 | 1 | 3018001116 | COD. 7B1A033 - COMUNE DI MARANO SUL PANARO (MO) - INTERVENTI DI MANUTENZIONE DEL FIUME PANARO IN LOCALITÀ CASONA DI MARANO PER CENTRALIZZARE LA CORRENTE E RIDURRE LE EROSIONI IN SINISTRA IDRAULICA" - CUP F61G18000060002 - CIG 760226645D - AGGIUDICAZIONE EX ART. 32, COMMA 7, D.LGS. N.50/2016 S.M. A CANOVI COSTRUZIONI SRL E ASSUNZIONE IMPEGNO DI SPESA - | 288,28 |
| 2018 | U28051 | 9 | 2 | 3018001121 | COD. 2B2A705 - COMUNE DI MODENA - INTERVENTI DI COMPLETAMENTO DEL SISTEMA ARGINALE DEL TORRENTE GRIZZAGA NEI TRATTI INTERESSATI DAL SERVIZIO DI PIENA" IN COMUNE DI MODENA - CUP E99H18000360002 - CIG 7602203061 - AGGIUDICAZIONE EX ART. 32, COMMA 7, D.LGS. N.50/2016 S.M. A CROVETTI DANTE SRL E ASSUNZIONE IMPEGNO DI SPESA | 552,78 |
| 2018 | U15015 | 9 | 1 | 3018001127 | COD. SP18B002 - LAVORI URGENTI NEGLI IMPIANTI DEL BACINO PO DI VOLANO - OPERE MECCANICHE (FE). APPROVAZIONE PROGETTO E AFFIDAMENTO EX ARTT. 36, COMMA 2, LETT. A) E 32, COMMA 2, ULTIMO PERIODO D.LGS. N. 50/2016 E S.M. A TOTI STEFANO (FE). ASSUNZIONE IMPEGNI DI SPESA E LIQ. SOLO ONERI ASS.VI. | 559,67 |
| 2018 | U15020 | 9 | 1 | 3018001131 | AGGIUDICAZIONE EFFICACE ALL'IMPRESA CONSORZIO TRASPORTI RIVIERA SOC. COOP. S.P.A., DI MISANO ADRIATICO (RN) PER L'ESECUZIONE DELL'APPALTO PUBBLICO DI LAVORI AVENTE AD OGGETTO: "DGR 859/2018 - 7S1F001 - OPERE DI DIFESA DELLA COSTA - ANNUALITA' 2018 - INTERVENTI DI MANUTENZIONE ORDINARIA MEDIANTE RIPASCIMENTO DELLE SPIAGGE IN EROSIONE NEI COMUNI DI RAVENNA E CERVIA (RA).", CIG 7639207909 E CUP F61G18000110002. | 7.923,41 |
| 2018 | U15018 | 9 | 1 | 3018001134 | DGR 859/2018 - COD. SE18A008 - ESECUZIONE DI SONDAGGI GEOGNOSTICI, PROSPEZIONI GEOFISICHE, ALLESTIMENTO INCLINOMETRI E PIEZOMETRI, RILIEVI TOPOGRAFICI IN VARIE LOCALITÀ DEL TERRITORIO DI COMPETENZA - AMBITO OPERATIVO DI PARMA - SMART C.I.G.: Z9025512C0 - APPROVAZIONE PROGETTO ESECUTIVO, DETERMINAZIONE A CONTRARRE, APPROVAZIONE VERBALE PROPOSTA DI AGGIUDICAZIONE E AGGIUDICAZIONE EFFICACE - DITTA SUBSOIL SRL | 499,98 |
| 2018 | U15015 | 9 | 1 | 3018001137 | COD. SP18B002.002 - LAVORI URGENTI NEGLI IMPIANTI DEL BACINO PO DI VOLANO - OPERE ELETTRICHE (FE). APPROVAZIONE PROGETTO E AFFIDAMENTO EX ARTT. 36, COMMA 2, LETT. A) E 32, COMMA 2, ULTIMO PERIODO D.LGS. N. 50/2016 E S.M. A NORDELETTICA IMPIANTI S.R.L. (RA). ASSUNZIONE IMPEGNI DI SPESA E LIQ. SOLO ONERI ASS.VI. | 156,41 |
| 2018 | U15018 | 9 | 1 | 3018001139 | DGR 859/2018 - COD. SE18A016 - SPESE PER INDAGINI NEGLI ABITATI DI FAGGIO E MIANO - AMBITO PARMA"- SMART C.I.G.: ZA4255133D - APPROVAZIONE PROGETTO ESECUTIVO, DETERMINAZIONE A CONTRARRE APPROVAZIONE VERBALE PROPOSTA DI AGGIUDICAZIONE E AGGIUDICAZIONE EFFICACE - DITTA GRENTI SPA | 322,56 |

| Esercizio | Capitolo | Missione | Titolo uscite | Impegno | Descrizione | Residui passivi al 31.12.2021 |
|-----------|----------|----------|---------------|------------|--|-------------------------------|
| 2018 | U15018 | 9 | 1 | 3018001141 | DGR 859/2018 - COD. SE18A012 - LETTURE INCLINOMETRICHE, RIPRISTINO STRUMENTAZIONE E SONDAGGI GEOGNOSTICI IN VARIE LOCALITA' DEL TERRITORIO DI COMPETENZA - AMBITO OPERATIVO DI MODENA - SMART CIG: Z5325513F5 - APPROVAZIONE PROGETTO ESECUTIVO, DETERMINAZIONE A CONTRARRE APPROVAZIONE VERBALE PROPOSTA DI AGGIUDICAZIONE E AGGIUDICAZIONE EFFICACE - DITTA GEOINVEST SRL | 354,76 |
| 2018 | U15015 | 9 | 1 | 3018001148 | COD. SP18A010 - COMUNE DI MODENA - MANUTENZIONE TRIENNALE PER LA GESTIONE DELLE ATTIVITÀ RELATIVE AI TRATTI DEI TORRENTI GRIZZAGA E TIEPIDO SOGGETTI A SERVIZIO DI PIENA - F92H18000130002 - CIG 76096512A9 - AGGIUDICAZIONE EX ART. 32, COMMA 7, D.LGS. N.50/2016 S.M. A BIGUZZI SRL E ASSUNZIONE IMPEGNO DI SPESA | 268,92 |
| 2018 | U15018 | 9 | 1 | 3018001151 | DGR 859/2018 - COD. SE18A014 - SPESE PER RILIEVI, INDAGINI E STUDI FINALIZZATI ALLA PERIMETRAZIONE DI ABITATI DA CONSOLIDARE E REVISIONE DI PERIMETRAZIONI VIGENTI NELL'AMBITO TERRITORIALE DI PIACENZA - SMART CIG: Z84255146B - APPROVAZIONE PROGETTO ESECUTIVO, DETERMINAZIONE A CONTRARRE APPROVAZIONE VERBALE PROPOSTA DI AGGIUDICAZIONE E AGGIUDICAZIONE EFFICACE - DITTA PARMAGEO SRL | 322,51 |
| 2018 | U15018 | 9 | 1 | 3018001153 | DGR 859/2018 - COD. SE18A007 - RILIEVI TOPOGRAFICI IN LOCALITÀ TIZZANO VAL PARMA CAPOLUOGO E COSTA VENTURINA - AMBITO PARMASMART CIG: ZE125514F9 - APPROVAZIONE PROGETTO ESECUTIVO, DETERMINAZIONE A CONTRARRE APPROVAZIONE VERBALE PROPOSTA DI AGGIUDICAZIONE E AGGIUDICAZIONE EFFICACE - DITTA GEO 3 SRL | 159,39 |
| 2018 | U15020 | 9 | 1 | 3018001157 | COD. 7B1A035 - MANUTENZIONE TRIENNALE DEL RETICOLO IDROGRAFICO NON ARGINATO DI COMPETENZA REGIONALE LOTTO A - MONTAGNA SECCHIA - CUP F42H18000160002 - CIG 76099572178 - AGGIUDICAZIONE EX ART. 32, COMMA 7, D.LGS. N. 50/2016 A FAVORE DI CO.VE.MA SRL ED ASSUNZIONE IMPEGNO DI SPESA | 739,09 |
| 2018 | U23020 | 9 | 2 | 3018001167 | SU201850 - LAVORI DI SOMMA URGENZA PER IL TAMPONAMENTO DI TRACIMAZIONI NELL'ARGINE DESTRO DEL CANALE NAVIGABILE, LOCALITÀ VALLE LEPRI - COMUNE DI OSTELLATO (FE). CUP F72H18000420002. CIG ZE925AD0EE. ASSUNZIONE IMPEGNI DI SPESA. | 479,04 |
| 2018 | U23020 | 9 | 2 | 3018001170 | INTEGRAZIONE E RETTIFICA DD 2671 DEL 27/07/2018 - LAVORI DI: CUP F65B18001350002 - CIG Z57246DF7F - SU2018037 - COMUNE DI GAGGIO MONTANO (BO) - LAVORI DI URGENZA PER LA RIDUZIONE DEL RISCHIO IDRAULICO NEL FIUME RENO A SEGUITO DEL MOVIMENTO FRANOSO IN LOCALITÀ MARANO - INTEGRAZIONE. | 775,46 |
| 2018 | U23020 | 9 | 2 | 3018001173 | SU2018045 - LAVORI DI SOMMA URGENZA PER L'ESCAVO E RIFUNZIONALIZZAZIONE AI FINI DELLA RIDUZIONE DEL RISCHIO DI INCIDENTI ALLA NAVIGAZIONE E DEL DANNO AMBIENTALE DELLA FOCE DEL PO DI VOLANO. COMUNI DI CODIGORO E GORO (FERRARA). CUP F12H18000320002. CIG 7677935067. ASSUNZIONE IMPEGNI DI SPESA. | 5.636,69 |
| 2018 | U23020 | 9 | 2 | 3018001177 | APPROVAZIONE VERBALE DI SOMMA URGENZA E VERBALE DI AFFIDAMENTO LAVORI E CONCORDAMENTO NUOVI PREZZI PER L'INTERVENTO: "SU2018042 - LAVORI DI SOMMA URGENZA PER LA MESSA IN SICUREZZA DELL'ALVEO IN EROSIONE DEL TORRENTE RABBI IN COMUNE DI PREMILCUORE (FC)" CUP: F92H18000170002 CIG: 7636918818 ALL'IMPRESA F.LLI BARTOLINI S.N.C. DI BARTOLINI ROBERTO E MARCO P.I. 01980780405 E ASSUNZIONE IMPEGNO DI SPESA. | 720,00 |
| 2018 | U23020 | 9 | 2 | 3018001189 | ART. 163 D.LGS 50/2016 - CODICE SU2018056 - INTERVENTO DI DIFESA SPONDALE DEL TORRENTE TIEPIDO IN COMUNE DI CASTELVETRO DI MODENA (MO) FINALIZZATO A CONFINARE CRITICITÀ DI NATURA AMBIENTALE IN CORRISPONDENZA DEL SITO CONTAMINATO EX-FRATTINA - CIG. 7703873D1A - CUP F82H18000330003 - APPROVAZIONE PROGETTO IN LINEA TECNICA, APPROVAZIONE CONTRATTO E RIDEFINIZIONE QUADRO ECONOMICO | 2.102,47 |
| 2018 | U23020 | 9 | 2 | 3018001190 | ART. 163 D.LGS 50/2016 - CODICE SU2018056 - INTERVENTO DI DIFESA SPONDALE DEL TORRENTE TIEPIDO IN COMUNE DI CASTELVETRO DI MODENA (MO) FINALIZZATO A CONFINARE CRITICITÀ DI NATURA AMBIENTALE IN CORRISPONDENZA DEL SITO CONTAMINATO EX-FRATTINA - CIG. 7703873D1A - CUP F82H18000330003 - APPROVAZIONE PROGETTO IN LINEA TECNICA, APPROVAZIONE CONTRATTO E RIDEFINIZIONE QUADRO ECONOMICO | 525,62 |
| 2019 | U15004 | 11 | 1 | 3019000005 | DETERMINA A CONTRARRE E CONTESTUALE IMPEGNO DI SPESA PER L'ACQUISIZIONE PER IL PERIODO 2017-2021 DEI SERVIZI DI GESTIONE, MANUTENZIONE E ASSISTENZA IN FORMA FEDERATA SUI POSTI DI LAVORO INFORMATICI DI TUTTE LE STRUTTURE DELLA RER TRAMITE ADESIONE A CONVENZIONE TRA CONSIP S.P.A. E IL RTI FASTWEB S.P.A. (MANDATARIA) E MATICMIND S.P.A. (MANDANTE) PER LA "FORNITURA DI SERVIZI DI GESTIONE E MANUTENZIONE DI SISTEMI IP E PDL, LOTTO 3". C.I.G. 6529743263; C.I.G. DERIVATO 7216668D3 -DGR N.2429/2016 E S.M | 583,56 |
| 2019 | U15006 | 11 | 1 | 3019000007 | CIG DERIVATO Z0120819F7 - ADESIONE ALLA CONVENZIONE INTERCENTER «SERVIZI DI PULIZIA, SANIFICAZIONE E SERVIZI AUSILIARI 4 - CIG 6013708CD2» SOTTOSCRITTA CON IL CNS (CONSORZIO NAZIONALE SERVIZI), MANDATARIA DEL COSTITUITO RTI, PER IL SERVIZIO DI DISINFESTAZIONE E DERATTIZZAZIONE (CERPIC E CONCHE) - CONTRATTO TRIENNALE - IMPEGNO DI SPESA | 14,61 |
| 2019 | U13001 | 11 | 1 | 3019000025 | ADESIONE ALLA CONVENZIONE "APPARECCHIATURE MULTIFUNZIONE 28-NOLEGGIO- LOTTO 4 - CIG 6283767890" TRA CONSIP SPA E KYOCERA DOCUMENT SOLUTIONS ITALIA SPA - PER L'ACQUISIZIONE DEL SERVIZIO DI NOLEGGIO DI 21 FOTOCOPIATRICI - CIG DERIVATO 7483949E13 | 13.824,65 |
| 2019 | U15015 | 9 | 1 | 3019000035 | "COD. SP18C005 - SERVIZIO DI PIENA 2018-2019 - LAVORI URGENTI NEI CORSI D'ACQUA DEI BACINI: MEDIO RENO - SAMOGGIA - LAVINO" - CIG ZA9249F649. APPROVAZIONE PROGETTO, AFFIDAMENTO EX ARTT. 36, COMMA 2, LETT. A) E 32, COMMA 2, ULTIMO PERIODO D.LGS. N. 50/2016 E S.M., A IMPRESA CO.M.I.S.A. (MO), E IMPEGNO DI SPESA. | 257,75 |
| 2019 | U15015 | 9 | 1 | 3019000036 | OGGETTO: COD: SP18B006 - "LAVORI URGENTI NEI CORSI D'ACQUA DEI BACINI DEI TORRENTI: NAVILE - SAVENA ABBANDONATO ANNUALITÀ 2018-2019" CIG Z73249F670. APPROVAZIONE PROGETTO E AFFIDAMENTO EX ARTT. 36, COMMA 2, LETT. A) E 32, COMMA 2, ULT. PER. D.LGS. N. 50/2016 E S.M. A S.E.M.. IMPEGNO DI SPESA. | 179,53 |
| 2019 | U12005 | 11 | 1 | 3019000076 | DETERMINA A CONTRARRE E CONTESTUALE AFFIDAMENTO DIRETTO ALLA VERONESI GEOM. MASSIMO DELLA FORNITURA BIENNALE DI GPL PER IL RISCALDAMENTO DELL'UFFICIO CASA DI GUARDIA DI SANT'AGOSTINO - CIG Z92257A52F - IMPEGNO DI SPESA. | 3,60 |
| 2019 | U15004 | 11 | 1 | 3019000090 | DETERMINAZIONE DI ASSUNZIONE IMPEGNO DI SPESA PER L'ACQUISIZIONE PER IL PERIODO 2019-2021 DI UN UNITÀ TECNICA PRESSO L'AGENZIA REGIONALE PER LA SICUREZZA TERRITORIALE E LA PROTEZIONE CIVILE (01/01/2019 - 30/11/2021) TRAMITE ADESIONE A CONVENZIONE TRA CONSIP S.P.A. E IL RTI FASTWEB S.P.A. (MANDATARIA) E MATICMIND S.P.A. (MANDANTE) PER LA "FORNITURA DI SERVIZI DI GESTIONE E MANUTENZIONE DI SISTEMI IP E PDL, LOTTO 3". C.I.G. 6529743263; C.I.G. DERIVATO 7752091BDB. | 291,78 |

| Esercizio | Capitolo | Missione | Titolo uscite | Impegno | Descrizione | Residui passivi al 31.12.2021 |
|-----------|----------|----------|---------------|------------|---|-------------------------------|
| 2019 | U28051 | 9 | 2 | 3019000122 | D.G.R. 884/2018 - L.R. 27/1974 - COD 2B2A701 - COMUNE CASTEL SAN GIOVANNI PC - INTERVENTI URGENTI DI MANUTENZIONE STRAORDINARIA E PRIMO ADEGUAMENTO DELLA CASSA DI ESPANSIONE, E RELATIVA STRUMENTAZIONE DI CONTROLLO, SUL RIO TORTO/LORA - C.U.P.: E29H18000270002 - C.I.G.: 7654420335. APPROVAZIONE VERBALEPROPOSTA DI AGGIUDICAZIONE E AGGIUDICAZIONE EFFICACE DITTA BEGANI ANSELMO S.R.L. E RIDEFINIZIONE QUADRO ECONOMICO. | 30,00 |
| 2019 | U28010 | 11 | 2 | 3019000159 | OPCM N°3850/2010 - OCDPC N°84/2013, N°279/2015 - COD. INTERVENTO:12807 - LAVORI DI RIPRISTINO DELLA SEZIONE DI DEFLUSSO RIO SCALIA IN COMUNE DI LANGHIRANO" - C.U.P.: F92H17000240002 - C.I.G.: Z8623DA673 - AGGIUDICAZIONE DITTA SGC SISTEMI GEOCOSTRUTTIVI SRL | 224,51 |
| 2019 | U15015 | 9 | 1 | 3019000235 | DETERMINA DI AGGIUDICAZIONE DEFINITIVA ED EFFICACE, AI SENSI E PER GLI EFFETTI DELL'ART.32, COMMA 7, DEL D.LGS. N.50/16, PER L'ESECUZIONE DELL'INTERVENTO: "D.G.R. 859/2018 - SP18F001 - SPESE DI MANUTENZIONE ORDINARIA E SERVIZIO DI PIENE NEI CORSI D'ACQUA RICADENTI NEI BACINI IDROGRAFICI LAMONE, RONCO, FIUMI UNITI, SAVIO E BEVANO", CIG 75951167FE - CUP F71G18000110002, IMPRESA FABBRI COSTRUZIONI S.R.L.. IMPEGNO DI SPESA | 1.796,00 |
| 2019 | U15005 | 11 | 1 | 3019000249 | RIACCERTAMENTO ORDINARIO DEI RESIDUI E ADEMPIMENTI CONSEGUENTI - (CIG 727796705E) ACQUISTO DI UN SERVIZIO DI MANUTENZIONE/RIPARAZIONE TRIENNALE DELLE ATTREZZATURE IN DOTAZIONE AL CERPIC - AGGIUDICAZIONE CONDIZIONATA A FAVORE DELLA SOCIETÀ OBERTI S.R.L. E IMPEGNO DI SPESA | 450,00 |
| 2019 | U15007 | 11 | 1 | 3019000430 | (CIG 765218707B) ACQUISTO DI UNA FORNITURA PLURIENNALE DI FERRAMENTA PER I MAGAZZINI CERPIC E CREMM - AGGIUDICAZIONE DEFINITIVA A FAVORE DELLA SOCIETÀ COR.EL S.R.L. E IMPEGNO DI SPESA | 20,00 |
| 2019 | U15004 | 11 | 1 | 3019000543 | (CUP F37H19000110002 - CIG DERIVATO 7878098C1F) ADESIONE AL CONTRATTO QUADRO SGI - LOTTO 2 - CIG MASTER 621032497B - SOTTOSCRITTO DA CONSP SPA E DA ENGINEERING INGEGNERIA INFORMATICA S.P.A. (IN R.T.I.) PER L'ACQUISIZIONE DEL SERVIZIO DIRETTO A SVILUPPARE L'EVOLUZIONE TECNOLOGICA DEL PARCO APPLICATIVO DELL'AGENZIA REGIONALE - IMPEGNO DI SPESA | 146,39 |
| 2019 | U28011 | 11 | 2 | 3019000565 | OPCM N°3850/2010 - OPCM N. 3911/2010 - OCDPC N. 63/2013 - N. 233/2015 - N. 319/2016 - COD. 12823 - RIPRISTINO FUNZIONALITÀ IDRAULICA CASSA DI LAMINAZIONE CANALE ONGINELLA E CORSO D'ACQUA RICEVENTE - COMUNE DI BUSSETO (PR)" - (C.U.P.): F78G17000030001 - (C.I.G.): Z3F229286F - APPROVAZIONE PROGETTO TECNICO E AGGIUDICAZIONE EFFICACE ALLA DITTA LUSIGNANI COSTRUZIONI SNC | 635,49 |
| 2019 | U15020 | 9 | 1 | 3019000572 | INFORMAZIONE NON ACCESSIBILE AI SENSI DEL D.LGS. N. 196/2003 | 2.405,98 |
| 2019 | U16003 | 11 | 1 | 3019000587 | DGR 404/2019 - CONVENZIONE TRIENNALE CON LE ORGANIZZAZIONI DI VOLONTARIATO DI PROTEZIONE CIVILE. APPROVAZIONE DEL QUADRO ECONOMICO DI POA 2019. ASSEGNAZIONE CONTRIBUTI ED ASSUNZIONE IMPEGNO DI SPESA A FAVORE DELLE ODV CONVENZIONATE | 17.000,00 |
| 2019 | U15051 | 11 | 1 | 3019000589 | CIG ZBB24777F3 - AFFIDAMENTO ALLA SOCIETÀ RIMONDI PAOLO S.R.L. PER IL TRIENNIO 2019/2021 DEL SERVIZIO DI SMALTIMENTO DI RIFIUTI SPECIALI (FILTRI C.E.R. 160107*) PER IL CERPIC. IMPEGNO DI SPESA | 250,00 |
| 2019 | U11004 | 11 | 1 | 3019000819 | (CIG Z82297ECFB) AFFIDAMENTO ALL'ASSOCIAZIONE NAZIONALE INGEGNERI MINERARI - IN SIGLA ANIM - DEL CORSO DI FORMAZIONE IN MATERIA DI POLIZIA MINERARIA - IMPEGNO DI SPESA | 36,00 |
| 2019 | U15019 | 9 | 1 | 3019000823 | SERVIZI PER RILIEVI E INDAGINI: "INDAGINI E RILIEVI PERIMETRAZIONE ABITATI DA CONSOLIDARE - CASASELVATICA IN COMUNE DI BERCETO (PR) - COD. SE19A004 - (C.I.G.): ZCA24A0CE8-APPROVAZIONE PROGETTO E AGGIUDICAZIONE EFFICACE DITTA PARMAGEO S.R.L. | 241,75 |
| 2019 | U14001 | 11 | 1 | 3019000873 | DD. N. 2154/2019 (INCARICO A LEGALI) - ASSUNZIONE IMPEGNO DI SPESA | 3.509,20 |
| 2019 | U22030 | 11 | 2 | 3019000927 | ACQUISIZIONE DI MEZZI DI SOLLEVAMENTO, ATTREZZATURE RISCHIO IDRAULICO E MATERIALE DA CAMPO, IN ESECUZIONE DEL PROGETTO DI POTENZIAMENTO DELLA COLONNA MOBILE REGIONALE (PROGETTO APPROVATO CON D.C.D.P.C. 4360 DEL 21.11.2018) TRAMITE PROCEDURA APERTA A RILEVANZA COMUNITARIA DA COMMISSIONARE ALL'AGENZIA INTERCENT-ER IN ESECUZIONE DI ACCORDO DI SERVIZIO DPC/2019/205 - PRENOTAZIONE E IMPEGNO DI SPESA | 125,00 |
| 2019 | U22032 | 11 | 2 | 3019000928 | ACQUISIZIONE DI MEZZI DI SOLLEVAMENTO, ATTREZZATURE RISCHIO IDRAULICO E MATERIALE DA CAMPO, IN ESECUZIONE DEL PROGETTO DI POTENZIAMENTO DELLA COLONNA MOBILE REGIONALE (PROGETTO APPROVATO CON D.C.D.P.C. 4360 DEL 21.11.2018) TRAMITE PROCEDURA APERTA A RILEVANZA COMUNITARIA DA COMMISSIONARE ALL'AGENZIA INTERCENT-ER IN ESECUZIONE DI ACCORDO DI SERVIZIO DPC/2019/205 - PRENOTAZIONE E IMPEGNO DI SPESA | 250,00 |
| 2019 | U15015 | 9 | 1 | 3019001005 | SP19C003 - SERVIZIO DI PIENA - INTERVENTI URGENTI NEI CORSI D'ACQUA DEL BACINO DEL T. SENIO NEI COMUNI DI CASTEL BOLOGNESE, FAENZA, SOLAROLO, COTIGNOLA, LUGO, FUSIGNANO, BAGNACAVALLLO E ALFONSINE (RA) - CIG 8070141B05. APPROVAZIONE PROGETTO, AFFIDAMENTO A S.E.M. S.R.L. E ASSUNZIONE IMPEGNI DI SPESA. | 16.462,60 |
| 2019 | U15015 | 9 | 1 | 3019001083 | DGR N. 556/2019 - C.I. "SP19C002" - CIG 8070115592 - APPROVAZIONE PROGETTO ESECUTIVO EX ART. 27, D.LGS N. 50/2016 E S.M. - AFFIDAMENTO A MONTANA VALLE DEL LAMONE, EX ART. 32 E 36 COMMA 2, LETT. B) DEL D.LGS N. 50/2016 E S.M. ASSUNZIONE IMPEGNI DI SPESA. | 16.462,60 |
| 2019 | U23020 | 9 | 2 | 3019001116 | LAVORI DI SOMMA URGENZA IN LOCALITÀ FOSSA VELAGO - COMUNE DI NEVIANO DEGLI ARDUINI (PR) - EROSIONE SPONDALE TORRENTE ENZA - COD.SU2019002 - CUP F63H19000450002 - CIG Z7D28AF5BA - APPROVAZIONE PROGETTO E CONTRATTO | 144,45 |
| 2019 | U23020 | 9 | 2 | 3019001123 | ART. 163 DEL D.LGS.N.50/2016 SS.MM.II. DEL 19 DICEMBRE 2017: SU2018057 - "LAVORI DI SOMMA URGENZA PER INTEGRAZIONI LAVORI NEL TORRENTE PARMA A PROTEZIONE DELL'ABITATO DI PRELLA IN COMUNE DI CORNIGLIO (PR)- CIG:ZE025EDCD2 CUP:F32H18000570002 - APPROVAZIONE PROGETTO IN LINEA TECNICA, APPROVAZIONE CONTRATTO,RIDEFINIZIONE QUADRO ECONOMICO ED IMPEGNO DI SPESA A FAVORE DELLA DITTA LA TIZZANESE SRL | 127,42 |
| 2019 | U23020 | 9 | 2 | 3019001141 | ART. 163 DEL D.LGS.N.50/2016 SS.MM.II. DEL 19 DICEMBRE 2017: SU2019032 - "LAVORI DI SOMMA URGENZA PER INDAGINI E MONITORAGGIO DELL'ABITATO DI AGNA, IN COMUNE DI CORNIGLIO, MINACCIATO DA FRANA. (PR) CIG:Z1F29B36FE CUP:F33H19001040002 - APPROVAZIONE PROGETTO IN LINEA TECNICA, APPROVAZIONE CONTRATTO,RIDEFINIZIONE QUADRO ECONOMICO ED IMPEGNO DI SPESA A FAVORE DELLA DITTA ADVANCED SLOPE ENGINEERING S.R.L. (ACRONIMO ASE S.R.L.) | 310,67 |

| Esercizio | Capitolo | Missione | Titolo uscite | Impegno | Descrizione | Residui passivi al 31.12.2021 |
|-----------|----------|----------|---------------|------------|---|-------------------------------|
| 2019 | U28050 | 9 | 2 | 3019001161 | SISTEMAZIONE VERSANTI E CONSOLIDAMENTO ABITATI ANNUALITA' 2018- COD. INTERVENTO:1A2A705 - RIPRISTINO FUNZIONALITÀ OPERE IDRAULICHE DI DIFESA SPONDALE NEL TORRENTE ENZA NEL TRATTO SOTTENDENTE L'ABITATO DA CONSOLIDARE DI CEDOGNO - COMUNE DI NEVIANO DEGLI ARDUINI (PR) -C.U.P.: F69H18000360002 -C.I.G.: Z7624909F9 - AGGIUDICAZIONE EFFICACE DITTA BEGANI ANSELMO SRL | 796,65 |
| 2019 | U23020 | 9 | 2 | 3019001169 | ART. 163 DEL D.LGS.N.50/2016 SS.MM.II. DEL 19 DICEMBRE 2017: SU2019030 - "LAVORI DI SOMMA URGENZA PER INTERVENTO DI MOVIMENTAZIONE IDRAULICA E SISTEMAZIONE DIFESE DANNEGGIATE SUL RIO LUCCONI IN COMUNE DI CORNIGLIO (PR)". CUP: E33H19000230002 - CIG 81010963E7 - APPROVAZIONE PROGETTO IN LINEA TECNICA, APPROVAZIONE CONTRATTO , RIDEFINIZIONE QUADRO ECONOMICO ED IMPEGNO DI SPESA A FAVORE IMPRESA PIAZZA SRL | 805,96 |
| 2019 | U23020 | 9 | 2 | 3019001261 | ART. 163 DEL D.LGS.N.50/2016 SS.MM.II. DEL 19 DICEMBRE 2017: SU2019020 - "LAVORI DI SOMMA URGENZA PER SISTEMAZIONE BRIGLIE SELETTIVE DANNEGGIATE E LORO PULIZIA NEL RIO SCALIA IN LANGHIRANO CAPOLUOGO (PR)- CIG:ZB42AA4046 CUP:E93H19000450002 - APPROVAZIONE PROGETTO IN LINEA TECNICA, APPROVAZIONE CONTRATTO, RIDEFINIZIONE QUADRO ECONOMICO ED IMPEGNO DI SPESA A FAVORE IMPRESA DALLAGIOVANNA S.R.L. (D.L. S.R.L.) | 515,65 |
| 2019 | U16007 | 11 | 1 | 3019001263 | DD 1535/19 - CONTRIBUTI ALLA PROVINCIA DI REGGIO EMILIA PER LA GESTIONE DI LOCALI AD USO DI PROTEZIONE CIVILE POLO LOGISTICO "EX TAV" SITO IN VIA CELLA ALL'OLDO N. 8 E DEGLI IMMOBILI E SPAZI DEL CENTRO UNIFICATO PROVINCIALE DI PROTEZIONE CIVILE (C.U.P.). ASSUNZIONE IMPEGNI DI SPESA | 26.000,00 |
| 2019 | U23020 | 9 | 2 | 3019001303 | ART. 163 DEL D.LGS.N.50/2016 SS.MM.II. DEL 19 DICEMBRE 2017: SU2019035 - "LAVORI DI SOMMA URGENZA PER INDAGINI GEOGNOSTICHE E GEOFISICHE FINALIZZATE ALLA PROGETTAZIONE DI OPERE DI CONSOLIDAMENTO E MONITORAGGIO DELL'ABITATO DI AGNA, IN COMUNE DI CORNIGLIO(PR) CUP: F35J19000790002 - CIG Z352AA4D1B - APPROVAZIONE PROGETTO IN LINEA TECNICA, APPROVAZIONE CONTRATTO,RIDEFINIZIONE QUADRO ECONOMICO ED IMPEGNO DI SPESA A FAVORE DELLA DITTA SUBSOIL S.R.L. | 193,87 |
| 2019 | U23020 | 9 | 2 | 3019001344 | ART. 163 DEL D.LGS.N.50/2016 SS.MM.II. DEL 19 DICEMBRE 2017: SU2019021 - "LAVORI DI SOMMA URGENZA PER PRIMI INTERVENTI URGENTI DI RIMOZIONE DEL MATERIALE DI FRANA CHE MINACCIA L'ABITATO DELLA SALITA IN COMUNE DI FORNOVO DI TARO (PR)". CUP: E83H19000410002 - CIG Z092AA1811 - APPROVAZIONE PROGETTO IN LINEA TECNICA, APPROVAZIONE CONTRATTO , RIDEFINIZIONE QUADRO ECONOMICO ED IMPEGNO DI SPESA A FAVORE IMPRESA AB GLOBAL SRL | 116,20 |
| 2019 | U13002 | 11 | 1 | 3019001345 | D.D. 1535/2019. "ID 997 - ACQUISTO AGGIORNAMENTO SOFTWARE PROGRAMMI DI ELABORAZIONE TOPOGRAFICA". AFFIDAMENTO A TOPCON POSITIONING ITALY DELL'APPALTO IN ESITO ALL'ESPLETAMENTO DELLA RDO N. PI270580-19, INDETTA SULLA PIATTAFORMA TELEMATICA INTERCENTER - SATER, AI SENSI DELL'ART. 36, COMMA 2, LETTERA A), DEL D.LGS N. 50/2016 E SS.MM. CIG ZC329C526E. IMPEGNO DI SPESA. | 19,82 |
| 2020 | U15004 | 11 | 1 | 3020000001 | DETERMINA A CONTRARRE E CONTESTUALE IMPEGNO DI SPESA PER L'ACQUISIZIONE PER IL PERIODO 2017-2021 DEI SERVIZI DI GESTIONE, MANUTENZIONE E ASSISTENZA IN FORMA FEDERATA SUI POSTI DI LAVORO INFORMATICI DI TUTTE LE STRUTTURE DELLA RER TRAMITE ADESIONE A CONVENZIONE TRA CONSIP S.P.A. E IL RTI FASTWEB S.P.A.(MANDATARIA) E MATICMIND S.P.A.(MANDANTE) PER LA "FORNITURA DI SERVIZI DI GESTIONE E MANUTENZIONE DI SISTEMI IP E PDL, LOTTO 3". C.I.G. 6529743263; C.I.G. DERIVATO 72166686D3 -DGR N.2429/2016 E S.M | 583,56 |
| 2020 | U15004 | 11 | 1 | 3020000024 | DETERMINAZIONE DI ASSUNZIONE IMPEGNO DI SPESA PER L'ACQUISIZIONE PER IL PERIODO 2019-2021 DI UN UNITA' TECNICA PRESSO L'AGENZIA REGIONALE PER LA SICUREZZA TERRITORIALE E LA PROTEZIONE CIVILE (01/01/2019 - 30/11/2021) TRAMITE ADESIONE A CONVENZIONE TRA CONSIP S.P.A. E IL RTI FASTWEB S.P.A.(MANDATARIA) E MATICMIND S.P.A.(MANDANTE) PER LA "FORNITURA DI SERVIZI DI GESTIONE E MANUTENZIONE DI SISTEMI IP E PDL, LOTTO 3". C.I.G. 6529743263; C.I.G. DERIVATO 7752091BDB. | 291,76 |
| 2020 | U22004 | 11 | 2 | 3020000036 | ART. 10 L.R. 1/2005 - D.G.R. 299/2019 - ALL. 1 INTERVENTO 21: "INTERVENTI IDROGEOLOGICI URGENTI DI RIPRISTINO E CONSOLIDAMENTO DELLA STRADA COMUNALE VIA LUCCHIO- IMPEGNO DI SPESA A FAVORE DEL COMUNE DI SAN BENEDETTO VAL DI SAMBRO (BO). | 55.000,00 |
| 2020 | U22003 | 11 | 2 | 3020000052 | D.G.R. 988/2019 E D.G.R. 1599/2019 ASSUNZIONE IMPEGNO DI SPESA NUOVO PROGRAMMA DI POTENZIAMENTO RETE REGIONALE STRUTTURE DI PROTEZIONE CIVILE -ESIGIBILITA 2019-2020-2021 | 100.000,00 |
| 2020 | U22003 | 11 | 2 | 3020000053 | D.G.R. 988/2019 E D.G.R. 1599/2019 ASSUNZIONE IMPEGNO DI SPESA NUOVO PROGRAMMA DI POTENZIAMENTO RETE REGIONALE STRUTTURE DI PROTEZIONE CIVILE -ESIGIBILITA 2019-2020-2021 | 240.000,00 |
| 2020 | U22003 | 11 | 2 | 3020000054 | D.G.R. 988/2019 E D.G.R. 1599/2019 ASSUNZIONE IMPEGNO DI SPESA NUOVO PROGRAMMA DI POTENZIAMENTO RETE REGIONALE STRUTTURE DI PROTEZIONE CIVILE -ESIGIBILITA 2019-2020-2021 | 70.000,00 |
| 2020 | U22003 | 11 | 2 | 3020000055 | D.G.R. 988/2019 E D.G.R. 1599/2019 ASSUNZIONE IMPEGNO DI SPESA NUOVO PROGRAMMA DI POTENZIAMENTO RETE REGIONALE STRUTTURE DI PROTEZIONE CIVILE -ESIGIBILITA 2019-2020-2021 | 100.000,00 |
| 2020 | U22003 | 11 | 2 | 3020000056 | D.G.R. 988/2019 E D.G.R. 1599/2019 ASSUNZIONE IMPEGNO DI SPESA NUOVO PROGRAMMA DI POTENZIAMENTO RETE REGIONALE STRUTTURE DI PROTEZIONE CIVILE -ESIGIBILITA 2019-2020-2021 | 200.000,00 |
| 2020 | U22003 | 11 | 2 | 3020000057 | D.G.R. 988/2019 E D.G.R. 1599/2019 ASSUNZIONE IMPEGNO DI SPESA NUOVO PROGRAMMA DI POTENZIAMENTO RETE REGIONALE STRUTTURE DI PROTEZIONE CIVILE -ESIGIBILITA 2019-2020-2021 | 50.000,00 |
| 2020 | U22003 | 11 | 2 | 3020000059 | D.G.R. 988/2019 E D.G.R. 1599/2019 ASSUNZIONE IMPEGNO DI SPESA NUOVO PROGRAMMA DI POTENZIAMENTO RETE REGIONALE STRUTTURE DI PROTEZIONE CIVILE -ESIGIBILITA 2019-2020-2021 | 150.000,00 |
| 2020 | U22003 | 11 | 2 | 3020000060 | D.G.R. 988/2019 E D.G.R. 1599/2019 ASSUNZIONE IMPEGNO DI SPESA NUOVO PROGRAMMA DI POTENZIAMENTO RETE REGIONALE STRUTTURE DI PROTEZIONE CIVILE -ESIGIBILITA 2019-2020-2021 | 200.000,00 |
| 2020 | U22003 | 11 | 2 | 3020000061 | D.G.R. 988/2019 E D.G.R. 1599/2019 ASSUNZIONE IMPEGNO DI SPESA NUOVO PROGRAMMA DI POTENZIAMENTO RETE REGIONALE STRUTTURE DI PROTEZIONE CIVILE -ESIGIBILITA 2019-2020-2021 | 100.000,00 |
| 2020 | U22003 | 11 | 2 | 3020000062 | D.G.R. 988/2019 E D.G.R. 1599/2019 ASSUNZIONE IMPEGNO DI SPESA NUOVO PROGRAMMA DI POTENZIAMENTO RETE REGIONALE STRUTTURE DI PROTEZIONE CIVILE -ESIGIBILITA 2019-2020-2021 | 120.000,00 |

| Esercizio | Capitolo | Missione | Titolo uscite | Impegno | Descrizione | Residui passivi al 31.12.2021 |
|-----------|----------|----------|---------------|------------|---|-------------------------------|
| 2020 | U22003 | 11 | 2 | 3020000064 | D.G.R. 988/2019 E D.G.R. 1599/2019 ASSUNZIONE IMPEGNO DI SPESA NUOVO PROGRAMMA DI POTENZIAMENTO RETE REGIONALE STRUTTURE DI PROTEZIONE CIVILE - ESIGIBILITA 2019-2020-2021 | 100.000,00 |
| 2020 | U22003 | 11 | 2 | 3020000066 | D.G.R. 988/2019 E D.G.R. 1599/2019 ASSUNZIONE IMPEGNO DI SPESA NUOVO PROGRAMMA DI POTENZIAMENTO RETE REGIONALE STRUTTURE DI PROTEZIONE CIVILE - ESIGIBILITA 2019-2020-2021 | 100.000,00 |
| 2020 | U22004 | 11 | 2 | 3020000072 | D.G.R. 299/2019 - IMPEGNO DELLA SOMMA ASSEGNATA AL COMUNE DI IMOLA (BO) PER "MONITORAGGIO ED INTERVENTI URGENTI DI ADEGUAMENTO STRADALE SULLA STRADA COMUNALE VIA MEZZOCOLLE". | 140.000,00 |
| 2020 | U22004 | 11 | 2 | 3020000169 | D.G.R. 1611/19 - IMPEGNO DELLA SOMMA ASSEGNATA AL COMUNE DI COLORNO (PR) PER L' "INTERVENTO URGENTE DI INSTALLAZIONE BARRIERE SUGLI ARGINI DEL TORRENTE PARMA NEL CENTRO ABITATO DI COLORNO PER RIDUZIONE RISCHIO ALLAGAMENTO". | 90.000,00 |
| 2020 | U22004 | 11 | 2 | 3020000177 | D.G.R. 1659/2019 - IMPEGNO DELLA SOMMA ASSEGNATA AL COMUNE DI ALBARETO (PR) PER L' "INTERVENTO URGENTE DI MESSA IN SICUREZZA DI PONTE SUL TORRENTE GOTRA SU STRADA COMUNALE CHE COLLEGA IL CENTRO DEL CAPOLUOGO CON LA FRAZIONE DI S. QUIRICO E LA SP 523 DEL COLLE DELLE CENTO CROCI" (ALLEGATO 4 CODICE ID 1170 P.OPE.). | 60.000,00 |
| 2020 | U22004 | 11 | 2 | 3020000181 | D.G.R. 1659/2019 - IMPEGNO DELLA SOMMA ASSEGNATA AL COMUNE DI BORGTOSSIGNANO (BO) PER IL "RIPRISTINO SEDE STRADALE DELLA VIA CAMPIUNO A SEGUITO DEI MOVIMENTI FRANOSI DEL MAGGIO 2019". | 60.000,00 |
| 2020 | U22004 | 11 | 2 | 3020000194 | ART. 10 L.R. 1/2005 ART. 10 L.R. 1/05 - DGR 1659/19 INT. COD. N. 15388 "MESSA IN SICUREZZA DEL VERSANTE E RIPRISTINO DELLA SEDE STRADALE DI UN TRATTO DI VIA LAMMA" - IMPEGNO DI SPESA A FAVORE DEL COMUNE DI MONTERENZIO (BO). | 70.000,00 |
| 2020 | U22004 | 11 | 2 | 3020000198 | D.G.R. 1659/2019 - IMPEGNO DELLA SOMMA ASSEGNATA AL COMUNE DI SANTA SOFIA (FC) PER LA "MESSA IN SICUREZZA DEL MURO DI CINTA IN PIETRAMME CHE DIVIDE IL PARCO GIORGI DALLA STRADA COMUNALE VIA DOBERDÒ E DEL TERRENO LIMITROFO INTERESSATI DA DISSESTO". | 65.000,00 |
| 2020 | U22004 | 11 | 2 | 3020000209 | D.G.R. 1659/2019 - IMPEGNO DELLE SOMME ASSEGNATE AL COMUNE DI CALESTANO (PR) RELATIVAMENTE AGLI INTERVENTI DI CUI AI PROGRESSIVI N. 17, 18 E 19 DELLA DELIBERA (P.OPE. ALL. 4 ID 1170). | 24.000,00 |
| 2020 | U22004 | 11 | 2 | 3020000211 | D.G.R. 1659/2019 - IMPEGNO DELLE SOMME ASSEGNATE AL COMUNE DI CALESTANO (PR) RELATIVAMENTE AGLI INTERVENTI DI CUI AI PROGRESSIVI N. 17, 18 E 19 DELLA DELIBERA (P.OPE. ALL. 4 ID 1170). | 53.000,00 |
| 2020 | U15015 | 9 | 1 | 3020000299 | RIACCERTAMENTO ORDINARIO DEI RESIDUI E ADEMPIMENTI CONSEGUENTI - AGGIUDICAZIONE DEFINITIVA ED EFFICACE, AI SENSI E PER GLI EFFETTI DELL'ART.32, COMMA 7, DEL D.LGS. N.50/16, PER L'ESECUZIONE DELL'INTERVENTO: "D.G.R. 556/2019 - SP19F003 - SPESA DI MANUTENZIONE ORDINARIA E SERVIZIO DI PIENA NEI CORSI D'ACQUA RICADENTI NEI BACINI IDROGRAFICI MONTONE E RONCO - COMPENSORIO IDRAULICO DI FORLÌ" ALLA COOPERATIVA MONTANA VALLE DEL LAMONE P.A. - P. IVA 00351390398 | 914,78 |
| 2020 | U15018 | 9 | 1 | 3020000333 | RIACCERTAMENTO ORDINARIO DEI RESIDUI E ADEMPIMENTI CONSEGUENTI - APPROVAZIONE PROGETTO, DETERMINAZIONE A CONTRARRE E AGGIUDICAZIONE EFFICACE NELL'AMBITO DELLA PROCEDURA DI AFFIDAMENTO DIRETTO PER L'ESECUZIONE DELL'APPALTO PUBBLICO DI SERVIZI RECANTE: "D.G.R. 859/2018 - "SE18F003 - SPESE CORRENTI PER RILIEVI E MODELLISTICA IDRAULICA SU RIO COZZI E FIUME MONTONE PROPEDEUTICO ALLA PROGETTAZIONE E AI LAVORI DA PIANO NAZIONALE CONTRO IL RISCHIO IDROGEOLOGICO 2014-2020. SEDE DI FORLÌ" IMPORTO COMPLESSIVO EUR 35.000,00 CIG 7582355549 CUP F58E18000140002. | 435,84 |
| 2020 | U15019 | 9 | 1 | 3020000358 | RIACCERTAMENTO ORDINARIO DEI RESIDUI E ADEMPIMENTI CONSEGUENTI - APPROVAZIONE PROGETTO, DETERMINAZIONE A CONTRARRE E AGGIUDICAZIONE EFFICACE AL GEOL. PIERO FERALLI DI FORLÌ, RELATIVO AL SERVIZIO: "L.R. 7/2004 - D.G.R. 233/2019 - SE19F001 - INDAGINI PROPEDEUTICHE ALL'INTERVENTO DI RIPRISTINO E CONSOLIDAMENTO DELLA STRADA COMUNALE VIA MONTEPAOLO COMUNE DI DOVADOLA" - SMART CIG: Z4427F875A CUP: E14J19000030002 | 210,71 |
| 2020 | U15020 | 9 | 1 | 3020000399 | RIACCERTAMENTO ORDINARIO DEI RESIDUI E ADEMPIMENTI CONSEGUENTI - DETERMINA DI AGGIUDICAZIONE DEFINITIVA ED EFFICACE, AI SENSI E PER GLI EFFETTI DELL'ART.32, COMMA 7, DEL D.LGS. N.50/16, PER L'ESECUZIONE DELL'INTERVENTO: "D.G.R. 859/2018 - 7B1F001- MANUTENZIONE ORDINARIA PER SISTEMAZIONE RETE IDROGRAFICA DEI BACINI MONTONE, RABBI. COMUNI VARI (FC)", ALL'IMPRESA IDROVIE S.R.L., P.I. 02669650349. IMPEGNO DI SPESA | 2.973,61 |
| 2020 | U15020 | 9 | 1 | 3020000400 | RIACCERTAMENTO ORDINARIO DEI RESIDUI E ADEMPIMENTI CONSEGUENTI - DETERMINA DI AGGIUDICAZIONE DEFINITIVA ED EFFICACE, AI SENSI E PER GLI EFFETTI DELL'ART.32, COMMA 7, DEL D.LGS. N.50/16, PER L'ESECUZIONE DELL'INTERVENTO: "7B1F002 - MANUTENZIONE ORDINARIA PER SISTEMAZIONE RETE IDROGRAFICA DEI BACINI RONCO BIDENTE E BEVANO" - ANNUALITÀ 2018 - COMPENSORIO DI FORLÌ - COMUNI VARI", ALL'IMPRESA ANTONIO PICONE. IMPEGNO DI SPESA. | 2.650,68 |
| 2020 | U15020 | 9 | 1 | 3020000434 | RIACCERTAMENTO ORDINARIO DEI RESIDUI E ADEMPIMENTI CONSEGUENTI - AGGIUDICAZIONE DEFINITIVA ED EFFICACE, AI SENSI E PER GLI EFFETTI DELL'ART.32, COMMA 7, DEL D.LGS. N.50/16, PER L'ESECUZIONE DELL'INTERVENTO:"L.R. 27/1974 - D.G.R. N.859/2018 - D.G.R. 556/2019 - 7B1F012 - MANUTENZIONE ORDINARIA PER SISTEMAZIONE RETE IDROGRAFICA DEI BACINI RONCO, BIDENTE E BEVANO - ANNUALITÀ 2018 - COMPENSORIO DI FORLÌ - COMUNI DI BERTINORO, FORLIMPOPOLI, MELDOLA, FORLÌ, CIVITELLA, GALEATA, SANTA SOFIA" ALL'IMPRESA TI ESSE S.R.L. P.IVA 03751580400. | 1.768,37 |
| 2020 | U15020 | 9 | 1 | 3020000518 | RIACCERTAMENTO ORDINARIO DEI RESIDUI E ADEMPIMENTI CONSEGUENTI - AGGIUDICAZIONE DEFINITIVA ED EFFICACE, AI SENSI E PER GLI EFFETTI DELL'ART.32, COMMA 7, DEL D.LGS. N.50/16, PER L'ESECUZIONE DELL'INTERVENTO:"L.R. 27/1974 - D.G.R. 556/2019 - 7B1F010 - MANUTENZIONE ORDINARIA PER SISTEMAZIONE RETE IDROGRAFICA DEI BACINI MONTONE E RABBI- COMUNI VARI. CIG 7924693F87 - CUP E34J19000020002 " ALL'IMPRESA EDILSCAVI BERTINORESE SAS DI PASINI AFRO & C., AVENTE SEDE LEGALE A BERTINORO (FC) VIA DEL BORGHETTO, 400. P.IVA 00600730402 | 2.096,25 |
| 2020 | U16002 | 11 | 1 | 3020000578 | RIACCERTAMENTO ORDINARIO DEI RESIDUI E ADEMPIMENTI CONSEGUENTI - ART. 10 L.R. 1/2005 - "INTERVENTI DI PRIMA ASSISTENZA ALLA POPOLAZIONE, RIMOZIONE DELLE ALBERATURE CADUTE E DELLA NEVE PER IL RIPRISTINO DEL TRANSITO SULLA VIABILITÀ COMUNALE". IMPEGNO DI SPESA A FAVORE DEL COMUNE DI FIORANO MODENESE (MO). | 15.850,00 |

| Esercizio | Capitolo | Missione | Titolo uscite | Impegno | Descrizione | Residui passivi al 31.12.2021 |
|-----------|----------|----------|---------------|------------|--|-------------------------------|
| 2020 | U22003 | 11 | 2 | 3020000592 | RIACCERTAMENTO ORDINARIO DEI RESIDUI E ADEMPIMENTI CONSEQUENTI - D.G.R. 1673/2016. ASSUNZIONE IMPEGNO DI SPESA NUOVO PROGRAMMA DI POTENZIAMENTO RETE REGIONALE STRUTTURE DI PROTEZIONE CIVILE. ATTIVAZIONE FONDO PLURIENNALE VINCOLATO 2017. VARIAZIONE DI BILANCIO. | 141.000,00 |
| 2020 | U22003 | 11 | 2 | 3020000594 | RIACCERTAMENTO ORDINARIO DEI RESIDUI E ADEMPIMENTI CONSEQUENTI - D.G.R. 1545/2017. ASSUNZIONE IMPEGNO DI SPESA NUOVO PROGRAMMA DI POTENZIAMENTO RETE REGIONALE STRUTTURE DI PROTEZIONE CIVILE - ESIGIBILITA 2019. | 1.000.000,00 |
| 2020 | U22003 | 11 | 2 | 3020000596 | RIACCERTAMENTO ORDINARIO DEI RESIDUI E ADEMPIMENTI CONSEQUENTI - D.G.R. 988/2019 E D.G.R. 1599/2019 ASSUNZIONE IMPEGNO DI SPESA NUOVO PROGRAMMA DI POTENZIAMENTO RETE REGIONALE STRUTTURE DI PROTEZIONE CIVILE - ESIGIBILITA 2019-2020-2021 | 300.000,00 |
| 2020 | U22003 | 11 | 2 | 3020000597 | RIACCERTAMENTO ORDINARIO DEI RESIDUI E ADEMPIMENTI CONSEQUENTI - D.G.R. 988/2019 E D.G.R. 1599/2019 ASSUNZIONE IMPEGNO DI SPESA NUOVO PROGRAMMA DI POTENZIAMENTO RETE REGIONALE STRUTTURE DI PROTEZIONE CIVILE - ESIGIBILITA 2019-2020-2021 | 100.000,00 |
| 2020 | U22003 | 11 | 2 | 3020000599 | RIACCERTAMENTO ORDINARIO DEI RESIDUI E ADEMPIMENTI CONSEQUENTI - D.G.R. 988/2019 E D.G.R. 1599/2019 ASSUNZIONE IMPEGNO DI SPESA NUOVO PROGRAMMA DI POTENZIAMENTO RETE REGIONALE STRUTTURE DI PROTEZIONE CIVILE - ESIGIBILITA 2019-2020-2021 | 200.000,00 |
| 2020 | U22003 | 11 | 2 | 3020000601 | RIACCERTAMENTO ORDINARIO DEI RESIDUI E ADEMPIMENTI CONSEQUENTI - D.G.R. 988/2019 E D.G.R. 1599/2019 ASSUNZIONE IMPEGNO DI SPESA NUOVO PROGRAMMA DI POTENZIAMENTO RETE REGIONALE STRUTTURE DI PROTEZIONE CIVILE - ESIGIBILITA 2019-2020-2021 | 20.000,00 |
| 2020 | U22004 | 11 | 2 | 3020000614 | RIACCERTAMENTO ORDINARIO DEI RESIDUI E ADEMPIMENTI CONSEQUENTI - D.G.R. 1655/2018 - IMPEGNO DELLE SOMME ASSEGNATE AI COMUNI DI TRAVO (PC), CASALFIUMANESE (BO), MONTERENZIO (BO) E BERTINORO (FC). | 915.000,00 |
| 2020 | U22004 | 11 | 2 | 3020000616 | RIACCERTAMENTO ORDINARIO DEI RESIDUI E ADEMPIMENTI CONSEQUENTI - D.G.R. 1655/2018 - IMPEGNO DELLE SOMME ASSEGNATE AI COMUNI DI TRAVO (PC), CASALFIUMANESE (BO), MONTERENZIO (BO) E BERTINORO (FC). | 87.500,00 |
| 2020 | U22004 | 11 | 2 | 3020000618 | RIACCERTAMENTO ORDINARIO DEI RESIDUI E ADEMPIMENTI CONSEQUENTI - D.G.R. 289/2017 - IMPEGNO DELLE SOMME ASSEGNATE AL COMUNE DI CASALFIUMANESE (BO) E DI SANTA SOFIA (FC). | 500.000,00 |
| 2020 | U22004 | 11 | 2 | 3020000625 | RIACCERTAMENTO ORDINARIO DEI RESIDUI E ADEMPIMENTI CONSEQUENTI - ART.10 L.R. 1/2005 - IMPEGNO DELLA SOMMA ASSEGNATA AL COMUNE DI CASALFIUMANESE (BO) PER "INTERVENTI DI SOMMA URGENZA PER LAVORI DI RIPRISTINO E SISTEMAZIONE DEL GUADO SUL TORRENTE SANTERNO IN LOCALITÀ CARSEGGIO IN COMUNE DI CASALFIUMANESE (BO)." | 50.000,00 |
| 2020 | U22004 | 11 | 2 | 3020000629 | RIACCERTAMENTO ORDINARIO DEI RESIDUI E ADEMPIMENTI CONSEQUENTI - ART. 10 L.R. 1/2005 - D.G.R. 299/2019 - ALL. 1 INTERVENTO 12: "INTERVENTO URGENTE SUL RIO RIAZZONE IN ADIACENZA A VIA S. BARTOLOMEO" - IMPEGNO DI SPESA A FAVORE DEL COMUNE DI CASALGRANDE (RE). | 30.000,00 |
| 2020 | U22004 | 11 | 2 | 3020000631 | RIACCERTAMENTO ORDINARIO DEI RESIDUI E ADEMPIMENTI CONSEQUENTI - ART. 10 L.R. 1/2005 - D.G.R. 299/2019 - ALL. 1 INTERVENTO 7: "INTERVENTO URGENTE DI RIPRISTINO DEL TRANSITO IN SICUREZZA SULLA STRADA COMUNALE PER CARNIGLIA (O STRADA DELLA PIETRA)" - IMPEGNO DI SPESA A FAVORE DEL COMUNE DI BEDONIA (PR). | 20.000,00 |
| 2020 | U22004 | 11 | 2 | 3020000635 | RIACCERTAMENTO ORDINARIO DEI RESIDUI E ADEMPIMENTI CONSEQUENTI - ART. 10 L.R. 1/2005 - D.G.R. 299/2019 - ALL. 1 INTERVENTO 11: "INTERVENTO URGENTE DI RIPRISTINO DEL DEFLUSSO DELLE ACQUE INTERROTTO IN PROSSIMITÀ DEL PONTE SUL TORRENTE CENO" - IMPEGNO DI SPESA A FAVORE DEL COMUNE DI SOLIGNANO (PR). | 25.000,00 |
| 2020 | U22004 | 11 | 2 | 3020000637 | RIACCERTAMENTO ORDINARIO DEI RESIDUI E ADEMPIMENTI CONSEQUENTI - ART. 10 L.R. 1/2005 - D.G.R. 299/2019 - ALL. 1 INTERVENTO 27: "RIPASCIMENTO SPIAGGIA E RIPOSIZIONAMENTO SCOGLIERE A DIFESA DELLA COSTA" - IMPEGNO DI SPESA A FAVORE DEL COMUNE DI GATTEO (FC). | 80.000,00 |
| 2020 | U22004 | 11 | 2 | 3020000638 | RIACCERTAMENTO ORDINARIO DEI RESIDUI E ADEMPIMENTI CONSEQUENTI - ART. 10 L.R. 1/2005 - D.G.R. 299/2019 - ALL. 1 INTERVENTO 21: "INTERVENTI IDROGEOLOGICI URGENTI DI RIPRISTINO E CONSOLIDAMENTO DELLA STRADA COMUNALE VIA LUCCHIO- IMPEGNO DI SPESA A FAVORE DEL COMUNE DI SAN BENEDETTO VAL DI SAMBRO (BO). | 55.000,00 |
| 2020 | U22004 | 11 | 2 | 3020000639 | RIACCERTAMENTO ORDINARIO DEI RESIDUI E ADEMPIMENTI CONSEQUENTI - D.G.R. 1792 IMPEGNO DELLA SOMMA ASSEGNATA AL COMUNE DI CASALFIUMANESE (BO) - INTERVENTI DI CUI ALL'ALLEGATO 1 PROG. N. 16 E ALL'ALLEGATO 2 PROG. N.3. | 15.000,00 |
| 2020 | U22004 | 11 | 2 | 3020000642 | RIACCERTAMENTO ORDINARIO DEI RESIDUI E ADEMPIMENTI CONSEQUENTI - ART. 10 L.R. 1/2005 - DGR N. 299/19 INTERVENTO ALL. 1 N. 22: "COMPLETAMENTO DELLA RICOSTRUZIONE DEL PONTE SITO IN VIA XXIV MAGGIO 1918 IN PROSSIMITÀ DELLO SCOLO "PARATA" - IMPEGNO DI SPESA A FAVORE DEL COMUNE DI ARGENTA (FE). | 36.000,00 |
| 2020 | U22004 | 11 | 2 | 3020000643 | RIACCERTAMENTO ORDINARIO DEI RESIDUI E ADEMPIMENTI CONSEQUENTI - D.G.R. 299/2019 - IMPEGNO DELLA SOMMA ASSEGNATA ALLA PROVINCIA DI REGGIO EMILIA PER L'"INTERVENTO URGENTE DI RIPRISTINO DEL TRANSITO IN CONDIZIONI DI SICUREZZA SULLA SP 91 "COLLAGNA - VAGLIE - PONTE ROSSENDOLA" AL KM 11+700 IN LOC. CASENOVE DI VAGLIE". | 100.000,00 |
| 2020 | U22008 | 11 | 2 | 3020000647 | RIACCERTAMENTO ORDINARIO DEI RESIDUI E ADEMPIMENTI CONSEQUENTI - CONVENZIONE TRA LA REGIONE EMILIA -ROMAGNA - AGENZIA PER LA SICUREZZA TERRITORIALE E LA PROTEZIONE CIVILE E IL COMUNE DI USSITA (MC) DGR 1513/2017 E 147/2019. ASSUNZIONE IMPEGNO DI SPESA PER LA RIQUALIFICAZIONE DEL CAMPO SPORTIVO SITO IN LOCALITÀ PRATOLUNGO A SERVIZIO DEI COMUNI DELL'ALTO NERA. | 5.000,00 |
| 2020 | U22008 | 11 | 2 | 3020000650 | RIACCERTAMENTO ORDINARIO DEI RESIDUI E ADEMPIMENTI CONSEQUENTI - CONVENZIONE TRA LA REGIONE EMILIA -ROMAGNA - AGENZIA PER LA SICUREZZA TERRITORIALE E LA PROTEZIONE CIVILE E IL COMUNE DI CALDAROLA (MC) DGR 147/2019. ASSUNZIONE IMPEGNO DI SPESA PER REALIZZAZIONE LOCALE DESTINATO AD ARCHIVIO COMUNALE. | 10.000,00 |
| 2020 | U23010 | 11 | 2 | 3020000682 | RIACCERTAMENTO ORDINARIO DEI RESIDUI E ADEMPIMENTI CONSEQUENTI - APPROVAZIONE PROGETTO ESECUTIVO E AFFIDAMENTO DIRETTO DEI LAVORI DI: "SU1139/2019 - LOTTO 2 - INTERVENTI SOSTITUZIONE CONTROSOFFITTO UFFICI SEDE DI FORLÌ - SECONDO INTERVENTO DI MESSA IN SICUREZZA DEI LOCALI SEDE DEGLI UFFICI DEL SERVIZIO AREA ROMAGNA DI VIA DELLE TORRI, 6 A FORLÌ (FC) IN SEGUITO AL CROLLO DI SOFFITTI E CONTROSOFFITTI PER INFILTRAZIONI METEORICHE DAL LASTRICO DI COPERTO" CUP F69G19000280002 E CIG 7949474179 ALL'IMPRESA BRAIANS S.R.L. P.IVA 03767180403. | 2.006,08 |

| Esercizio | Capitolo | Missione | Titolo uscite | Impegno | Descrizione | Residui passivi al 31.12.2021 |
|-----------|----------|----------|---------------|------------|---|-------------------------------|
| 2020 | U23010 | 11 | 2 | 3020000684 | RIACCERTAMENTO ORDINARIO DEI RESIDUI E ADEMPIMENTI CONSEGUENTI - APPROVAZIONE PROGETTO ESECUTIVO E AFFIDAMENTO DIRETTO DEI LAVORI DI: "SU1139/2019 - LOTTO 3 - TERZO INTERVENTO DI MESSA IN SICUREZZA DEI LOCALI SEDE DEGLI UFFICI DEL SERVIZIO AREA ROMAGNA DI VIA DELLE TORRI, 6 A FORLÌ (FC) IN SEGUITO AL CROLLO DI INTONACI E SFONDELLAMENTO DELLE PIGNATTE IN LATERIZIO DEI SOLAI - RIFACIMENTO IMPIANTO DI ILLUMINAZIONE E RILEVAZIONE FUMI" CUP F69G19000280002 E CIG 79494849B7 ALL'IMPRESA CHECCHI DI CLAUDIO E FAUSTO CHECCHI S.N.C. - P.IVA 02489650401 | 1.009,29 |
| 2020 | U23020 | 9 | 2 | 3020000723 | RIACCERTAMENTO ORDINARIO DEI RESIDUI E ADEMPIMENTI CONSEGUENTI - APPROVAZIONE IN LINEA TECNICA DEL PROGETTO ESECUTIVO DEI LAVORI DI SOMMA URGENZA: "ART. 163 D.LGS. 50/2016 - "SU2019015- SOMMA URGENZA PER IL RIPRISTINO DELLA SICUREZZA IDRAULICA A SEGUITO DI ROTTA ARGINALE NELLE LOCALITÀ VILLAFRANCA DEL COMUNE DI FORLÌ E CORLETO DEL COMUNE DI FAENZA (RA)" IMPORTO COMPLESSIVO DI EUR 300.000,00 CUP F83H19000920002 CIG 791723984D ED AFFIDAMENTO DIRETTO ALL'IMPRESA SEM SRL P. IVA 00173140401. | 4.278,62 |
| 2020 | U23022 | 11 | 2 | 3020000754 | RIACCERTAMENTO ORDINARIO DEI RESIDUI E ADEMPIMENTI CONSEGUENTI - DETERMINA DI AGGIUDICAZIONE DEFINITIVA ED EFFICACE, AI SENSI E PER GLI EFFETTI DELL'ART.32, COMMA 7, DEL D.LGS. N.50/16, PER L'ESECUZIONE DELL'INTERVENTO: "O.P.C.M. 83/2013 - 13329 - U23022 - INTERVENTI DI SISTEMAZIONE DELL'ALVEO E OPERE IDRAULICHE A DIFESA DI INFRASTRUTTURE PUBBLICHE SUL FIUME BIDENTE A MONTE E A VALLE DELLA LOCALITÀ CUSERCOLI NEL COMUNE DI CIVITELLA DI ROMAGNA (FC)" CIG 7596566493 CUP F32H18000330001 AL CONSORZIO FRA COSTRUTTORI SOC. COOP. C.F.C. | 766,88 |
| 2020 | U28052 | 9 | 2 | 3020000904 | RIACCERTAMENTO ORDINARIO DEI RESIDUI E ADEMPIMENTI CONSEGUENTI - L.R. 17/2004 - 4S2G701 - BELLARIA IGEA MARINA, RIMINI, RICCIONE, MISANO ADRIATICO E CATTOLICA (RN) - INTERVENTI DI MANUTENZIONE STRAORDINARIA DI DIFESA DELLA COSTA MEDIANTE RIPASCIMENTO DEL LITORALE - CUP E59H18000260002 - CIG 7570941A26 - APPROVAZIONE PERIZIA DI VARIANTE - FORMALIZZAZIONE INCARICHI PROGETTAZIONE - RIDEFINIZIONE QUADRO ECONOMICO E ASSUNZIONE IMPEGNI DI SPESA | 2.696,93 |
| 2020 | U15024 | 9 | 1 | 3020000942 | AGGIUDICAZIONE DEFINITIVA ED EFFICACE DELL'INTERVENTO: "DGR N. 325/19 MANUTENZIONE DELL'ALVEO DEL TORRENTE RABBI A MONTE DELLA CONFLUENZA NEL FIUME MONTONE, IN LOCALITÀ VECCHIAZZANO NEL COMUNE DI FORLÌ" CUP F65J19000130001 CIG 806445679D ALL'IMPRESA BIGUZZI S.R.L. | 776,31 |
| 2020 | U15005 | 11 | 1 | 3020000961 | (SMARTCIG Z582C85D6A)- AFFIDAMENTO DEL SERVIZIO DI LAVAGGIO VEICOLI, NELL'AMBITO TERRITORIALE DELLA PROVINCIA DI PARMA, ALLA SOCIETÀ KING OF FUEL S.N.C. DI USMAN AFZAL E C. - IMPEGNO DI SPESA | 194,50 |
| 2020 | U16003 | 11 | 1 | 3020001010 | DGR 404/2019 - CONVENZIONE TRIENNALE CON LE ORGANIZZAZIONI DI VOLONTARIATO DI PROTEZIONE CIVILE. APPROVAZIONE DEL QUADRO ECONOMICO DI POA 2020. ASSEGNAZIONE CONTRIBUTI ED ASSUNZIONE IMPEGNO DI SPESA A FAVORE DELLE ORGANIZZAZIONI DI VOLONTARIATO REGIONALI E SETTORIALI CONVENZIONATE PER ATTIVITÀ ORDINARIE E PROGRAMMATE NONCHÉ PER LA GESTIONE DELLA COLONNA MOBILE | 15.100,00 |
| 2020 | U22004 | 11 | 2 | 3020001020 | D.G.R. 1659/2019 - IMPEGNO DELLA SOMMA ASSEGNATA AL COMUNE DI CASOLA VALSENIO (RA) PER L' "INTERVENTO DI RIPRISTINO CON RICOSTRUZIONE DELLA BANCHINA CON OPERA DI SOSTEGNO SU PALI IN VIA DELLA CESTINA LOC. CÀ DI ZABATTO (P.OPE. ALL. 4 ID 1170). | 35.750,00 |
| 2020 | U15005 | 11 | 1 | 3020001028 | (SMARTCIG ZC02C8D0B5)- AFFIDAMENTO DEL SERVIZIO DI SANIFICAZIONE VEICOLI, NELL'AMBITO TERRITORIALE DELLA PROVINCIA DI RAVENNA, ALL'IMPRESA INDIVIDUALE BO.BO DI ANDREA BONAVITA - IMPEGNO DI SPESA | 2.424,24 |
| 2020 | U12006 | 11 | 1 | 3020001035 | CIG 8102094B78 - AFFIDAMENTO ALLA SOCIETÀ ISD SRL DEL SERVIZIO DI MANUTENZIONE PERIODICA E SUPPLEMENTARE SU N. 157 MASCHERE TURBO VENTILATE. IMPEGNO DI SPESA. DD N. 3629/2019 | 30,00 |
| 2020 | U16003 | 11 | 1 | 3020001072 | CONSULTA PROVINCIALE DELLE ASSOCIAZIONI DI VOLONTARIATO DI PROTEZIONE CIVILE DI BOLOGNA VOLONTARIATO. PROGRAMMA OPERATIVO ANNUALE (POA 2020 - APPROVAZIONE E IMPEGNO DELLA SPESA | 22.240,00 |
| 2020 | U23019 | 11 | 2 | 3020001105 | APPROVAZIONE PERIZIA PER I LAVORI DI SOMMA URGENZA: "ART.163 D.L. 50/2016 - SU2019015- SOMMA URGENZA PER LA BONIFICA DELLA BRIGLIA DI PREDAPPIO (FC) SUL FIUME RABBI" IMPORTO COMPLESSIVO EUR 80.000,00 CUP F83H20000900002 CIG 824164007C E AFFIDAMENTO DIRETTO ALL'IMPRESA BIGUZZI S.R.L. | 1.006,72 |
| 2020 | U22004 | 11 | 2 | 3020001120 | D.G.R. 1659/2019 - IMPEGNO DELLA SOMMA ASSEGNATA AL COMUNE DI CASOLA VALSENIO (RA) PER L' "INTERVENTO DI SOMMA URGENZA PER RIPRISTINO DEL TRANSITO STRADALE DI VIA CORTINE (RIO CESTINA) ALL'ALTEZZA DEL MULINO BALAGAIO." (P.OPE. ALL. 4 ID 1170). | 39.000,00 |
| 2020 | U22004 | 11 | 2 | 3020001166 | ART. 10 L.R. 1/2005 - DGR 1659/19 - INT. COD. N. 15411 DENOMINATO "CONSOLIDAMENTO DEL MOVIMENTO FRANOSO SULLA STRADA COMUNALE PIAN SAN PAOLO - CAVALLARA" - IMPEGNO DI SPESA A FAVORE DEL COMUNE DI MAIOLO (RN) - P.OPE ALL. 4 ID 1170 | 45.500,00 |
| 2020 | U11007 | 11 | 1 | 3020001190 | AFFIDAMENTO ALLA SOCIETÀ MAGGIOLI S.P.A. DEL SERVIZIO DI ABBONAMENTO AL SITO SPECIALIZZATO SISTEMA PA "APPALTI E CONTRATTI", EX. ART. 36 COMMA 2 LETT A) DEL DLGS. 50/2016 - CIG. Z462D574B5. | 8,25 |
| 2020 | U16021 | 11 | 1 | 3020001213 | CONVENZIONE QUINQUENNALE TRA AGENZIA E UNIVERSITÀ DEGLI STUDI DI PARMA - DIPARTIMENTO DI INGEGNERIA E ARCHITETTURA (EX DICATEA). DGR 1558/2015. APPROVAZIONE POA QUINTA ANNUALITÀ E ASSUNZIONE IMPEGNO DI SPESA PER ANNO 2020 | 30.000,00 |
| 2020 | U22004 | 11 | 2 | 3020001218 | D.G.R. 1395/2019 - IMPEGNO DELLA SOMMA ASSEGNATA AL COMUNE DI PORTOMAGGIORE (FE) PER "INTERVENTI DI RIPRISTINO EDILE DI TRATTO MARCIAPIEDE, CAVIDOTTO IIP E TRATTO RECINZIONE IN VIA REPUBBLICA DEL CONGO, RIPRISTINO RECINZIONE TRA EX SCUOLE MEDIE ED EX OMNI GIARDINO INTERNO VIA MARTIRI DELLA LIBERTÀ, RIMOZIONE TETTOIA DIVELTA SUL TERRAZZO EX OMNI" (P.OPE. ALL. 4 ID 1170). | 10.000,00 |
| 2020 | U16021 | 11 | 1 | 3020001270 | CONVENZIONE QUINQUENNALE TRA AGENZIA E L'UNIVERSITÀ DI BOLOGNA - DIPARTIMENTO DI INGEGNERIA CIVILE, CHIMICA, AMBIENTALE E DEI MATERIALI - DICAM. DGR 628/2016. APPROVAZIONE POA QUARTA ANNUALITÀ. ASSUNZIONE IMPEGNI DI SPESA ANNI 2020-2021 (P.OPE ALL. 3 ID N.97) | 14.400,00 |
| 2020 | U22003 | 11 | 2 | 3020001306 | CONTRIBUTO FINANZIARIO REGIONALE AI COMUNI PER LA MANUTENZIONE ORDINARIA, STRAORDINARIA E PER LA GESTIONE DELLE SEDI DEI DISTACCAMENTI DEI VIGILI DEL FUOCO VOLONTARI - ANNO 2020 - ASSEGNAZIONE E IMPEGNO SPESA (P.OPE. 2020-2022; ALLEGATO 4, CODICE ID 90 E 110). | 8.000,00 |

| Esercizio | Capitolo | Missione | Titolo uscite | Impegno | Descrizione | Residui passivi al 31.12.2021 |
|-----------|----------|----------|---------------|------------|---|-------------------------------|
| 2020 | U16003 | 11 | 1 | 3020001349 | CONTRIBUTI DESTINATI AL POTENZIAMENTO DELLE ATTREZZATURE E DEI MEZZI ED AL MIGLIORAMENTO DELLA PREPARAZIONE TECNICA PER L'ANNUALITA' 2018 - D.LGS N. 1 DEL 2 GENNAIO 2018, ARTT. 37. COFINANZIAMENTO REGIONALE A FAVORE DI ORGANIZZAZIONI DI VOLONTARIATO DI PROTEZIONE CIVILE. ASSUNZIONE IMPEGNO DI SPESA | 14.122,50 |
| 2020 | U15024 | 9 | 1 | 3020001377 | D.G.R. 887/2019 - PROGRAMMA STRALCIO MANUTENZIONE AUTORITA' DI BACINO DISTRETT. DEL FIUME PO - 2APSM1826 - MISANO, CATTOLICA (RN) - LAVORI DI MANUTENZIONE DEI TRATTI ARGINATI URBANI DEL FIUME CONCA CON INTERVENTI DI GESTIONE DELLA VEGETAZIONE IN LOCALITÀ PORTO VERDE IN COMUNE DI CATTOLICA - CUP F62G19000030002 - CIG 818499685E - APPROVAZIONE CONTRATTO - IMPRESA F.LLI OTTAVIANI SRL - ASSUNZIONE IMPEGNI DI SPESA E RIDEFINIZIONE QUADRO ECONOMICO | 40.569,39 |
| 2020 | U22041 | 11 | 2 | 3020001401 | DETERMINAZIONE A CONTRARRE PER ACQUISTO DI SERVIZI DI SVILUPPO E MANUTENZIONE INFORMATICA TRAMITE CONVENZIONE INTERCENTER PER LA FORNITURA DI SERVIZI DI SVILUPPO, EVOLUZIONE E GESTIONE DI SISTEMI INFORMATIVI A SUPPORTO DELLE AMMINISTRAZIONI DEL TERRITORIO REGIONALE (LOTTO 1 CIG: 8151070BBE) (CIG DERIVATO: Z8C2EFBCEC). IMPEGNO DI SPESA | 28,30 |
| 2020 | U22004 | 11 | 2 | 3020001412 | D.G.R. 160/2018 - IMPEGNO DELLA SOMMA ASSEGNATA AL COMUNE DI CAMUGNANO (BO) PER GLI "INTERVENTI URGENTI IN COMUNE DI FANANO PER RIPRISTINARE LA PERCORRIBILITÀ DI STRADE COMUNALI E AREE PUBBLICHE A SEGUITO DELLE ECCEZIONALI NEVICATE E GELATE CHE HANNO INTERESSATO IL TERRITORIO COMUNALE DAL 13 AL 16 NOVEMBRE 2017" (P.OPE. ALL. 4 ID 113). | 6.000,00 |
| 2020 | U22004 | 11 | 2 | 3020001443 | ART. 10 L.R. 1/2005 - DGR 1611/19 - INT. COD. N. 15343 "FRANA IN LOC. AGNA: PRIMO STRALCIO INTERVENTO DI MESSA IN SICUREZZA DELL'ABITATO DI AGNA MINACCIATO DALLA FRANA" - P.OPE ALL. 4 ID 113 - IMPEGNO DI SPESA A FAVORE COMUNE DI CORNIGLIO (PR). | 140.000,00 |
| 2020 | U22004 | 11 | 2 | 3020001458 | D.G.R. 1434/2018 E 1659/2019 - IMPEGNO DELLE SOMME ASSEGNATE AL COMUNE DI BOBBIO (PC) PER GLI INTERVENTI DI CUI AI CODICI TEMPORALE 14155 E 15346 (P.OPE. ALL. 4 ID 113). | 40.000,00 |
| 2020 | U22003 | 11 | 2 | 3020001474 | D.G.R. 2094/2013 E D.G.R. 799/2020 ASSUNZIONE IMPEGNO DI SPESA PROGRAMMA DI POTENZIAMENTO RETE REGIONALE STRUTTURE DI PROTEZIONE CIVILE - ESIGIBILITÀ 2020 | 8.000,00 |
| 2020 | U22003 | 11 | 2 | 3020001475 | D.G.R. 2094/2013 E D.G.R. 799/2020 ASSUNZIONE IMPEGNO DI SPESA PROGRAMMA DI POTENZIAMENTO RETE REGIONALE STRUTTURE DI PROTEZIONE CIVILE - ESIGIBILITÀ 2020 | 80.019,78 |
| 2020 | U16002 | 11 | 1 | 3020001492 | D.G.R. 160/2018 - IMPEGNO DELLE SOMME ASSEGNATE AI COMUNI DI GRIZZANA MORANDI (BO) E VERGATO (BO) (P.OPE. ALL. 4 ID 84). | 4.000,00 |
| 2020 | U22004 | 11 | 2 | 3020001539 | ART. 10 L.R. 1/2005 - DGR N. 1080/20-COD. TEMPORALE 16696 "INTERVENTO URGENTE DI CONSOLIDAMENTO STRUTTURALE DEL PONTE CHE COLLEGA PIAZZA DON BOSCO CON STRADA PARCO DEI CENTO LAGHI IN MONCHIO CAPOLUOGO" - P.OPE ALL. 4 ID 113 - IMPEGNO DI SPESA A FAVORE DEL COMUNE DI MONCHIO DELLE CORTI (PR). | 26.250,00 |
| 2020 | U22018 | 11 | 2 | 3020001544 | CONTRIBUTO A FAVORE DEL COMUNE DI CASTIGLIONE DEI PEPOLI PER PRIMI INTERVENTI DI MESSA IN SICUREZZA DEL FOSSO DELLA CANALUCCIA E DEI RII TOMBATI NEL CENTRO ABITATO DEL CAPOLUOGO.COD.INT.14286 DGR.949/2019.IMPEGNO DI SPESA | 0,30 |
| 2020 | U16003 | 11 | 1 | 3020001559 | CONTRIBUTI DESTINATI AL POTENZIAMENTO DELLE ATTREZZATURE E DEI MEZZI ED AL MIGLIORAMENTO DELLA PREPARAZIONE TECNICA. FONDI NAZIONALI ANNUALITA' 2019 - D.LGS N. 1 DEL 2 GENNAIO 2018, ARTT. 37. COFINANZIAMENTO REGIONALE A FAVORE DI CENTRO SERVIZI REGIONALE VOLONTARIATO DI PROTEZIONE CIVILE. ASSUNZIONE IMPEGNO DI SPESA | 31.073,00 |
| 2020 | U22003 | 11 | 2 | 3020001560 | D.G.R. GPG/2020/1728 ASSUNZIONE IMPEGNO DI SPESA PROGRAMMA DI POTENZIAMENTO RETE REGIONALE STRUTTURE DI PROTEZIONE CIVILE - ESIGIBILITÀ 2020 | 1.500.000,00 |
| 2020 | U16003 | 11 | 1 | 3020001566 | VOLONTARIATO DI PROTEZIONE CIVILE. CONVENZIONE TRIENNALE 2019-2021. POA 2020 - 2° STRALCIO. APPROVAZIONE ED IMPEGNO A FAVORE DELLE ORGANIZZAZIONI CONVENZIONATE DI FONDI 2020 FINALIZZATI ALLA COPERTURA DI SPESE PER LA GESTIONE E IL POTENZIAMENTO DELLA COLONNA MOBILE REGIONALE DI PROTEZIONE CIVILE. | 5.000,00 |
| 2021 | U15004 | 11 | 1 | 3021000001 | DETERMINA A CONTRARRE E CONTESTUALE IMPEGNO DI SPESA PER L'ACQUISIZIONE PER IL PERIODO 2017-2021 DEI SERVIZI DI GESTIONE, MANUTENZIONE E ASSISTENZA IN FORMA FEDERATA SUI POSTI DI LAVORO INFORMATICI DI TUTTE LE STRUTTURE DELLA RER TRAMITE ADESIONE A CONVENZIONE TRA CONSIP S.P.A. E IL RTI FASTWEB S.P.A.(MANDATARIA) E MATICMIND S.P.A.(MANDANTE) PER LA "FORNITURA DI SERVIZI DI GESTIONE E MANUTENZIONE DI SISTEMI IP E PDL, LOTTO 3". C.I.G. 6529743263; C.I.G. DERIVATO 72166686D3 -DGR N.2429/2016 E S.M | 48.920,03 |
| 2021 | U13001 | 11 | 1 | 3021000002 | ADESIONE ALLA CONVENZIONE "APPARECCHIATURE MULTIFUNZIONE 28-NOLEGGIO-LOTTO 4 - CIG 6283767890" TRA CONSIP SPA E KYOCERA DOCUMENT SOLUTIONS ITALIA SPA- PER L'ACQUISIZIONE DEL SERVIZIO DI NOLEGGIO DI 21 FOTOCOPIATRICI - CIG DERIVATO 7483949E13 | 17.144,21 |
| 2021 | U15004 | 11 | 1 | 3021000003 | DETERMINAZIONE DI ASSUNZIONE IMPEGNO DI SPESA PER L'ACQUISIZIONE PER IL PERIODO 2019-2021 DI UN UNITA' TECNICA PRESSO L'AGENZIA REGIONALE PER LA SICUREZZA TERRITORIALE E LA PROTEZIONE CIVILE (01/01/2019 - 30/11/2021) TRAMITE ADESIONE A CONVENZIONE TRA CONSIP S.P.A. E IL RTI FASTWEB S.P.A.(MANDATARIA) E MATICMIND S.P.A.(MANDANTE) PER LA "FORNITURA DI SERVIZI DI GESTIONE E MANUTENZIONE DI SISTEMI IP E PDL, LOTTO 3". C.I.G. 6529743263; C.I.G. DERIVATO 7752091BDB. | 24.460,04 |
| 2021 | U15007 | 11 | 1 | 3021000006 | (CIG 765218707B) ACQUISTO DI UNA FORNITURA PLURIENNALE DI FERRAMENTA PER I MAGAZZINI CERPIC E CREMM - AGGIUDICAZIONE DEFINITIVA A FAVORE DELLA SOCIETÀ COR.EL S.R.L. E IMPEGNO DI SPESA | 18.981,47 |
| 2021 | U15007 | 11 | 1 | 3021000007 | (CIG 765218707B) ACQUISTO DI UNA FORNITURA PLURIENNALE DI FERRAMENTA PER I MAGAZZINI CERPIC E CREMM - AGGIUDICAZIONE DEFINITIVA A FAVORE DELLA SOCIETÀ COR.EL S.R.L. E IMPEGNO DI SPESA | 322,58 |
| 2021 | U22041 | 11 | 2 | 3021000008 | (CUP F37H19000110002 - CIG DERIVATO 7878098C1F) ADESIONE AL CONTRATTO QUADRO SGI - LOTTO 2 - CIG MASTER 621032497B - SOTTOSCRITTO DA CONSIP SPA E DA ENGINEERING INGEGNERIA INFORMATICA S.P.A. (IN R.T.I.) PER L'ACQUISIZIONE DEL SERVIZIO DIRETTO A SVILUPPARE L'EVOLUZIONE TECNOLOGICA DEL PARCO APPLICATIVO DELL'AGENZIA REGIONALE - IMPEGNO DI SPESA | 90.674,32 |

| Esercizio | Capitolo | Missione | Titolo uscite | Impegno | Descrizione | Residui passivi al 31.12.2021 |
|-----------|----------|----------|---------------|------------|---|-------------------------------|
| 2021 | U15004 | 11 | 1 | 3021000009 | (CUP F37H19000110002 - CIG DERIVATO 7878098C1F) ADESIONE AL CONTRATTO QUADRO SGI - LOTTO 2 - CIG MASTER 621032497B - SOTTOSCRITTO DA CONSIP SPA E DA ENGINEERING INGEGNERIA INFORMATICA S.P.A. (IN R.T.I.) PER L'ACQUISIZIONE DEL SERVIZIO DIRETTO A SVILUPPARE L'EVOLUZIONE TECNOLOGICA DEL PARCO APPLICATIVO DELL'AGENZIA REGIONALE - IMPEGNO DI SPESA | 22.067,65 |
| 2021 | U12005 | 11 | 1 | 3021000016 | (CIG DERIVATO 79219507F1) ADESIONE ALL'ACCORDO QUADRO CONSIP DENOMINATO "FUEL CARD 1" PER L'APPROVVIGIONAMENTO DI CARBURANTE PER AUTOTRAZIONE PER I VEICOLI IN DISPONIBILITÀ DELL'AGENZIA - IMPEGNO DI SPESA | 21.350,04 |
| 2021 | U15014 | 9 | 1 | 3021000018 | MANUTENZIONE DELLE AREE A VERDE NELLE CONCHE DI NAVIGAZIONE. INTERVENTI TRIENNALI DI SFALCIO DELLE AREE A VERDE ANNESSE ALLE CONCHE DI NAVIGAZIONE SULL' IDROVIA FERRARESE. TRIENNIO 2019-2021. IMPEGNI DI SPESA, RIF.TO DET. N. 1535/2019. D. LGS N. 50/2016 E S.M. | 5.748,21 |
| 2021 | U15015 | 9 | 1 | 3021000022 | D.G.R. 556 DEL 08.04.2019 - COD. SP19A009 - MANUTENZIONE TRIENNALE 2019/2021 DEI TRATTI DEI CORSI D'ACQUA SOGGETTI A SERVIZIO DI PIENA - C.U.P. E91G19000200002 - C.I.G. 801405710D - ADOZIONE DETERMINAZIONE A CONTRARRE, AGGIUDICAZIONE E ASSUNZIONE IMPEGNO DI SPESA - IMPRESA FEA SRL | 40.681,99 |
| 2021 | U12006 | 11 | 1 | 3021000033 | D.D. 1535/2019. ID 1003. "INTERVENTI DI MANUTENZIONE CONDIZIONATORI SEDE VIALE CAVOUR, 77. TRIENNIO 2019 - 2021" AFFIDAMENTO A CPL CONCORDIA SOC. COOP. (MO) DELL'APPALTO IN ESITO ALL'ESPLETAMENTO DELLA RDO N. P1204708-19, INDETTA SULLA PIATTAFORMA TELEMATICA INTERCENTER - SATER, AI SENSI DELL'ART. 36, COMMA 2, LETTERA A), DEL D.LGS N. 50/2016 E SS.MM. CIG Z22292580E. CUP F78G19002700002. IMPEGNO DI SPESA. | 264,71 |
| 2021 | U16007 | 11 | 1 | 3021000034 | CONTRATTO PER LA CONCESSIONE IN COMODATO D'USO DEL CENTRO OPERATIVO UNIFICATO DI PROTEZIONE CIVILE DI MODENA IN LOCALITÀ MARZAGLIA NUOVA - CONTRIBUTO AL COMUNE DI MODENA PER LA MANUTENZIONE ORDINARIA E STRAORDINARIA, GLI ONERI DI GESTIONE, UTENZE E RACCOLTA RIFIUTI SOLIDI URBANI - ASSUNZIONE DEGLI IMPEGNI DI SPESA PER GLI ANNI 2019 - 2020 - 2021 | 85.000,00 |
| 2021 | U11007 | 11 | 1 | 3021000044 | DETERMINA A CONTRARRE E AGGIUDICAZIONI EFFICACI, AI SENSI DELL'ART. 36, COMMA 2, LETT. A), DEL D.LGS. 50/2016, DELLE FORNITURE IN ABBONAMENTO DELLE RIVISTE ON LINE: DD 1535/2019 - ID 1061 - "ABBONAMENTO RIVISTE E SITI ON-LINE". CIG ZC82A82581 SOC. MAGGIOLI S.P.A.; CIG ZBC2A82631 SOC. WOLTERS KLUWER ITALIA S.R.L.; CIG Z492A82692 ASSOCIAZIONE IDROTECNICA ITALIANA. ASSUNZIONE IMPEGNO DI SPESA. | 152,99 |
| 2021 | U13001 | 11 | 1 | 3021000045 | DETERMINA A CONTRARRE PER L'ACQUISTO DEL SERVIZIO DI PAGAMENTO DEL PEDAGGIO AUTOSTRADALE TRAMITE TELEPASS PER IL PARCO AUTO DELL'AGENZIA REGIONALE (CONTRATTO SOGGETTO AL REGIME DI TRACCIABILITÀ ATTENUATA DI CUI ALL'ART. 3, COMMA 2, L. 136/2010) - IMPEGNO DI SPESA | 1.804,62 |
| 2021 | U16021 | 11 | 1 | 3021000047 | PROSECUZIONE DELL'ATTUAZIONE DEI PIANI DI LIMITAZIONE NUMERICA DEGLI ANIMALI CON ABITUDINI FOSSORIE NEL TERRITORIO MODENESE - TRIENNIO 2019-2021 - IMPEGNO DI SPESA A FAVORE DELLA PROVINCIA DI MODENA | 25.000,00 |
| 2021 | U16021 | 11 | 1 | 3021000048 | CONVENZIONE TRA AGENZIA PER LA SICUREZZA TERRITORIALE E LA PROTEZIONE CIVILE E ARPAE-SIMC, DI CUI ALLA DGR 951/2019. APPROVAZIONE POA PRIMA ANNUALITÀ E ASSUNZIONE IMPEGNO DI SPESA PER GLI ANNI 2019, 2020 E 2021. | 190.000,00 |
| 2021 | U12028 | 11 | 1 | 3021000051 | AFFIDAMENTO DIRETTO A PAREDES ITALIA SPA DELLA FORNITURA DI MATERIALE IGIENICO VARIO ALL'AGENZIA REGIONALE PER LA SICUREZZA TERRITORIALE E LA PROTEZIONE CIVILE DELLA REGIONE EMILIA ROMAGNA, AI SENSI DELL'ART. 36 COMMA 2 LETTERA A) DEL D.LGS. 50/2016 ES.M.I. - CIG ZD02A99756. | 213,91 |
| 2021 | U15015 | 9 | 1 | 3021000052 | DGR N. 556/2019 "C.I. SP18B002.003- LAVORI URGENTI NEGLI IMPIANTI DEL BACINO DEL PO DI VOLANO NEI COMUNI DI FERRARA, FISCAGLIA, OSTELLATO, COMACCHIO, CODIGORO (FE). CIG ZAC29FBFA2" APPROVAZIONE PROGETTO EX ART. 27, D.LGS.N. 50/2016 E S.M., AFFIDAMENTO INCARICHI EX ART. 113, D.LGS.N. 50/2016 E S.M., AFFIDAMENTO EX ART. 36, C. 2, LETT. A), D.LGS.N. 50/2016 E S.M. ALL'IMPRESA TOTI STEFANO (FE) E ASSUNZIONE IMPEGNI DI SPESA | 12.112,83 |
| 2021 | U15015 | 9 | 1 | 3021000053 | D.G.R. 556/19 - SERVIZIO DI PIENA COD SP19A008 - COMUNI DI RUBIERA, REGGIO EMILIA, CASALGRANDE E SCANDIANO (RE) RIPRISTINO SEZIONE DEFLUSSO TORRENTE TRESINARO DA ARCETO A RUBIERA - CUP E31G19000090002 CIG 807623826F - APPROVAZIONE VERBALE PROPOSTA DI AGGIUDICAZIONE E AGGIUDICAZIONE EFFICACE IMPRESA COFAR SRL - RIDEFINIZIONE QUADRO ECONOMICO | 52.711,87 |
| 2021 | U15015 | 9 | 1 | 3021000055 | "DGR N. 556/2019 - C.I. SP19C004 -INTERVENTI URGENTI E D'EMERGENZA NEI CORSI D'ACQUA DEI BACINI DEI TORRENTI IDICE E SILLARO" COMUNI VARI (BO - FE - RA)" - CIG 80936199AE. APPROVAZIONE PROGETTO EX ART. 27, D.LGS.N. 50/2016 E S.M. E AFFIDAMENTO A C.I.B., COSTRUZIONI IDROGEOLOGICHE BOLOGNESI, EX ART. 36, C. 2, LETT. B), D.LGS. N. 50/2016 E S.M. | 50.253,20 |
| 2021 | U15020 | 9 | 1 | 3021000057 | D.G.R. 556/2019 COD 7B1A048 - COMUNI DI CASINA, CASTELNOVO NE' MONTI, VETTO E VENTASSO (RE) LAVORI DI MANUTENZIONE ORDINARIA FINALIZZATI AL MIGLIORAMENTO DELL'ASSETTO IDRAULICO NEL BACINO DEL MEDIO TORRENTE ENZA - CUP E82H19000010002 CIG 8076268B2E - APPROVAZIONE VERBALE PROPOSTA DI AGGIUDICAZIONE E AGGIUDICAZIONE EFFICACE IMPRESA IDROVIE SRL - RIDEFINIZIONE QUADRO ECONOMICO | 516,05 |
| 2021 | U15020 | 9 | 1 | 3021000060 | D.G.R. 556/19 - L.R. 27/74 - COD 7B1A038 - COMUNE DI FERRIERE PC - INTERVENTI DI MANUTENZIONE IDRAULICA NEI CORSI D'ACQUA NEL BACINO DELL'ALTO T. NURE - C.U.P.: E98E19000020002 - C.I.G.: 80662987AE. APPROVAZIONE VERBALE PROPOSTA DI AGGIUDICAZIONE E AGGIUDICAZIONE EFFICACE DITTA DEGANI S.R.L. E RIDEFINIZIONE QUADRO ECONOMICO. | 4.556,51 |
| 2021 | U15020 | 9 | 1 | 3021000063 | D.G.R. 556/19 - D.LGS. 152/06 - COD 7A1A011 - COMUNI DI BETTOLA E CASTELL'ARQUATO PC - INTERVENTI DI MANUTENZIONE ORDINARIA DEI VERSANTI NEI TERRITORI DEI BACINI DEL T. NURE E T. ARDA - C.U.P.: E32H19000060002 - C.I.G.: 8065977EC6. APPROVAZIONE VERBALE PROPOSTA DI AGGIUDICAZIONE E AGGIUDICAZIONE EFFICACE DITTA VACCARI S.R.L. E RIDEFINIZIONE QUADRO ECONOMICO. | 44.842,37 |
| 2021 | U15020 | 9 | 1 | 3021000068 | D.G.R. 556/19 - L.R. 27/74 - COD 7B1A037 - COMUNE DI FIOREZZUOLA D'ARDA PC - INTERVENTI DI MANUTENZIONE ORDINARIA NEI BACINI DEI TORRENTI ARDA, ONGINA E STIRONE - C.U.P.: E11G19000040002 - C.I.G.: 8066266D44. APPROVAZIONE VERBALE PROPOSTA DI AGGIUDICAZIONE E AGGIUDICAZIONE EFFICACE DITTA MOLINELLI S.R.L. E RIDEFINIZIONE QUADRO ECONOMICO. | 722,69 |
| 2021 | U15020 | 9 | 1 | 3021000071 | L.R. N.27/74 - COD.7B1A053 - COMUNI VARI (MO) - MANUTENZIONE DEI VERSANTI E DEL RETICOLO IDROGRAFICO NON ARGINATO DI COMPETENZA REGIONALE - CUP E42H19000060002 LOTTO C - PEDECOLLINA - CIG 8019537B47. AGGIUDICAZIONE EX ART.32, COMMA 7, D.LGS. N. 50/2016 A FAVORE DI ZACCARIA COSTRUZIONI S.R.L. | 58.149,72 |

| Esercizio | Capitolo | Missione | Titolo uscite | Impegno | Descrizione | Residui passivi al 31.12.2021 |
|-----------|----------|----------|---------------|------------|--|-------------------------------|
| 2021 | U15020 | 9 | 1 | 3021000072 | L.R. N.27/74 - COD.7B1A053 - COMUNI VARI (MO) - MANUTENZIONE DEI VERSANTI E DEL RETICOLO IDROGRAFICO NON ARGINATO DI COMPETENZA REGIONALE - CUP E42H19000060002" LOTTO A - MONTAGNA SECCHIA - CIG 8019498B18. AGGIUDICAZIONE EX ART. 32, COMMA 7, D.LGS. N. 50/2016 A FAVORE DI GAETTI COSTRUZIONI S.R.L. | 1.234,03 |
| 2021 | U15020 | 9 | 1 | 3021000073 | L.R. N.27/74 - COD.7B1A053 - COMUNI VARI (MO) - MANUTENZIONE DEI VERSANTI E DEL RETICOLO IDROGRAFICO NON ARGINATO DI COMPETENZA REGIONALE - CUP E42H19000060002" LOTTO B - MONTAGNA PANARO - CIG 8019518B99. AGGIUDICAZIONE EX ART. 32, COMMA 7, D.LGS. N. 50/2016 A FAVORE DI IDROTER S.N.C. DI BARONI WALTER, GIANNASI GIAMBATTISTA E MANARI UMBERTO | 122.363,50 |
| 2021 | U15015 | 9 | 1 | 3021000077 | SP19C010 - INTERVENTI URGENTI E D'EMERGENZA NEI CORSI D'ACQUA DEI BACINI DEL TORRENTE SAVENA ABBANDONATO, DEL FIUME RENO E DEL CANALE NAVILE IN COMUNI VARI DELLA PROVINCIA DI BOLOGNA. CIG 8099194253. APPROVAZIONE PROGETTO, AFFIDAMENTO A S.E.M. S.R.L. E ASSUNZIONE IMPEGNI DI SPESA | 11.250,86 |
| 2021 | U15051 | 11 | 1 | 3021000078 | ID 977. "SERVIZIO DI VIGILANZA PRESSO LE CONCHE DI NAVIGAZIONE". AFFIDAMENTO A TOP SECRET VIGILANZA S.R.L. (FE) DELL'APPALTO IN ESITO ALL'ESPLETAMENTO DELLA RDO N. PI307694-19, INDETTA SULLA PIATTAFORMA TELEMATICA INTERCENTER - SATER, AI SENSI DELL'ART. 36, COMMA 2, LETTERA A), DEL D.LGS N. 50/2016 E SS.MM. CIG Z1C29D74BD. | 5.912,19 |
| 2021 | U15020 | 9 | 1 | 3021000079 | D.G.R. N. 556/2019 - C.I. 7B1C001.010 - LAVORI DI SFALCIO, TAGLIO VEGETAZIONE RIPROFILATURA E RIPRISTINO SPONDE IN FRANA IN TRATTI ARGINATI DEI TORRENTI SAMOGGIA, LAVINO, GHIRONDA, SAVENA ABBANDONATO, DEL FIUME RENO E DEL CANALE NAVILE - CUP E51G19000130002 - CIG 8088244618. APPROVAZIONE PROGETTO ESECUTIVO, AFFIDAMENTO A MONTANA VALLE DEL LAMONE SOC. COOP. A R.L. (RA) E ASSUNZIONE IMPEGNI DI SPESA | 13.702,47 |
| 2021 | U15020 | 9 | 1 | 3021000080 | 7B1C011 - CUP E51G19000140002 - LAVORI DI SFALCIO, TAGLIO VEGETAZIONE RIPROFILATURA E RIPRISTINO SPONDE IN FRANA IN TRATTI NON ARGINATI DEI TORRENTI SAMOGGIA, LAVINO, GHIRONDA, SAVENA ABBANDONATO, DEL FIUME RENO E DEL CANALE NAVILE" COMUNI VARI (BO) - CIG 8090492534. APPROVAZIONE PROGETTO ESECUTIVO, AFFIDAMENTO A BARACCANI S.N.C. DI BARACCANI GIORGIO E C. (BO) E ASSUNZIONE IMPEGNI DI SPESA | 3.446,01 |
| 2021 | U13002 | 11 | 1 | 3021000081 | D.D. 1535/2019. "ID 997 - ACQUISTO AGGIORNAMENTO SOFTWARE PROGRAMMI DI ELABORAZIONE TOPOGRAFICA". AFFIDAMENTO A TOPCON POSITIONING ITALY DELL'APPALTO IN ESITO ALL'ESPLETAMENTO DELLA RDO N. PI270580-19, INDETTA SULLA PIATTAFORMA TELEMATICA INTERCENTER - SATER, AI SENSI DELL'ART. 36, COMMA 2, LETTERA A), DEL D.LGS N. 50/2016 E SS.MM. CIG ZC329C526E. IMPEGNO DI SPESA. | 3.941,20 |
| 2021 | U15019 | 9 | 1 | 3021000082 | DGR 556/19 COD. SE18A019 - INDAGINI E RILIEVI ATTRAVERSO LA VERIFICA E LA LETTURA DI ALCUNI DEGLI STRUMENTI DELLA RETE DI MONITORAGGIO IDROGEOLOGICA, INCLINOMETRICA E PIEZOMETRICA - CIG 8063320E26 - AGGIUDICAZIONE E IMPEGNO DI SPESA - IMPRESA GEOTECA SRL | 2.473,07 |
| 2021 | U12001 | 11 | 1 | 3021000083 | ADESIONE ALLA CONVENZIONE "CARTA IN RISME 5" STIPULATA TRA INTERCENT-ER E LA PITAGORA DI MACRELLI GIAN CARLO PER L'ACQUISTO DI CARTA RICICLATA IN RISME PER L'AREA EST-ACQUISIZIONE IMPOSTATA AL RISPETTO DEI CAM DI CUI AL DM 4 APRILE 2013-CIG 7543508BB8, CIG DERIVATO Z2D2A93A61. | 6.833,98 |
| 2021 | U11003 | 11 | 1 | 3021000087 | (CIG ORIGINARIO 8000110B9C - CIG DERIVATO 81865678CC) ACQUISIZIONE DEL SERVIZIO ASSICURATIVO RCA - LIBRO MATRICOLA PER I MEZZI DELL'AGENZIA REGIONALE A SEGUITO DELL'ESPLETAMENTO DI PROCEDURA APERTA DA PARTE DI INTERCEN-ERC - AGGIUDICAZIONE CONDIZIONATA A FAVORE DELLA SOCIETÀ AMISSIMA ASSICURAZIONI S.P.A. E IMPEGNO DI SPESA | 13.545,88 |
| 2021 | U11003 | 11 | 1 | 3021000088 | (CIG ORIGINARIO 8000112D42 E CIG DERIVATO Z832BC14E0) ACQUISIZIONE DEL SERVIZIO ASSICURATIVO POLIZZA INFORTUNI PER IL NVRI E VOLONTARIATO (LOTTO 7) A SEGUITO DI ESPLETAMENTO DI PROCEDURA APERTA EUROPEA DA PARTE DI INTERCEN-ER - IMPEGNO DI SPESA CONDIZIONATO A FAVORE DELLA SOCIETÀ VITTORIA ASSICURAZIONI S.P.A. | 997,91 |
| 2021 | U15005 | 11 | 1 | 3021000090 | (SMARTCIG Z742C0C3DE)- AFFIDAMENTO DEL SERVIZIO DI LAVAGGIO VEICOLI, NELL'AMBITO TERRITORIALE DELLA PROVINCIA DI RIMINI, ALLA SOCIETÀ F.LLI GIOVANELLI S.N.C. DI GIOVANELLI MIRKO E C. - IMPEGNO DI SPESA | 0,01 |
| 2021 | U15005 | 11 | 1 | 3021000094 | (SMARTCIG ZD92C22887) - AFFIDAMENTO DEL SERVIZIO DI LAVAGGIO VEICOLI, NELL'AMBITO TERRITORIALE DI CESENA, ALLA SOCIETÀ GARAGE VENEZIA S.R.L. - IMPEGNO DI SPESA | 0,37 |
| 2021 | U15005 | 11 | 1 | 3021000096 | (SMARTCIG Z782C15513) - AFFIDAMENTO DEL SERVIZIO DI LAVAGGIO VEICOLI, NELL'AMBITO TERRITORIALE DELLA PROVINCIA DI RAVENNA, ALLA SOCIETÀ GARAGE MARIANI S.R.L. - IMPEGNO DI SPESA | 1,00 |
| 2021 | U15022 | 9 | 1 | 3021000099 | DD NN. 1535/2019 - 2611/2019 CODICE 1158 - "SERVIZIO ESTIVO DI MANOVRA DELLA CONCA DI PONTELAGOSCURO E DA REMOTO DELLA CONCA DI VALPAGLIARO - ANNUALITÀ 2020 - 2021". CIG 817167685B. AFFIDAMENTO DEL CONTRATTO A FINOTTI ALBERTO S.R.L. (RO). ASSUNZIONE IMPEGNI DI SPESA. | 12.691,19 |
| 2021 | U15005 | 11 | 1 | 3021000103 | (SMARTCIG Z582C85D6A)- AFFIDAMENTO DEL SERVIZIO DI LAVAGGIO VEICOLI, NELL'AMBITO TERRITORIALE DELLA PROVINCIA DI PARMA, ALLA SOCIETÀ KING OF FUEL S.N.C. DI USMAN AFZAL E C. - IMPEGNO DI SPESA | 1.159,00 |
| 2021 | U15005 | 11 | 1 | 3021000107 | (SMARTCIG ZB12C8AE45)- AFFIDAMENTO DEL SERVIZIO DI LAVAGGIO VEICOLI, NELL'AMBITO TERRITORIALE DELLA PROVINCIA DI FORLÌ, ALLA SOCIETÀ CASALI S.N.C. DI CASALI MAURIZIO - IMPEGNO DI SPESA | 424,07 |
| 2021 | U15005 | 11 | 1 | 3021000110 | (SMARTCIG ZC02C8D0B5)- AFFIDAMENTO DEL SERVIZIO DI SANIFICAZIONE VEICOLI, NELL'AMBITO TERRITORIALE DELLA PROVINCIA DI RAVENNA, ALL'IMPRESA INDIVIDUALE BO.BO DI ANDREA BONAVITA - IMPEGNO DI SPESA | 1.952,00 |
| 2021 | U12006 | 11 | 1 | 3021000115 | CIG 8102094B78 - AFFIDAMENTO ALLA SOCIETÀ ISD SRL DEL SERVIZIO DI MANUTENZIONE PERIODICA E SUPPLEMENTARE SU N. 157 MASCHERE TURBO VENTILATE. IMPEGNO DI SPESA. DD N. 3629/2019 | 25.567,12 |
| 2021 | U12006 | 11 | 1 | 3021000116 | CIG 8102094B78 - AFFIDAMENTO ALLA SOCIETÀ ISD SRL DEL SERVIZIO DI MANUTENZIONE PERIODICA E SUPPLEMENTARE SU N. 157 MASCHERE TURBO VENTILATE. IMPEGNO DI SPESA. DD N. 3629/2019 | 419,13 |
| 2021 | U14055 | 11 | 1 | 3021000117 | CIG ZDE2A95775 - AFFIDAMENTO ALLA SOCIETÀ GALILEO INGEGNERIA S.R.L. DEL SERVIZIO DI AFFIANCAMENTO E COORDINAMENTO PER LE PROVE DI EVACUAZIONE OBBLIGATORIE E LE RELATIVE CONNESSE ATTIVITÀ DI AGGIORNAMENTO E CONSULENZA. IMPEGNO DI SPESA - DD N. N. 3334/2019 | 762,00 |
| 2021 | U15020 | 9 | 1 | 3021000119 | C.I. 7B1B001.003 - LAVORI DI MANUTENZIONE ORDINARIA DEGLI ARGINI DEL PO DI VOLANO A VALLE DEL PONTE DELLA STRADA STATALE 309 NEI COMUNI DI COMACCHIO E DI CODIGORO (FE) - CUP E91G19000130002 - CIG 8150586C55. AGGIUDICAZIONE EX ART.32, COMMA 7, D.LGS. N.50/2016 A FAVORE DI TRIDELLO GENNI | 107.181,78 |

| Esercizio | Capitolo | Missione | Titolo uscite | Impegno | Descrizione | Residui passivi al 31.12.2021 |
|-----------|----------|----------|---------------|------------|--|-------------------------------|
| 2021 | U15051 | 11 | 1 | 3021000120 | (SMARTCIG Z5C2CA0513)- AFFIDAMENTO DEL SERVIZIO DI TRASPORTO BENI/ATTREZZATURE ALLA SOCIETÀ IL PARMENSE TRASPORTI S.R.L. - IMPEGNO DI SPESA | 16.348,00 |
| 2021 | U15020 | 9 | 1 | 3021000124 | COD.7B1C007- LAVORI DI SFALCIO, TAGLIO VEGETAZIONE, RIPROFILATURA E RIPRISTINO SPONDE IN FRANA IN TRATTI SALTUARI DEI TORRENTI IDICE, SAVENA, SILLARO, QUADERNA, GAIANA E FOSSATONE CUP E91G19000170002 - CIG 8156513774. AGGIUDICAZIONE EX ART. 32 COMMA 7 D.LGS.50/2016 A FAVORE DEL CONSORZIO INNOVA SOCIETA' COOPERATIVA | 61.690,28 |
| 2021 | U15005 | 11 | 1 | 3021000125 | (SMARTCIG Z562CDC356)- AFFIDAMENTO DEL SERVIZIO DI SANIFICAZIONE/LAVAGGIO VEICOLI, NELL'AMBITO TERRITORIALE DELLA PROVINCIA DI FORLÌ-CESENA, ALL'IMPRESA INDIVIDUALE PIERI LUCIANO - IMPEGNO DI SPESA | 142,56 |
| 2021 | U15005 | 11 | 1 | 3021000129 | (SMARTCIG ZC22CE7675)- AFFIDAMENTO DEL SERVIZIO DI LAVAGGIO VEICOLI, NELL'AMBITO TERRITORIALE DELLA PROVINCIA DI FERRARA, ALLA SOCIETÀ CAVAGION S.N.C. DI CAVAGION MICHELANGELO E C. - IMPEGNO DI SPESA | 608,12 |
| 2021 | U16021 | 11 | 1 | 3021000135 | CONVENZIONE TRIENNALE TRA AGENZIA E UNIVERSITÀ DEGLI STUDI DI PARMA - DIPARTIMENTO DI INGEGNERIA E ARCHITETTURA - RISCHIO SISMICO. DGR 1072/2019. APPROVAZIONE POA PRIMA ANNUALITÀ. ASSUNZIONE IMPEGNI DI SPESA ANNI 2020-2021-2022. | 18.000,00 |
| 2021 | U13001 | 11 | 1 | 3021000137 | CIG DERIVATO Z552DE6D16 - ADESIONE ALLA CONVENZIONE INTERCENTER "SERVIZIO DI NOLEGGIO DI MACCHINE FOTOCOPIATRICI DIGITALI 6" - CIG MASTER 7668471E72 - PER ACQUISIRE IL SERVIZIO DI NOLEGGIO DI N. 5 FOTOCOPIATRICI PER I CUP E SALE EMERGENZE. IMPEGNO DI SPESA | 421,85 |
| 2021 | U13001 | 11 | 1 | 3021000138 | CIG Z112DE4EFE FORNITURA IN NOLEGGIO DAL 01/10/2020 E PER 60 MESI, DI N. 20 PC DETACHABLE, DISPOSITIVI OPZIONALI E SERVIZI CONNESSI, DI N. 8 DOCKING STATION E N. 5 ALIMENTATORI IN ADESIONE ALLA CONVENZIONE SOTTOSCRITTA TRA INTERCENTER, E TEAM MEMORES COMPUTER SPA PER LA FORNITURA IN ACQUISTO E IN NOLEGGIO DI PC CONVERTIBILI 2 IN 1 (DETACHABLE), DISPOSITIVI OPZIONALI E SERVIZI CONNESSI (LOTTO 1 CIG 8017150977, LOTTO 2 CIG 8017151A4A). IMPEGNO DI SPESA. | 2.109,61 |
| 2021 | U16021 | 11 | 1 | 3021000140 | CONVENZIONE QUINQUENNALE TRA AGENZIA E ALMA MATER STUDIOIUM UNIVERSITÀ DI BOLOGNA - DIPARTIMENTO DI SCIENZE BIOLOGICHE, GEOLOGICHE E AMBIENTALI - BIGEA. DGR 946/2016.. APPROVAZIONE POA QUARTA ANNUALITÀ. ASSUNZIONE IMPEGNI DI SPESA ANNI 2020-2021 (P.OPE ALL. 3 ID N.98) | 30.000,00 |
| 2021 | U16021 | 11 | 1 | 3021000141 | CONVENZIONE QUINQUENNALE TRA AGENZIA E UNIVERSITÀ DEGLI STUDI DI MODENA E REGGIO EMILIA - DIPARTIMENTO DI SCIENZE CHIMICHE E GEOLOGICHE. DGR 947/2016 APPROVAZIONE POA QUARTA ANNUALITÀ. ASSUNZIONE IMPEGNI DI SPESA ANNI 2020-2021 (P.OPE ALL. 3 ID N.99) | 30.000,00 |
| 2021 | U16021 | 11 | 1 | 3021000142 | CONVENZIONE QUINQUENNALE TRA AGENZIA E L'UNIVERSITÀ DI BOLOGNA - DIPARTIMENTO DI INGEGNERIA CIVILE, CHIMICA, AMBIENTALE E DEI MATERIALI - DICAM. DGR 628/2016. APPROVAZIONE POA QUARTA ANNUALITÀ. ASSUNZIONE IMPEGNI DI SPESA ANNI 2020-2021 (P.OPE ALL. 3 ID N.97) | 21.600,00 |
| 2021 | U12005 | 11 | 1 | 3021000144 | CIG Z672E53281 - ACQUISTO DALLA SOCIETA' BUTANGAS SPA DI N. 20 BOMBOLE DI GAS GPL PER IL CENTRO LOGISTICO DI PROTEZIONE CIVILE CERPIC A TRESIGALLO (FERRARA) PER IL TRIENNIO 2020, 2021, 2022. | 610,60 |
| 2021 | U22030 | 11 | 2 | 3021000146 | (CUP F60119000000002- CIG 805460457D) AFFIDAMENTO CONDIZIONATO ALLA SOCIETÀ MED S.P.A PER L'ACQUISTO DI UNA FORNITURA DI TRE BATELLI PNEUMATICI A CHIGLIA RIGIDA DA DESTINARE ALLA DIREZIONE MARITTIMA DI RAVENNA - IMPEGNO DI SPESA | 2.135,00 |
| 2021 | U15014 | 9 | 1 | 3021000149 | DD N. 2024/2020 - N. ID 77 RIMOZIONE DEGLI OSTACOLI ALLA NAVIGAZIONE LUNGO L'IDROVIA FERRARESE" FINANZIAMENTO EUR 155.000,00. CUP F94H20000630002 - CIG 8431853935. APPROVAZIONE PROGETTO ESECUTIVO. AFFIDAMENTO INCARICHI EX ART. 113 DLGS N. 50/2016. DETERMINAZIONE A CONTRARRE E AFFIDAMENTO A PADANA SCAVI SRL (FE). ASSUNZIONE IMPEGNO DI SPESA | 15.789,92 |
| 2021 | U22041 | 11 | 2 | 3021000155 | DETERMINAZIONE A CONTRARRE PER ACQUISTO DI SERVIZI DI SVILUPPO E MANUTENZIONE INFORMATICA TRAMITE CONVENZIONE INTERCENTER PER LA FORNITURA DI SERVIZI DI SVILUPPO, EVOLUZIONE E GESTIONE DI SISTEMI INFORMATIVI A SUPPORTO DELLE AMMINISTRAZIONI DEL TERRITORIO REGIONALE (LOTTO 1 CIG: 8151070BBE) (CIG DERIVATO: Z8C2EFBCEC). IMPEGNO DI SPESA | 4.661,38 |
| 2021 | U15051 | 11 | 1 | 3021000157 | ADESIONE ALLA "CONVENZIONE PER L'AFFIDAMENTO DEI SERVIZI DI VIGILANZA ARMATA, PORTIERATO E SERVIZI DI CONTROLLO 2-LOTTO 1 "SERVIZIO DI VIGILANZA ARMATA E ALTRI SERVIZI AGGIUNTIVI E TRASPORTO VALORI E CONTAZIONE DENARO PER LE AMMINISTRAZIONI DELLE PROVINCE DI BOLOGNA E FERRARA . CIG 7552755A96 "STIPULATA TRA INTERCENT-ER E IL R.T.I. COSTITUITO DA COOPSERVICE SOC.COOP.P.A., CAPO-GRUPPO, E CITTADINI DELL'ORDINE SPA, MANDANTE - CIG DERIVATO Z7B2F09FBB | 1.042,36 |
| 2021 | U15051 | 11 | 1 | 3021000158 | ADESIONE ALLA "CONVENZIONE PER L'AFFIDAMENTO DEI SERVIZI DI VIGILANZA ARMATA, PORTIERATO E SERVIZI DI CONTROLLO 2-LOTTO 2 "SERVIZIO DI VIGILANZA ARMATA E ALTRI SERVIZI AGGIUNTIVI E TRASPORTO VALORI E CONTAZIONE DENARO PER LE AMMINISTRAZIONI DELLE PROVINCE DI MODENA, REGGIO EMILIA, PARMA E PIACENZA . CIG 7552764206 "STIPULATA TRA INTERCENT-ER E IL R.T.I. COSTITUITO DA COOPSERVICE SOC.COOP.P.A., CAPO-GRUPPO, E CITTADINI DELL'ORDINE SPA, MANDANTE - CIG DERIVATO | 17.245,55 |
| 2021 | U13001 | 11 | 1 | 3021000159 | AFFIDAMENTO DIRETTO ALLA DITTA GARAGE MARIANI SRL DEL SERVIZIO DI PARCHEGGIO DI N. 10 AUTO DI SERVIZIO DELL'AGENZIA PER LA SICUREZZA TERRITORIALE E LA PROTEZIONE CIVILE DELLA REGIONE EMILIA ROMAGNA. SEDE DI RAVENNA . CIG ZDB2EF3361. | 3.386,78 |
| 2021 | U13001 | 11 | 1 | 3021000161 | AFFIDAMENTO DIRETTO ALLA DITTA GARAGE MAMBELLI SNC DEL SERVIZIO DI PARCHEGGIO DI N. 5 AUTO DI SERVIZIO DELL'AGENZIA PER LA SICUREZZA TERRITORIALE E LA PROTEZIONE CIVILE DELLA REGIONE EMILIA ROMAGNA. SEDE DI FORLÌ . CIG Z592EF33A3. | 1.820,85 |
| 2021 | U22004 | 11 | 2 | 3021000171 | D.G.R. 1080/2020 - IMPEGNO DELLA SOMMA ASSEGNATA AI COMUNI DI NEVIANO DEGLI ARDUINI (PR), ALTO RENO TERME (BO) E SARSINA (FC) (P.OPE. ALL. 4 ID 113). | 50.000,00 |
| 2021 | U15019 | 9 | 1 | 3021000172 | DGR N. 722/2020. "COD. SE18C012.002 - REALIZZAZIONE DI INDAGINI GEOFISICHE PER PROGETTAZIONE OPERE". CIG Z0A2A44315. ATTRIBUZIONE INCARICHI EX ART. 113 D.LGS N. 50/2016. APPROVAZIONE PROGETTO E AFFIDAMENTO A GEOEXPLORATION (FC). ASSUNZIONE IMPEGNO DI SPESA | 14.250,15 |
| 2021 | U15020 | 9 | 1 | 3021000176 | D.G.R. 722/2020 COD. 7A1A018 - PROVINCIA DI REGGIO EMILIA - LAVORI DI MANUTENZIONE ORDINARIA FINALIZZATA ALLA DIFESA DEI VERSANTI CON OPERE DI DRENAGGIO, STRUTTURE, MOVIMENTI DI TERRA E SIMILI. AREA APPENNINICA - APPROVAZIONE PROGETTO IN LINEA TECNICA, DETERMINAZIONE A CONTRARRE, AGGIUDICAZIONE EFFICACE, RIDEFINIZIONE QUADRO ECONOMICO ED ASSUNZIONE IMPEGNO DI SPESA - IMPRESA MORANI SRL - CIG 84902464A4 - CUP E22G20000110002 | 24.058,34 |

| Esercizio | Capitolo | Missione | Titolo uscite | Impegno | Descrizione | Residui passivi al 31.12.2021 |
|-----------|----------|----------|---------------|------------|---|-------------------------------|
| 2021 | U15025 | 9 | 1 | 3021000178 | APPROVAZIONE PROGETTO ESECUTIVO, DETERMINA A CONTRARRE E AGGIUDICAZIONE EFFICACE NELL'AMBITO DI APPALTO DI LAVORI ALL'IMPRESA T.M. DI TONTINI MIRCO DI MERCATO SARACENO (FC) AVENTE AD OGGETTO:"D.G.R. 722 DEL 22/06/2020 - DEM20F01 - INTERVENTI DI PREVENZIONE DEL DISSESTO IDROGEOLOGICO E SICUREZZA DEL TERRITORIO - MANUTENZIONE AREE DEMANIALI NON CONCESSE" - CUP F56B20001430002_CIG 8487951EBC | 4.552,34 |
| 2021 | U15025 | 9 | 1 | 3021000197 | DGR N. 722 DEL 22/06/2020. DEM20C06 -CI DEM20C02 - CIG Z822EC4FA6 - COMUNI VARI (BO) - MANUTENZIONI AREE DEMANIALI - BACINI DELL'IDICE E DEL SILLARO CIG: Z822EC4FA6 - CUP: F73H20000350002"IMPORTO FINANZIAMENTO: EUR 30.000,00 | 6.500,00 |
| 2021 | U15025 | 9 | 1 | 3021000198 | RETTIFICA PARZIALE DD 2479/20 "DGR N. 722/2020 - C.I. DEM20B01 - CUP F42G20000070002 - CIG 83267202B8 - COMUNI VARI (FE) - MANUTENZIONE AREE DEMANIALI NON CONCESSE - BACINO PO DI VOLANO. APPROVAZIONE PROGETTO ESECUTIVO, DETERMINAZIONE A CONTRARRE E AFFIDAMENTO A F.LLI SAMBI SNC DI SAMBI DANTE E C. ASSUNZIONE IMPEGNI DI SPESA" | 4.968,17 |
| 2021 | U16021 | 11 | 1 | 3021000199 | D.G.R. N. 1494 DEL 02/11/2020 - CONVENZIONE TRA L'AGENZIA REGIONALE PER LA SICUREZZA TERRITORIALE E LA PROTEZIONE CIVILE E IL COMUNE DI MODENA FINALIZZATA ALLA PROGETTAZIONE, ALLA REALIZZAZIONE DEGLI INTERVENTI DI MANUTENZIONE DEL RETICOLO IDROGRAFICO DI COMPETENZA REGIONALE SUL TERRITORIO DEL COMUNE DI MODENA. ASSUNZIONE IMPEGNI DI SPESA PER LE ANNUALITÀ 2020/2021/2022. | 61.085,51 |
| 2021 | U15051 | 11 | 1 | 3021000203 | ADESIONE ALLA "CONVENZIONE PER L'AFFIDAMENTO DEI SERVIZI DI VIGILANZA ARMATA, PORTIERATO E SERVIZI DI CONTROLLO 2-LOTTO 1 "SERVIZIO DI VIGILANZA ARMATA E ALTRI SERVIZI AGGIUNTIVI E TRASPORTO VALORI E CONTAZIONE DENARO PER LE AMMINISTRAZIONI DELLE PROVINCE DI BOLOGNA E FERRARA . CIG 7552755A96 "STIPULATA TRA INTERCENT-ER E IL R.T.I. COSTITUITO DA COOPSERVICE SOC.COOP.P.A., CAPO-GRUPPO, E CITTADINI DELL'ORDINE SPA, MANDANTE - CIG DERIVATO ZC72F89BE7. | 1.080,12 |
| 2021 | U12001 | 11 | 1 | 3021000206 | RIDUZIONE DEGLI IMPEGNI DI SPESA ASSUNTI A FAVORE DELLA DITTA INDIVIDUALE LA PITAGORA DI MACRELLI GIAN CARLO DI DOMAGNANO (RSM) PER LA FORNITURA DI CARTA RICICLATA IN RISME E CONTESTUALE ASSUNZIONE DI IMPEGNI DI SPESA A FAVORE DELL'AGENZIA DELLE ENTRATE PER IL PAGAMENTO DELL'IVA IN REGIME DI REVERSE CHARGE - CIG. Z2D2A93A61. | 912,95 |
| 2021 | U11003 | 11 | 1 | 3021000248 | GARA IN ACCORDO DI SERVIZIO AVENTE AD OGGETTO SERVIZI ASSICURATIVI (ID GARA 7509557) QUANTIFICAZIONE DEGLI INCENTIVI DOVUTI DALL'AGENZIA REGIONALE PER LA SICUREZZA TERRITORIALE E LA PROTEZIONE CIVILE AD INTERCENT-ER, PER LA FASE DI AFFIDAMENTO, AI SENSI DELL'ART. 113 D.LGS 50/2016 S.M. - IMPEGNO DI SPESA E CONTESTUALE LIQUIDAZIONE | 1.290,05 |
| 2021 | U11003 | 11 | 1 | 3021000249 | RIACCERTAMENTO ORDINARIO DEI RESIDUI E ADEMPIMENTI CONSEGUENTI - (CIG ORIGINARIO 8000110B9C - CIG DERIVATO 81865678CC) ACQUISIZIONE DEL SERVIZIO ASSICURATIVO RCA - LIBRO MATRICOLA PER I MEZZI DELL'AGENZIA REGIONALE A SEGUITO DELL'ESPLETAMENTO DI PROCEDURA APERTA DA PARTE DI INTERCEN-ERC - AGGIUDICAZIONE CONDIZIONATA A FAVORE DELLA SOCIETÀ AMISSIMA ASSICURAZIONI S.P.A. E IMPEGNO DI SPESA | 401,62 |
| 2021 | U11003 | 11 | 1 | 3021000250 | RIACCERTAMENTO ORDINARIO DEI RESIDUI E ADEMPIMENTI CONSEGUENTI - (CIG ORIGINARIO 8000112D42 E CIG DERIVATO Z832BC14E0) ACQUISIZIONE DEL SERVIZIO ASSICURATIVO POLIZZA INFORTUNI PER IL NVRI E VOLONTARIATO (LOTTO 7) A SEGUITO DI ESPLETAMENTO DI PROCEDURA APERTA EUROPEA DA PARTE DI INTERCEN-ER - IMPEGNO DI SPESA CONDIZIONATO A FAVORE DELLA SOCIETÀ VITTORIA ASSICURAZIONI S.P.A. | 4,51 |
| 2021 | U12005 | 11 | 1 | 3021000257 | RIACCERTAMENTO ORDINARIO DEI RESIDUI E ADEMPIMENTI CONSEGUENTI - CIG Z672E53281 - ACQUISTO DALLA SOCIETÀ BUTANGAS SPA DI N. 20 BOMBOLE DI GAS GPL PER IL CENTRO LOGISTICO DI PROTEZIONE CIVILE CERPIC A TRESIGALLO (FERRARA) PER IL TRIENNIO 2020, 2021, 2022. | 0,10 |
| 2021 | U12006 | 11 | 1 | 3021000259 | RIACCERTAMENTO ORDINARIO DEI RESIDUI E ADEMPIMENTI CONSEGUENTI - D.D. 1535/2019. ID 1003. "INTERVENTI DI MANUTENZIONE CONDIZIONATORI SEDE VIALE CAVOUR, 77. TRIENNIO 2019 - 2021" AFFIDAMENTO A CPL CONCORDIA SOC. COOP. (MO) DELL'APPALTO IN ESITO ALL'ESPLETAMENTO DELLA RDO N. P1204708-19, INDETTA SULLA PIATTAFORMA TELEMATICA INTERCENTER - SATER, AI SENSI DELL'ART. 36, COMMA 2, LETTERA A), DEL D.LGS N. 50/2016 E SS.MM. CIG Z22292580E. CUP F78G19002700002. IMPEGNO DI SPESA. | 515,75 |
| 2021 | U12006 | 11 | 1 | 3021000260 | RIACCERTAMENTO ORDINARIO DEI RESIDUI E ADEMPIMENTI CONSEGUENTI - CIG 8102094B78 - AFFIDAMENTO ALLA SOCIETÀ ISD SRL DEL SERVIZIO DI MANUTENZIONE PERIODICA E SUPPLEMENTARE SU N. 157 MASCHERE TURBO VENTILATE. IMPEGNO DI SPESA. DD N. 3629/2019 | 418,53 |
| 2021 | U12006 | 11 | 1 | 3021000262 | RIACCERTAMENTO ORDINARIO DEI RESIDUI E ADEMPIMENTI CONSEGUENTI - CIG 8102094B78 - AFFIDAMENTO ALLA SOCIETÀ ISD SRL DEL SERVIZIO DI MANUTENZIONE PERIODICA E SUPPLEMENTARE SU N. 157 MASCHERE TURBO VENTILATE. IMPEGNO DI SPESA. DD N. 3629/2019 | 419,13 |
| 2021 | U12006 | 11 | 1 | 3021000263 | RIACCERTAMENTO ORDINARIO DEI RESIDUI E ADEMPIMENTI CONSEGUENTI - DD N. 1535/2019 E N. 2611/2019 - "CI 891 - MANUTENZIONE ORDINARIA CASE DI GUARDIA DI COMPETENZA DEL SERVIZIO AREA RENO E PO DI VOLANO. CIG ZEA2C757C3". AFFIDAMENTO EX ART. 36, COMMA 2, LETT. A), D.LGS.N. 50/2016 E S.M. A STOCCHI IMPIANTI ELETTRICI S.N.C. DI STOCCHI GIUSEPPE & C. ASSUNZIONE IMPEGNI DI SPESA. | 161,86 |
| 2021 | U12006 | 11 | 1 | 3021000264 | RIACCERTAMENTO ORDINARIO DEI RESIDUI E ADEMPIMENTI CONSEGUENTI - DD N. 1535/2019 E N. 2611/2019 - "CI 891 - MANUTENZIONE ORDINARIA CASE DI GUARDIA DI COMPETENZA DEL SERVIZIO AREA RENO E PO DI VOLANO. CIG ZEA2C757C3". AFFIDAMENTO EX ART. 36, COMMA 2, LETT. A), D.LGS.N. 50/2016 E S.M. A STOCCHI IMPIANTI ELETTRICI S.N.C. DI STOCCHI GIUSEPPE & C. ASSUNZIONE IMPEGNI DI SPESA. | 564,06 |
| 2021 | U13001 | 11 | 1 | 3021000267 | RIACCERTAMENTO ORDINARIO DEI RESIDUI E ADEMPIMENTI CONSEGUENTI - ADESIONE ALLA CONVENZIONE "APPARECCHIATURE MULTIFUNZIONE 28-NOLEGGIO-LOTTO 4 - CIG 6283767890" TRA CONSIP SPA E KYOCERA DOCUMENT SOLUTIONS ITALIA SPA- PER L'ACQUISIZIONE DEL SERVIZIO DI NOLEGGIO DI 21 FOTOCOPIATRICI - CIG DERIVATO 7483949E13 | 13.824,65 |
| 2021 | U15004 | 11 | 1 | 3021000305 | RIACCERTAMENTO ORDINARIO DEI RESIDUI E ADEMPIMENTI CONSEGUENTI - (CUP F37H19000110002 - CIG DERIVATO 7878098C1F) ADESIONE AL CONTRATTO QUADRO SGI - LOTTO 2 - CIG MASTER 621032497B - SOTTOSCRITTO DA CONSIP SPA E DA ENGINEERING INGEGNERIA INFORMATICA S.P.A. (IN R.T.I.) PER L'ACQUISIZIONE DEL SERVIZIO DIRETTO A SVILUPPARE L'EVOLUZIONE TECNOLOGICA DEL PARCO APPLICATIVO DELL'AGENZIA REGIONALE - IMPEGNO DI SPESA | 219,64 |

| Esercizio | Capitolo | Missione | Titolo uscite | Impegno | Descrizione | Residui passivi al 31.12.2021 |
|-----------|----------|----------|---------------|------------|--|-------------------------------|
| 2021 | U15005 | 11 | 1 | 3021000310 | RIACCERTAMENTO ORDINARIO DEI RESIDUI E ADEMPIMENTI CONSEQUENTI - (CIG DERIVATO 7640586B05) ADESIONE ALL'ACCORDO QUADRO CONSIP DENOMINATO "FLEET MANAGEMENT ED. 1" PER L'ACQUISTO DI UN SERVIZIO PLURIENNALE DI MANUTENZIONE DEL PARCO AUTO DELL'AGENZIA REGIONALE - AGGIUDICAZIONE CONDIZIONATA A FAVORE DELLA SOCIETÀ VODAFONE AUTOMOTIVE ITALIA S.P.A. E IMPEGNO DI SPESA | 7.151,82 |
| 2021 | U15005 | 11 | 1 | 3021000312 | RIACCERTAMENTO ORDINARIO DEI RESIDUI E ADEMPIMENTI CONSEQUENTI - (SMARTCIG Z742C0C3DE)- AFFIDAMENTO DEL SERVIZIO DI LAVAGGIO VEICOLI, NELL'AMBITO TERRITORIALE DELLA PROVINCIA DI RIMINI, ALLA SOCIETÀ F.LLI GIOVANELLI S.N.C. DI GIOVANELLI MIRKO E C. - IMPEGNO DI SPESA | 0,01 |
| 2021 | U15005 | 11 | 1 | 3021000315 | RIACCERTAMENTO ORDINARIO DEI RESIDUI E ADEMPIMENTI CONSEQUENTI - (SMARTCIG ZD92C22887) - AFFIDAMENTO DEL SERVIZIO DI LAVAGGIO VEICOLI, NELL'AMBITO TERRITORIALE DI CESENA, ALLA SOCIETÀ GARAGE VENEZIA S.R.L. - IMPEGNO DI SPESA | 186,66 |
| 2021 | U15005 | 11 | 1 | 3021000319 | RIACCERTAMENTO ORDINARIO DEI RESIDUI E ADEMPIMENTI CONSEQUENTI - (CIG 727796705E) ACQUISTO DI UN SERVIZIO DI MANUTENZIONE/RIPARAZIONE TRIENNALE DELLE ATTREZZATURE IN DOTAZIONE AL CERPIC - AGGIUDICAZIONE CONDIZIONATA A FAVORE DELLA SOCIETÀ OBERTI S.R.L. E IMPEGNO DI SPESA | 50.042,49 |
| 2021 | U15005 | 11 | 1 | 3021000328 | RIACCERTAMENTO ORDINARIO DEI RESIDUI E ADEMPIMENTI CONSEQUENTI - (SMARTCIG ZB12C8AE45)- AFFIDAMENTO DEL SERVIZIO DI LAVAGGIO VEICOLI, NELL'AMBITO TERRITORIALE DELLA PROVINCIA DI FORLÌ, ALLA SOCIETÀ CASALI S.N.C. DI CASALI MAURIZIO - IMPEGNO DI SPESA | 1,58 |
| 2021 | U15006 | 11 | 1 | 3021000335 | RIACCERTAMENTO ORDINARIO DEI RESIDUI E ADEMPIMENTI CONSEQUENTI - CIG DERIVATO Z0120819F7 - ADESIONE ALLA CONVENZIONE INTERCENTER «SERVIZI DI PULIZIA, SANIFICAZIONE E SERVIZI AUSILIARI 4 - CIG 8013708CD2» SOTTOSCRITTA CON IL CNS (CONSORZIO NAZIONALE SERVIZI), MANDATARIA DEL COSTITUITO RTI, PER IL SERVIZIO DI DISINFESTAZIONE E DERATTIZZAZIONE (CERPIC E CONCHE) - CONTRATTO TRIENNALE - IMPEGNO DI SPESA | 89,27 |
| 2021 | U15006 | 11 | 1 | 3021000337 | RIACCERTAMENTO ORDINARIO DEI RESIDUI E ADEMPIMENTI CONSEQUENTI - CIG 81050903DB - AFFIDAMENTO DEL SERVIZIO DI SUPPORTO E SVILUPPO GIURIDICO-LEGALE PER LA REALIZZAZIONE DELLA STAZIONE UNICA APPALTANTE EX ART. 36, COMMA 2, LETT. B) DEL D.LGS N.50/2016 E SS.MM. ALL'OPERATORE ECONOMICO PROF. FRANCO MASTRAGOSTINO. IMPEGNO DI SPESA. | 38.000,00 |
| 2021 | U15006 | 11 | 1 | 3021000341 | RIACCERTAMENTO ORDINARIO DEI RESIDUI E ADEMPIMENTI CONSEQUENTI - CIG ZE42E19D24 - AFFIDAMENTO DIRETTO ALLA SOCIETÀ M.B.S. SRL DEL SERVIZIO DI AUDIT FSUE PER GLI EVENTI 2018. DD. N. 3015/2020.IMPEGNO DI SPESA | 380,00 |
| 2021 | U15007 | 11 | 1 | 3021000344 | RIACCERTAMENTO ORDINARIO DEI RESIDUI E ADEMPIMENTI CONSEQUENTI - (CIG 765218707B) ACQUISTO DI UNA FORNITURA PLURIENNALE DI FERRAMENTA PER I MAGAZZINI CERPIC E CREMM - AGGIUDICAZIONE DEFINITIVA A FAVORE DELLA SOCIETÀ COR.EL S.R.L. E IMPEGNO DI SPESA | 274,18 |
| 2021 | U15007 | 11 | 1 | 3021000345 | RIACCERTAMENTO ORDINARIO DEI RESIDUI E ADEMPIMENTI CONSEQUENTI - (CIG 765218707B) ACQUISTO DI UNA FORNITURA PLURIENNALE DI FERRAMENTA PER I MAGAZZINI CERPIC E CREMM - AGGIUDICAZIONE DEFINITIVA A FAVORE DELLA SOCIETÀ COR.EL S.R.L. E IMPEGNO DI SPESA | 8.907,46 |
| 2021 | U15007 | 11 | 1 | 3021000346 | RIACCERTAMENTO ORDINARIO DEI RESIDUI E ADEMPIMENTI CONSEQUENTI - (CIG 765218707B) ACQUISTO DI UNA FORNITURA PLURIENNALE DI FERRAMENTA PER I MAGAZZINI CERPIC E CREMM - AGGIUDICAZIONE DEFINITIVA A FAVORE DELLA SOCIETÀ COR.EL S.R.L. E IMPEGNO DI SPESA | 274,18 |
| 2021 | U15014 | 9 | 1 | 3021000347 | RIACCERTAMENTO ORDINARIO DEI RESIDUI E ADEMPIMENTI CONSEQUENTI - MANUTENZIONE DELLE AREE A VERDE NELLE CONCHE DI NAVIGAZIONE. INTERVENTI TRIENNALI DI SFALCIO DELLE AREE A VERDE ANNESSE ALLE CONCHE DI NAVIGAZIONE SULL' IDROVIA FERRARESE. TRIENNIO 2019-2021. IMPEGNI DI SPESA, RIF.TO DET. N. 1535/2019. D. LGS N. 50/2016 E S.M. | 2.722,04 |
| 2021 | U15015 | 9 | 1 | 3021000362 | RIACCERTAMENTO ORDINARIO DEI RESIDUI E ADEMPIMENTI CONSEQUENTI - D.G.R. 556 DEL 08.04.2019 - COD. SP19A009 - MANUTENZIONE TRIENNALE 2019/2021 DEI TRATTI DEI CORSI D'ACQUA SOGGETTI A SERVIZIO DI PIENA - C.U.P. E91G19000200002 - C.I.G. 801405710D - ADOZIONE DETERMINAZIONE A CONTRARRE, AGGIUDICAZIONE E ASSUNZIONE IMPEGNO DI SPESA - IMPRESA FEA SRL | 12.104,45 |
| 2021 | U15015 | 9 | 1 | 3021000372 | RIACCERTAMENTO ORDINARIO DEI RESIDUI E ADEMPIMENTI CONSEQUENTI - DGR N. 556/2019 "C.I. SP18B002.003- LAVORI URGENTI NEGLI IMPIANTI DEL BACINO DEL PO DI VOLANO NEI COMUNI DI FERRARA, FISCAGLIA, OSTELLATO, COMACCHIO, CODIGORO (FE). CIG ZAC29FBFA2" APPROVAZIONE PROGETTO EX ART. 27, D.LGS.N. 50/2016 E S.M., AFFIDAMENTO INCARICHI EX ART. 113, D.LGS.N. 50/2016 E S.M., AFFIDAMENTO EX ART. 36, C. 2, LETT. A), D.LGS.N. 50/2016 E S.M. ALL'IMPRESA TOTI STEFANO (FE) E ASSUNZIONE IMPEGNI DI SPESA | 15.000,00 |
| 2021 | U15015 | 9 | 1 | 3021000373 | RIACCERTAMENTO ORDINARIO DEI RESIDUI E ADEMPIMENTI CONSEQUENTI - SP18C007.002 - ANNUALITÀ 2020. LAVORI URGENTI NEI CORSI D'ACQUA DEL BACINO DEL T. SENIO IN COMUNI VARI DELLA PROVINCIA DI RAVENNA. APPROVAZIONE PROGETTO ESECUTIVO, AFFIDAMENTO A MONTANA VALLE DEL LAMONE SOC. COOP A R.L. (RA) E ASSUNZIONE IMPEGNI DI SPESA. | 18.425,76 |
| 2021 | U15015 | 9 | 1 | 3021000376 | RIACCERTAMENTO ORDINARIO DEI RESIDUI E ADEMPIMENTI CONSEQUENTI - D.G.R. 556/19 - SERVIZIO DI PIENA COD SP19A008 - COMUNI DI RUBIERA, REGGIO EMILIA, CASALGRANDE E SCANDIANO (RE) RIPRISTINO SEZIONE DEFLUSSO TORRENTE TRESINARO DA ARCEO A RUBIERA - CUP E31G19000090002 CIG 807623826F - APPROVAZIONE VERBALE PROPOSTA DI AGGIUDICAZIONE E AGGIUDICAZIONE EFFICACE IMPRESA COFAR SRL - RIDEFINIZIONE QUADRO ECONOMICO | 9.836,14 |
| 2021 | U15015 | 9 | 1 | 3021000395 | RIACCERTAMENTO ORDINARIO DEI RESIDUI E ADEMPIMENTI CONSEQUENTI - APPROVAZIONE PROGETTO, DETERMINAZIONE A CONTRARRE E AGGIUDICAZIONE EFFICACE ALL'IMPRESA MANUCCI ACHILLE E ATTILIO S.N.C. DI MERCATO SARACENO (FC), DELL'APPALTO PUBBLICO DI LAVORI AVENTE AD OGGETTO "DGR 556/19 - SP19F005 - COMUNI VARI - SPESE DI MANUTENZIONE ORDINARIA E SERVIZIO DI PIENA NEI CORSI D'ACQUA RICADENTI NEI BACINI SAVIO E RUBICONE", CUP E91G19000140002 E CIG 8074019B3F. | 799,44 |
| 2021 | U15015 | 9 | 1 | 3021000399 | RIACCERTAMENTO ORDINARIO DEI RESIDUI E ADEMPIMENTI CONSEQUENTI - DGR N. 556/2019 "C.I. SP18B002.003- LAVORI URGENTI NEGLI IMPIANTI DEL BACINO DEL PO DI VOLANO NEI COMUNI DI FERRARA, FISCAGLIA, OSTELLATO, COMACCHIO, CODIGORO (FE). CIG ZAC29FBFA2" APPROVAZIONE PROGETTO EX ART. 27, D.LGS.N. 50/2016 E S.M., AFFIDAMENTO INCARICHI EX ART. 113, D.LGS.N. 50/2016 E S.M., AFFIDAMENTO EX ART. 36, C. 2, LETT. A), D.LGS.N. 50/2016 E S.M. ALL'IMPRESA TOTI STEFANO (FE) E ASSUNZIONE IMPEGNI DI SPESA | 19.222,81 |

| Esercizio | Capitolo | Missione | Titolo uscite | Impegno | Descrizione | Residui passivi al 31.12.2021 |
|-----------|----------|----------|---------------|------------|---|-------------------------------|
| 2021 | U15015 | 9 | 1 | 3021000414 | RIACCERTAMENTO ORDINARIO DEI RESIDUI E ADEMPIMENTI CONSEGUENTI - SP18C006.002 - SERVIZIO DI PIENA 2020 - "LAVORI URGENTI NEI CORSI D'ACQUA DEI BACINI DEI TORRENTI NAVILE E SAVENA ABBANDONATO". DGR N. 556/2019. PROGRAMMAZIONE DGR N. 859/2019. AFFIDAMENTO A S.E.M. SRL . ASSUNZIONE IMPEGNI DI SPESA. CIG Z632B3D32F. D.LGS N. 50/2016 E SS.MM.II | 87,58 |
| 2021 | U15015 | 9 | 1 | 3021000425 | RIACCERTAMENTO ORDINARIO DEI RESIDUI E ADEMPIMENTI CONSEGUENTI - D.G.R. 556/2019 - SP19G001 - COMUNI VARI (RN) - SPESE DI MANUTENZIONE ORDINARIA E SERVIZIO DI PIENA NEI CORSI D'ACQUA RICADENTI NEI BACINI USO, MARECCHIA, MARANO, MELO, CONCA, VENTENA E TAVOLLO - CUP E44J19000050002 - CIG 819213292E - APPROVAZIONE CONTRATTO, RIDEFINIZIONE QUADRO ECONOMICO E ASSUNZIONE IMPEGNI DI SPESA - LIQUIDAZIONE CONTRIBUTO ANAC | 805,90 |
| 2021 | U15015 | 9 | 1 | 3021000426 | RIACCERTAMENTO ORDINARIO DEI RESIDUI E ADEMPIMENTI CONSEGUENTI - COD. SP18A006 "INDAGINI GEOGNOSTICHE PER LA CARATTERIZZAZIONE DEGLI ARGINI DEL TORRENTE BAGANZA "-CIG: ZE02F02AD3 - APPROVAZIONE PROGETTO E AGGIUDICAZIONE ALL'IMPRESA SERGIO LASAGNA | 25.165,24 |
| 2021 | U15018 | 9 | 1 | 3021000433 | RIACCERTAMENTO ORDINARIO DEI RESIDUI E ADEMPIMENTI CONSEGUENTI - D.G.R N. 556/2019 COD.SE18A12.002 - INDAGINI GEOGNOSTICHE COMPRESSE EVENTUALI PROVE DI LABORATORIO FINALIZZATE ALLA PROGETTAZIONE DI INTERVENTI PER IL TERRITORIO DELLA PROVINCIA DI MODENA - CIG 8052362B53 - AGGIUDICAZIONE E IMPEGNO DI SPESA ECOSOIL SRL | 24.372,16 |
| 2021 | U15018 | 9 | 1 | 3021000439 | RIACCERTAMENTO ORDINARIO DEI RESIDUI E ADEMPIMENTI CONSEGUENTI - APPROVAZIONE PROGETTO DI SERVIZI E AFFIDAMENTO DIRETTO RELATIVAMENTE ALL'APPALTO DI: "DGR 233/2019 - SE18F005 - INDAGINI, RILIEVI E MONITORAGGIO FRANA DI POGGIO BALDI - COMUNE DI SANTA SOFIA - E ABITATO DA CONSOLIDARE DI PREDAPPIO ALTA - COMUNE DI PREDAPPIO" PER L'IMPORTO COMPLESSIVO EUR 36.000,00 - CIG: 797045103E CUP: E94J19000190002 ALL'IMPRESA ENSER SRL P.IVA 02058800398 | 558,60 |
| 2021 | U15018 | 9 | 1 | 3021000445 | RIACCERTAMENTO ORDINARIO DEI RESIDUI E ADEMPIMENTI CONSEGUENTI - APPROVAZIONE PROGETTO, DETERMINAZIONE A CONTRARRE E AGGIUDICAZIONE EFFICACE ALL'IMPRESA GEO-NET S.R.L. DI IMOLA (BO) DELL'APPALTO PUBBLICO DI SERVIZI: "D.G.R. N. 556/2019 - SE19F004 - INDAGINI GEOGNOSTICHE E RILIEVI ABITATO DA CONSOLIDARE DELLE BALZE IN COMUNE DI VERGHERETO (FC)" - CUP E84J19000010002, CIG 806591077E | 645,10 |
| 2021 | U15018 | 9 | 1 | 3021000453 | RIACCERTAMENTO ORDINARIO DEI RESIDUI E ADEMPIMENTI CONSEGUENTI - APPROVAZIONE PROGETTO ESECUTIVO, DETERMINAZIONE A CONTRARRE E AGGIUDICAZIONE EFFICACE A ING. MARCO BARBERINI DI BELLARIA IGEA MARINA (RN) DELL'APPALTO PUBBLICO DI SERVIZI DI: "D.G.R. N. 437/2020 - SE20F001 - RILIEVI E MODELLI IDRAULICI DEL FIUME RUBICONE CON FINALITA' DI PROGETTAZIONE AREE DI LAMINAZIONE E SISTEMAZIONI FLUVIALI - COMUNI VARI", CUP F37C20000110002, CIG 8483432D8A | 29.182,40 |
| 2021 | U15019 | 9 | 1 | 3021000458 | RIACCERTAMENTO ORDINARIO DEI RESIDUI E ADEMPIMENTI CONSEGUENTI - DGR 556/19 COD. SE18A019 - INDAGINI E RILIEVI ATTRAVERSO LA VERIFICA E LA LETTURA DI ALCUNI DEGLI STRUMENTI DELLA RETE DI MONITORAGGIO IDROGEOLOGICA, INCLINOMETRICA E PIEZOMETRICA - CIG 8063320E26 - AGGIUDICAZIONE E IMPEGNO DI SPESA - IMPRESA GEOTEA SRL | 24.000,00 |
| 2021 | U15019 | 9 | 1 | 3021000464 | RIACCERTAMENTO ORDINARIO DEI RESIDUI E ADEMPIMENTI CONSEGUENTI - DGR 556/19 COD. SE18A019 - INDAGINI E RILIEVI ATTRAVERSO LA VERIFICA E LA LETTURA DI ALCUNI DEGLI STRUMENTI DELLA RETE DI MONITORAGGIO IDROGEOLOGICA, INCLINOMETRICA E PIEZOMETRICA - CIG 8063320E26 - AGGIUDICAZIONE E IMPEGNO DI SPESA - IMPRESA GEOTEA SRL | 125,27 |
| 2021 | U15019 | 9 | 1 | 3021000468 | RIACCERTAMENTO ORDINARIO DEI RESIDUI E ADEMPIMENTI CONSEGUENTI - DGR 722/2020 - 4S2G704 - SERVIZIO - INDAGINI, RILIEVI E MONITORAGGIO NELL'ABITATO DI PENNABILLI (RN)". CUP: F15J20000190002 CIG: 8486026A2E. APPROVAZIONE PROGETTO, DETERMINAZIONE A CONTRARRE, AFFIDAMENTO DIRETTO E ASSUNZIONE IMPEGNI DI SPESA | 39.365,97 |
| 2021 | U15019 | 9 | 1 | 3021000473 | RIACCERTAMENTO ORDINARIO DEI RESIDUI E ADEMPIMENTI CONSEGUENTI - DGR N. 722/2020. "COD. SE18C012.002 - REALIZZAZIONE DI INDAGINI GEOFISICHE PER PROGETTAZIONE OPERE". CIG Z0A2A44315. ATTRIBUZIONE INCARICHI EX ART. 113 D.LGS N. 50/2016. APPROVAZIONE PROGETTO E AFFIDAMENTO A GEOEXPLORATION (FC). ASSUNZIONE IMPEGNO DI SPESA | 2.458,30 |
| 2021 | U15020 | 9 | 1 | 3021000490 | RIACCERTAMENTO ORDINARIO DEI RESIDUI E ADEMPIMENTI CONSEGUENTI - D.G.R. 556/19 - D.LGS. 152/06 - COD 7A1A011 - COMUNI DI BETTOLA E CASTELL'ARQUATO PC - INTERVENTI DI MANUTENZIONE ORDINARIA DEI VERSANTI NEI TERRITORI DEI BACINI DEL T. NURE E T. ARDA - C.U.P. : E32H19000060002 - C.I.G.: 8065977EC6. APPROVAZIONE VERBALE PROPOSTA DI AGGIUDICAZIONE E AGGIUDICAZIONE EFFICACE DITTA VACCARI S.R.L. E RIDEFINIZIONE QUADRO ECONOMICO. | 4.171,07 |
| 2021 | U15020 | 9 | 1 | 3021000498 | RIACCERTAMENTO ORDINARIO DEI RESIDUI E ADEMPIMENTI CONSEGUENTI - L.R. N.27/74 COD.7B1A053 - COMUNI VARI (MO) - MANUTENZIONE DEI VERSANTI E DEL RETICOLO IDROGRAFICO NON ARGINATO DI COMPETENZA REGIONALE - CUP E42H19000060002" LOTTO B - MONTAGNA PANARO - CIG 8019518B99. AGGIUDICAZIONE EX ART. 32, COMMA 7, D.LGS. N. 50/2016 A FAVORE DI IDROTER S.N.C. DI BARONI WALTER, GIANNASI GIAMBATTISTA E MANARI UMBERTO | 1.919,56 |
| 2021 | U15020 | 9 | 1 | 3021000500 | RIACCERTAMENTO ORDINARIO DEI RESIDUI E ADEMPIMENTI CONSEGUENTI - D.G.R. N. 556/2019 - C.I. 7B1C001.010 - LAVORI DI SFALCIO, TAGLIO VEGETAZIONE RIPROFILATURA E RIPRISTINO SPONDE IN FRANA IN TRATTI ARGINATI DEI TORRENTI SAMOGGIA, LAVINO, GHIRONDA, SAVENA ABBANDONATO, DEL FIUME RENO E DEL CANALE NAVILE - CUP E51G19000130002 - CIG 8088244618. APPROVAZIONE PROGETTO ESECUTIVO, AFFIDAMENTO A MONTANA VALLE DEL LAMONE SOC. COOP. A R.L. (RA) E ASSUNZIONE IMPEGNI DI SPESA | 44.878,00 |
| 2021 | U15020 | 9 | 1 | 3021000507 | RIACCERTAMENTO ORDINARIO DEI RESIDUI E ADEMPIMENTI CONSEGUENTI - APPROVAZIONE PERIZIA DI VARIANTE IN CORSO D'OPERA NELL'AMBITO DELLA REALIZZAZIONE DELL'APPALTO DI LAVORI DI: "D.G.R. N. 859/2018 - 7S1F002 - INTERVENTI DI MANUTENZIONE ORDINARIA MEDIANTE RIPASCIMENTO DELLE SPIAGGE IN EROSIONE NEI COMUNI DI CESENATICO (FC), GATTEO (FC), SAVIGNANO SUL RUBICONE (FC), S. MAURO PASCOLI (FC)", CUP F51G18000130002, CIG 75953221FF | 581,05 |

| Esercizio | Capitolo | Missione | Titolo uscite | Impegno | Descrizione | Residui passivi al 31.12.2021 |
|-----------|----------|----------|---------------|------------|---|-------------------------------|
| 2021 | U15020 | 9 | 1 | 3021000515 | RIACCERTAMENTO ORDINARIO DEI RESIDUI E ADEMPIMENTI CONSEGUENTI - DGR 859/2018 - LAV. 7B1G001 - MANUTENZIONE ORDINARIA PER SISTEMAZIONE RETE IDROGRAFICA DEI BACINI USO. MARECCHIA, MARANO, MELO, CONCA, VENTENA E TAVOLLO NEL TERRITORIO DELLA PROVINCIA DI RIMINI. CUP: F41G1800080002. CIG: 76092030F6. DICHIARAZIONE DI EFFICACIA DELL'AGGIUDICAZIONE E ASSUNZIONE IMPEGNI DI SPESA | 3.217,20 |
| 2021 | U15020 | 9 | 1 | 3021000531 | RIACCERTAMENTO ORDINARIO DEI RESIDUI E ADEMPIMENTI CONSEGUENTI - COD. 7S1F004- INTERVENTI DI MANUTENZIONE ORDINARIA DELLE OPERE DI DIFESA DELLA COSTA E RIPASCIMENTO DELLE SPIAGGE IN EROSIONE LUNGO IL LITORALE FERRARESE IN COMUNE DI COMACCHIO - CUP F51G18000250002 - CIG 771307138B -AGGIUDICAZIONE EX ART. 32, COMMA 7, D.LGS N. 50/2016 A FAVORE DI: O.S.F.E. DI ROSSI GIUSEPPE E ROSSI MARIA ROSA E C. SAS | 294,97 |
| 2021 | U15020 | 9 | 1 | 3021000542 | RIACCERTAMENTO ORDINARIO DEI RESIDUI E ADEMPIMENTI CONSEGUENTI - COD. 7B1A015 - MANUTENZIONE OPERE IDRAULICHE BACINO TARO, CENO E STIRONE- CUP F52H18000240002- CIG 77134360C1 - AGGIUDICAZIONE EX ART. 32,COMMA 7, D.LGS. N. 50/2016 A FAVORE DI MOLINARI ALDO SOCIETÀ IN ACCOMANDITA SEMPLICE DI MOLINARI ALDO | 30,00 |
| 2021 | U15020 | 9 | 1 | 3021000555 | RIACCERTAMENTO ORDINARIO DEI RESIDUI E ADEMPIMENTI CONSEGUENTI - APPROVAZIONE PROGETTO, DETERMINAZIONE A CONTRARRE E AGGIUDICAZIONE EFFICACE ALL'IMPRESA E.DA.TEC. SAS DI BORGHI (FC) DELL'APPALTO PUBBLICO DI LAVORI AVENTE AD OGGETTO: "D.G.R. 556/2019 - 7B1F014 - MANUTENZIONE IDRAULICA ANNUALITA' 2019 - COMPENSORIO DI CESENA - COMUNI VARI - MANUTENZIONE ORDINARIA DELLA RETE IDROGRAFICA DEI BACINI SAVIO, RUBICONE E PISCIADELLO", CUP E91G19000110002, CIG 8072405756 | 2.418,87 |
| 2021 | U15020 | 9 | 1 | 3021000570 | RIACCERTAMENTO ORDINARIO DEI RESIDUI E ADEMPIMENTI CONSEGUENTI - D.G.R. 556/2019 COD 7B1A049 - COMUNI DI VENTASSO, VILLAMINOZZO, TOANO, CASTELNOVO NE' MONTI, CARPINETI, BAISO, CASALGRANDE, CASTELLARANO E SCANDIANO (RE) LAVORI DI MANUTENZIONE ORDINARIA FINALIZZATI AL MIGLIORAMENTO DELL'ASSETTO IDRAULICO NEL BACINO DEL MEDIO E BASSO FIUME SECCHIA - CUP E31G19000040002 CIG 8076077D8F - APPROVAZIONE VERBALE PROPOSTA DI AGGIUDICAZIONE E AGGIUDICAZIONE EFFICACE IMPRESA C.I.B. COSTRUZIONI IDROGEOLOGICHE BOLOGNESI SRL - RIDEFINIZIONE QUADRO ECONOMICO | 45.663,97 |
| 2021 | U15020 | 9 | 1 | 3021000615 | RIACCERTAMENTO ORDINARIO DEI RESIDUI E ADEMPIMENTI CONSEGUENTI - D.G.R. N. 556/2019 - C.I. 7B1C001.010 - LAVORI DI SFALCIO, TAGLIO VEGETAZIONE RIPROFILATURA E RIPRISTINO SPONDE IN FRANA IN TRATTI ARGINATI DEI TORRENTI SAMOGGIA, LAVINO, GHIRONDA, SAVENA ABBANDONATO, DEL FIUME RENO E DEL CANALE NAVILE - CUP E51G19000130002 - CIG 8088244618. APPROVAZIONE PROGETTO ESECUTIVO, AFFIDAMENTO A MONTANA VALLE DEL LAMONE SOC. COOP. A R.L. (RA) E ASSUNZIONE IMPEGNI DI SPESA | 60.000,00 |
| 2021 | U15020 | 9 | 1 | 3021000628 | RIACCERTAMENTO ORDINARIO DEI RESIDUI E ADEMPIMENTI CONSEGUENTI - COD. 7B1A054 - LAVORI DI MANUTENZIONE ORDINARIA DI OPERE IDRAULICHE NEL BACINO PARMA - BAGANZA - CUP E25B19000190002 - CIG 8152930AAA. AGGIUDICAZIONE EX ART.32, COMMA 7, D.LGS. N. 50/2016 A FAVORE DI PIAZZA S.R.L. | 0,10 |
| 2021 | U15020 | 9 | 1 | 3021000629 | RIACCERTAMENTO ORDINARIO DEI RESIDUI E ADEMPIMENTI CONSEGUENTI - COD. 7B1A054 - LAVORI DI MANUTENZIONE ORDINARIA DI OPERE IDRAULICHE NEL BACINO PARMA - BAGANZA - CUP E25B19000190002 - CIG 8152930AAA. AGGIUDICAZIONE EX ART.32, COMMA 7, D.LGS. N. 50/2016 A FAVORE DI PIAZZA S.R.L. | 225,00 |
| 2021 | U15020 | 9 | 1 | 3021000632 | RIACCERTAMENTO ORDINARIO DEI RESIDUI E ADEMPIMENTI CONSEGUENTI - COD.7B1A055 - LAVORI DI MANUTENZIONE ORDINARIA OPERE IDRAULICHE NEL BACINO TARO - CENO - COMUNI VARI - CUP E25B19000200002 - CIG 8153206E6C. AGGIUDICAZIONE EX ART.32, COMMA 7, D.LGS. N.50/2016 A FAVORE DI GORINI DARIO S.R.L. | 225,00 |
| 2021 | U15020 | 9 | 1 | 3021000636 | RIACCERTAMENTO ORDINARIO DEI RESIDUI E ADEMPIMENTI CONSEGUENTI - COD.7B1C006 - LAVORI DI SFALCIO, TAGLIO VEGETAZIONE RIPROFILATURA E RIPRISTINO SPONDE IN FRANA IN TRATTI SALTUARI NEI CORSI D'ACQUA DEI BACINI DEI T. SENIO E SATERNO - CUP E31G19000110002 CIG 8156441C08. AGGIUDICAZIONE EX ART. 32 COMMA 7 A FAVORE DELL'OPERATORE ECONOMICO SOCIETA' COOPERATIVA CONSORZIO CONTARINESE ESCAVI E TRASPORTI. | 225,00 |
| 2021 | U15020 | 9 | 1 | 3021000640 | RIACCERTAMENTO ORDINARIO DEI RESIDUI E ADEMPIMENTI CONSEGUENTI - COD.7B1C007- LAVORI DI SFALCIO, TAGLIO VEGETAZIONE, RIPROFILATURA E RIPRISTINO SPONDE IN FRANA IN TRATTI SALTUARI DEI TORRENTI IDICE, SAVENA, SILLARO, QUADERNA, GAIANA E FOSSATONE CUP E91G19000170002 - CIG 8156513774. AGGIUDICAZIONE EX ART. 32 COMMA 7 D.LGS.50/2016 A FAVORE DEL CONSORZIO INNOVA SOCIETA' COOPERATIVA | 83.041,18 |
| 2021 | U15020 | 9 | 1 | 3021000641 | RIACCERTAMENTO ORDINARIO DEI RESIDUI E ADEMPIMENTI CONSEGUENTI - COD.7B1C007- LAVORI DI SFALCIO, TAGLIO VEGETAZIONE, RIPROFILATURA E RIPRISTINO SPONDE IN FRANA IN TRATTI SALTUARI DEI TORRENTI IDICE, SAVENA, SILLARO, QUADERNA, GAIANA E FOSSATONE CUP E91G19000170002 - CIG 8156513774. AGGIUDICAZIONE EX ART. 32 COMMA 7 D.LGS.50/2016 A FAVORE DEL CONSORZIO INNOVA SOCIETA' COOPERATIVA | 73.888,88 |
| 2021 | U15022 | 9 | 1 | 3021000650 | RIACCERTAMENTO ORDINARIO DEI RESIDUI E ADEMPIMENTI CONSEGUENTI - DD NN. 1535/2019 - 2611/2019 CODICE 1158 - "SERVIZIO ESTIVO DI MANOVRA DELLA CONCA DI PONTELAGOSCURO E DA REMOTO DELLA CONCA DI VALPAGLIARO - ANNUALITÀ 2020 - 2021". CIG 817167685B. AFFIDAMENTO DEL CONTRATTO A FINOTTI ALBERTO S.R.L. (RO). ASSUNZIONE IMPEGNI DI SPESA. | 13.603,30 |
| 2021 | U15024 | 9 | 1 | 3021000684 | RIACCERTAMENTO ORDINARIO DEI RESIDUI E ADEMPIMENTI CONSEGUENTI - APPROVAZIONE PROGETTO, DETERMINAZIONE A CONTRARRE E AGGIUDICAZIONE EFFICACE ALL'IMPRESA B & B DI BARTOLINI BERNARDO E SAMUELE S.N.C., DI BAGNO DI R. (FC), DELL'APPALTO PUBBLICO DI LAVORI: "D.G.R. 325/2019 - 887/2019 - CONVENZIONE - ADB FIUME PO - ZAPSM1829 - COMUNE DI CESENA (FC) - TORRENTE CESUOLA - LAVORI DI RIPRISTINO DELL'OFFICIOSITA' IDRAULICA NEL TRATTO DALLA LOCALITA' RIO EREMO AL PONTE BRASINI TRAMITE SCAVO ED ALLONTANAMENTO DEI SEDIMENTI", CIG 807942693F E CUP F13H1900021000 | 638,75 |
| 2021 | U15024 | 9 | 1 | 3021000691 | RIACCERTAMENTO ORDINARIO DEI RESIDUI E ADEMPIMENTI CONSEGUENTI - PROGRAMMA STRALCIO ADG - ANNUALITA' 2018 - DGR 325/2019 - 2APSM1827 - MANUTENZIONE DELL'ALVEO E DEGLI ARGINI DEL TORRENTE MARANO NEI TRATTI ARGINATI IN COMUNE DI RICCIONE E OSPEDALETTO IN COMUNE DI CORIANO (RN). CUP: F62G19000040002. CIG: 81708617CC. AFFIDAMENTO DIRETTO E ASSUNZIONE IMPEGNI DI SPESA | 644,40 |

| Esercizio | Capitolo | Missione | Titolo uscite | Impegno | Descrizione | Residui passivi al 31.12.2021 |
|-----------|----------|----------|---------------|------------|--|-------------------------------|
| 2021 | U15024 | 9 | 1 | 3021000692 | RIACCERTAMENTO ORDINARIO DEI RESIDUI E ADEMPIMENTI CONSEGUENTI - PROGRAMMA STRALCIO ADG - ANNUALITA' 2018 - DGR 325/2019 - 2APSM1825 - INTERVENTI URGENTI DI RIPRISTINO E CONSOLIDAMENTO DELL'OPERA IDRAULICA (BRIGLIA) DI MORCIANO SUL FIUME CONCA IN COMUNE DI MORCIANO DI ROMAGNA ANCHE A SALVAGUARDIA DEL PONTE SU SP18. CUP: F63H19000250002 CIG: 81708395A5. AFFIDAMENTO DIRETTO EX ART. 36, COMMA 2, LETT. B) D.LGS 50/2016 E ASSUNZIONE IMPEGNI DI SPESA. | 436,44 |
| 2021 | U15024 | 9 | 1 | 3021000693 | RIACCERTAMENTO ORDINARIO DEI RESIDUI E ADEMPIMENTI CONSEGUENTI - PROGRAMMA STRALCIO ADG - ANNUALITA' 2018 - DGR 325/2019 - 2APSM1825 - INTERVENTI URGENTI DI RIPRISTINO E CONSOLIDAMENTO DELL'OPERA IDRAULICA (BRIGLIA) DI MORCIANO SUL FIUME CONCA IN COMUNE DI MORCIANO DI ROMAGNA ANCHE A SALVAGUARDIA DEL PONTE SU SP18. CUP: F63H19000250002 CIG: 81708395A5. AFFIDAMENTO DIRETTO EX ART. 36, COMMA 2, LETT. B) D.LGS 50/2016 E ASSUNZIONE IMPEGNI DI SPESA. | 1.451,10 |
| 2021 | U15024 | 9 | 1 | 3021000697 | RIACCERTAMENTO ORDINARIO DEI RESIDUI E ADEMPIMENTI CONSEGUENTI - APPROVAZIONE PROGETTO ESECUTIVO, DETERMINAZIONE A CONTRARRE E AGGIUDICAZIONE EFFICACE ALLA DITTA BIGUZZI S.R.L. DI FORLIMPOPOLI (FC) DELL'APPALTO PUBBLICO DI LAVORI AVENTE AD OGGETTO: "D.G.R. 325/2019 - 887/2019 - CONVENZIONE - ADB FIUME PO - 2APSM1828 - LAVORI DI MANUTENZIONE STRAORDINARIA PER RIPRISTINO DELLA SEZIONE DI DEFLUSSO DEL TORRENTE PISCIADELLO NEL TRATTO DAL PONTE SS N. 9 (VIA EMILIA) AL PONTE DI PONTE PIETRA IN COMUNE DI CESENA (FC)", CUP F13H19000200001, CIG 834630766B | 1.682,45 |
| 2021 | U15024 | 9 | 1 | 3021000700 | RIACCERTAMENTO ORDINARIO DEI RESIDUI E ADEMPIMENTI CONSEGUENTI - D.G.R. 887/2019 - PROGRAMMA STRALCIO MANUTENZIONE AUTORITA' DI BACINO DISTRETT. DEL FIUME PO - 2APSM1826 - MISANO, CATTOLICA (RN) - LAVORI DI MANUTENZIONE DEI TRATTI ARGINATI URBANI DEL FIUME CONCA CON INTERVENTI DI GESTIONE DELLA VEGETAZIONE IN LOCALITÀ PORTO VERDE IN COMUNE DI CATTOLICA - CUP F62G19000030002 - CIG 818499685E - APPROVAZIONE CONTRATTO - IMPRESA F.LLI OTTAVIANI SRL - ASSUNZIONE IMPEGNI DI SPESA E RIDEFINIZIONE QUADRO ECONOMICO | 902,72 |
| 2021 | U15025 | 9 | 1 | 3021000704 | RIACCERTAMENTO ORDINARIO DEI RESIDUI E ADEMPIMENTI CONSEGUENTI - APPROVAZIONE PROGETTO ESECUTIVO, DETERMINA A CONTRARRE E AGGIUDICAZIONE EFFICACE NELL'AMBITO DI APPALTO DI LAVORI ALL'IMPRESA T.M. DI TONTINI MIRCO DI MERCATO SARACENO (FC) AVENTE AD OGGETTO:"D.G.R. 722 DEL 22/06/2020 - DEM20F01 - INTERVENTI DI PREVENZIONE DEL DISSESTO IDROGEOLOGICO E SICUREZZA DEL TERRITORIO - MANUTENZIONE AREE DEMANIALI NON CONCESSE" - CUP F56B20001430002, CIG 8487951EBC | 19.550,00 |
| 2021 | U15025 | 9 | 1 | 3021000711 | RIACCERTAMENTO ORDINARIO DEI RESIDUI E ADEMPIMENTI CONSEGUENTI - DGR N. 722 DEL 22/06/2020. DEM20C06 - CI DEM20C02 - CIG Z822EC4FA6 - COMUNI VARI (BO) - MANUTENZIONI AREE DEMANIALI - BACINI DELL'IDICE E DEL SILLARO CIG: Z822EC4FA6 - CUP: F73H20000350002"IMPORNO FINANZIAMENTO: EUR 30.000,00 | 16.516,14 |
| 2021 | U16020 | 11 | 1 | 3021000733 | RIACCERTAMENTO ORDINARIO DEI RESIDUI E ADEMPIMENTI CONSEGUENTI - CONVENZIONE TRA AGENZIA E L'AUTORITÀ BACINO DEL FIUME PO DI CUI ALLA DGR 333/2016. APPROVAZIONE DEL POA SECONDA ANNUALITÀ. ASSUNZIONE IMPEGNO DI SPESA PER GLI ANNI 2018-2019-2020. | 60.000,00 |
| 2021 | U16021 | 11 | 1 | 3021000736 | RIACCERTAMENTO ORDINARIO DEI RESIDUI E ADEMPIMENTI CONSEGUENTI - PROSECUZIONE DELL'ATTUAZIONE DEI PIANI DI LIMITAZIONE NUMERICA DEGLI ANIMALI CON ABITUDINI FOSSORIE NEL TERRITORIO MODENESE - TRIENNIO 2019-2021 - IMPEGNO DI SPESA A FAVORE DELLA PROVINCIA DI MODENA | 15.163,35 |
| 2021 | U16021 | 11 | 1 | 3021000737 | RIACCERTAMENTO ORDINARIO DEI RESIDUI E ADEMPIMENTI CONSEGUENTI - D.G.R. N. 1494 DEL 02/11/2020 - CONVENZIONE TRA L'AGENZIA REGIONALE PER LA SICUREZZA TERRITORIALE E LA PROTEZIONE CIVILE E IL COMUNE DI MODENA FINALIZZATA ALLA PROGETTAZIONE, ALLA REALIZZAZIONE DEGLI INTERVENTI DI MANUTENZIONE DEL RETICOLO IDROGRAFICO DI COMPETENZA REGIONALE SUL TERRITORIO DEL COMUNE DI MODENA. ASSUNZIONE IMPEGNI DI SPESA PER LE ANNUALITÀ 2020/2021/2022. | 70.000,00 |
| 2021 | U22004 | 11 | 2 | 3021000740 | RIACCERTAMENTO ORDINARIO DEI RESIDUI E ADEMPIMENTI CONSEGUENTI - D.G.R. 1659/2019 - IMPEGNO DELLE SOMME ASSEGNATE ALLA PROVINCIA DI FORLI'-CESENA PER GLI INTERVENTI DI CUI AI PROGRESSIVI NN. 54 E 59 (P.OPE. ALL. 4 ID 1170). | 190.000,00 |
| 2021 | U22004 | 11 | 2 | 3021000741 | RIACCERTAMENTO ORDINARIO DEI RESIDUI E ADEMPIMENTI CONSEGUENTI - ART. 10 L.R. 1/2005 - DGR 1659/19 - COD. TEMPORALE N. 15403 "INTERVENTI URGENTI PER IL RIPRISTINO DELLA PERCORRIBILITÀ DELLA STRADA COMUNALE DI MARSIGNANO AL KM 3+500" - IMPEGNO DI SPESA A FAVORE DEL COMUNE DI PREDAPPIO (FC) - P.OPE ALL. 4 ID 1170. | 60.000,00 |
| 2021 | U22004 | 11 | 2 | 3021000742 | RIACCERTAMENTO ORDINARIO DEI RESIDUI E ADEMPIMENTI CONSEGUENTI - ART. 10 L.R. 1/2005 - DGR 1659/19 - COD. TEMPORALE N. 15360 "INTERVENTO DI RIPRISTINO FUNZIONALE STRADA COMUNALE PIANE DI CARNIGLIA IN COMUNE DI BEDONIA" - IMPEGNO DI SPESA A FAVORE DEL COMUNE DI BEDONIA (PR) - P.OPE ALL. 4 ID 1170. | 32.000,00 |
| 2021 | U22004 | 11 | 2 | 3021000749 | RIACCERTAMENTO ORDINARIO DEI RESIDUI E ADEMPIMENTI CONSEGUENTI - D.G.R. 1659/2019 - IMPEGNO DELLA SOMMA ASSEGNATA AL COMUNE DI PIOZZANO (PC) PER I "LAVORI URGENTI PER LA REALIZZAZIONE DI UN COLLEGAMENTO ALTERNATIVO AL POSTO DEL TRATTO CEDUTO, LUNGO LA STRADA COMUNALE DI POVIAGO - SECONDO STRALCIO" (P.OPE. ALL. 4 ID 1170). | 90.000,00 |
| 2021 | U22004 | 11 | 2 | 3021000751 | RIACCERTAMENTO ORDINARIO DEI RESIDUI E ADEMPIMENTI CONSEGUENTI - D.G.R. 1659/2019 - CODICE TEMPORALE 15414 - IMPEGNO DELLA SOMMA ASSEGNATA AL COMUNE DI PENNABILLI (RN) PER "MESSA IN SICUREZZA DELLA STRADA COMUNALE LE VILLE NEL CENTRO ABITATO DI MACIANO PER L'INSORGERE DI CAVITÀ IPOGEA" (P.OPE. ALL. 4 ID 113). | 30.000,00 |
| 2021 | U22004 | 11 | 2 | 3021000752 | RIACCERTAMENTO ORDINARIO DEI RESIDUI E ADEMPIMENTI CONSEGUENTI - D.G.R. 1659/2019 - CODICE TEMPO REALE 15386 - IMPEGNO DELLA SOMMA ASSEGNATA AL COMUNE DI LOIANO (BO) PER IL RIPRISTINO DELLA STRADA COMUNALE VIA GRAGNANO IN LOCALITÀ "IL POGGIO" (P.OPE. ALL. 4 ID 113). | 115.000,00 |
| 2021 | U22004 | 11 | 2 | 3021000756 | RIACCERTAMENTO ORDINARIO DEI RESIDUI E ADEMPIMENTI CONSEGUENTI - ART. 10 L.R. 1/2005 - DGR 1516/17 - INT. COD. N. 12949 "INTERVENTI URGENTI PER IL RIPRISTINO DEGLI ARGINI DEL TORRENTE RIGOSSA PRESSO LA LOCALITÀ SANT'ANGELO AL FINE DI RIDURRE IL RELATIVO RISCHIO IDRAULICO" - P.OPE ALL. 4 ID 113 - IMPEGNO DI SPESA A FAVORE COMUNE DI GATTEO (FC). | 65.000,00 |
| 2021 | U22004 | 11 | 2 | 3021000762 | RIACCERTAMENTO ORDINARIO DEI RESIDUI E ADEMPIMENTI CONSEGUENTI - D.G.R. 1080/2020 - IMPEGNO DELLA SOMMA ASSEGNATA AI COMUNI DI NEVIANO DEGLI ARDUINI (PR), ALTO RENO TERME (BO) E SARSINA (FC) (P.OPE. ALL. 4 ID 113). | 63.000,00 |

| Esercizio | Capitolo | Missione | Titolo uscite | Impegno | Descrizione | Residui passivi al 31.12.2021 |
|-----------|----------|----------|---------------|------------|--|-------------------------------|
| 2021 | U22004 | 11 | 2 | 3021000765 | RIACCERTAMENTO ORDINARIO DEI RESIDUI E ADEMPIMENTI CONSEGUENTI - D.G.R. 1395/2019 - IMPEGNO DELLA SOMMA ASSEGNATE AI COMUNI DI GORO (FE) E MESOLA (FE) (P.OPE. ALL. 4 ID 113 E 84). | 29.511,80 |
| 2021 | U22004 | 11 | 2 | 3021000770 | RIACCERTAMENTO ORDINARIO DEI RESIDUI E ADEMPIMENTI CONSEGUENTI - D.G.R. 1080/2020 - IMPEGNO DELLE SOMME ASSEGNATE AI COMUNI DI BETTOLA (PC), FERRIERE (PC) ED OSTELLATO (FE) (P.OPE. ALL. 4 ID 113). | 54.560,00 |
| 2021 | U22012 | 11 | 2 | 3021000791 | RIACCERTAMENTO ORDINARIO DEI RESIDUI E ADEMPIMENTI CONSEGUENTI - PIANO EX OPCM. 3911/10 - PIANO PER IL SUPERAMENTO DEGLI ECCEZIONALI EVENTI ATMOSFERICI DEI GG. 9-18 MARZO 2010 E 15/16 GIUGNO 2010 - IMPEGNO DI SPESA. | 20.000,00 |
| 2021 | U22019 | 11 | 2 | 3021000802 | RIACCERTAMENTO ORDINARIO DEI RESIDUI E ADEMPIMENTI CONSEGUENTI - EVENTO 13-14 OTTOBRE 2014 (DGR1073/2019): ATTO D'IMPEGNO - PIANO DEGLI INTERVENTI - ENTI LOCALI | 94.983,02 |
| 2021 | U22023 | 11 | 2 | 3021000803 | RIACCERTAMENTO ORDINARIO DEI RESIDUI E ADEMPIMENTI CONSEGUENTI - DGR.216/20. IMPEGNO A FAVORE DELLA PROVINCIA DI MODENA (MO), DEL SALDO FINALE INTERVENTO COD. 15481 DEL PIANO DEGLI INTERVENTI (FONDI EX-OCDCP 232/15) | 165.848,36 |
| 2021 | U22030 | 11 | 2 | 3021000804 | RIACCERTAMENTO ORDINARIO DEI RESIDUI E ADEMPIMENTI CONSEGUENTI - ACQUISIZIONE DI MEZZI DI SOLLEVAMENTO, ATTREZZATURE RISCHIO IDRAULICO E MATERIALE DA CAMPO, IN ESECUZIONE DEL PROGETTO DI POTENZIAMENTO DELLA COLONNA MOBILE REGIONALE (PROGETTO APPROVATO CON D.C.D.P.C. 4360 DEL 21.11.2018) TRAMITE PROCEDURA APERTA A RILEVANZA COMUNITARIA DA COMMISSIONARE ALL'AGENZIA INTERCENT-ER IN ESECUZIONE DI ACCORDO DI SERVIZIO DPC/2019/205 - PRENOTAZIONE E IMPEGNO DI SPESA | 4.566,25 |
| 2021 | U22030 | 11 | 2 | 3021000805 | RIACCERTAMENTO ORDINARIO DEI RESIDUI E ADEMPIMENTI CONSEGUENTI - (CUP F60119000000002 - CIG 805460457D) AFFIDAMENTO CONDIZIONATO ALLA SOCIETÀ MED S.P.A PER L'ACQUISTO DI UNA FORNITURA DI TRE BATTELLI PNEUMATICI A CHIGLIA RIGIDA DA DESTINARE ALLA DIREZIONE MARITTIMA DI RAVENNA - IMPEGNO DI SPESA | 2.135,00 |
| 2021 | U22032 | 11 | 2 | 3021000806 | RIACCERTAMENTO ORDINARIO DEI RESIDUI E ADEMPIMENTI CONSEGUENTI - ACQUISIZIONE DI MEZZI DI SOLLEVAMENTO, ATTREZZATURE RISCHIO IDRAULICO E MATERIALE DA CAMPO, IN ESECUZIONE DEL PROGETTO DI POTENZIAMENTO DELLA COLONNA MOBILE REGIONALE (PROGETTO APPROVATO CON D.C.D.P.C. 4360 DEL 21.11.2018) TRAMITE PROCEDURA APERTA A RILEVANZA COMUNITARIA DA COMMISSIONARE ALL'AGENZIA INTERCENT-ER IN ESECUZIONE DI ACCORDO DI SERVIZIO DPC/2019/205 - PRENOTAZIONE E IMPEGNO DI SPESA | 11.831,44 |
| 2021 | U22032 | 11 | 2 | 3021000809 | RIACCERTAMENTO ORDINARIO DEI RESIDUI E ADEMPIMENTI CONSEGUENTI - CIG ZCC2DA0544 - CUP F49E17000060001 - AFFIDAMENTO ALLA SOCIETÀ G.M.G. S.R.L. DELLA FORNITURA DI N. 3 SET DI ATTREZZATURE E MATERIALI PER IL CONFEZIONAMENTO DEI PASTI. IMPEGNO DI SPESA | 387,00 |
| 2021 | U22032 | 11 | 2 | 3021000810 | RIACCERTAMENTO ORDINARIO DEI RESIDUI E ADEMPIMENTI CONSEGUENTI - CIG Z7C2E6A7D7 - CUP F49E17000060001 - AFFIDAMENTO DIRETTO ALLA SOCIETÀ DEVA SRL DELLA FORNITURA DI N. 3 OZONIZZATORI PORTATILI CUBE CAR 30 GH. IMPEGNO DI SPESA | 157,38 |
| 2021 | U22032 | 11 | 2 | 3021000811 | RIACCERTAMENTO ORDINARIO DEI RESIDUI E ADEMPIMENTI CONSEGUENTI - CIG Z7E2E762AB - CUP F49E17000060001 - AFFIDAMENTO DIRETTO ALLA SOCIETÀ ZINGERLE SPA DELLA FORNITURA DI N. 120 TAVOLI E 240 PANCHE. IMPEGNO DI SPESA | 380,44 |
| 2021 | U22032 | 11 | 2 | 3021000813 | RIACCERTAMENTO ORDINARIO DEI RESIDUI E ADEMPIMENTI CONSEGUENTI - CUP F49E17000060001 - CIG 837176897F - AGGIUDICAZIONE DELLA FORNITURA DI N. 17 MODULI ABITATIVI ATTREZZATI A SERVIZI IGIENICI ALLA SOCIETÀ MODULCASA LINE S.P.A. - IMPEGNO DI SPESA | 3.195,80 |
| 2021 | U22032 | 11 | 2 | 3021000814 | RIACCERTAMENTO ORDINARIO DEI RESIDUI E ADEMPIMENTI CONSEGUENTI - CIG Z492E6D5E7 - CUP F49E17000060001 - DETERMINA DI AFFIDAMENTO PER L'ACQUISIZIONE DI N. 2 RIMORCHI A DOPPIO ASSE PER TRASPORTO DI COSE PER LE ATTIVITÀ DI SUPPORTO DI RICERCA E SALVATAGGIO DI PERSONE DISPERSE - ASSUNZIONE DI IMPEGNO. | 99,60 |
| 2021 | U22032 | 11 | 2 | 3021000817 | RIACCERTAMENTO ORDINARIO DEI RESIDUI E ADEMPIMENTI CONSEGUENTI - (CUP F49E17000060001 - CIG 8486730F22) DETERMINA A CONTRARRE CON CONTESTUALE IMPEGNO DI SPESA A FAVORE DELLA SOCIETÀ ILMA S.R.L. PER L'ACQUISTO DI UNA FORNITURA DI DUE TENDE DA ADIBIRE A MENSA | 1.290,30 |
| 2021 | U22032 | 11 | 2 | 3021000818 | RIACCERTAMENTO ORDINARIO DEI RESIDUI E ADEMPIMENTI CONSEGUENTI - CIG 8480352FD7 - CUP F49E17000060001 - AFFIDAMENTO ALLA SOCIETÀ GV TELECOM DI GIORGIO VERUCCHI & C. SNC DELLA FORNITURA DI APPARATI RADIO TETRA VEICOLARI E PALMARI. DD N. 3271/2020. IMPEGNO DI SPESA | 946,80 |
| 2021 | U22041 | 11 | 2 | 3021000830 | RIACCERTAMENTO ORDINARIO DEI RESIDUI E ADEMPIMENTI CONSEGUENTI - (CUP F37H19000110002 - CIG DERIVATO 7878098C1F) ADESIONE AL CONTRATTO QUADRO SGI - LOTTO 2 - CIG MASTER 621032497B - SOTTOSCRITTO DA CONSIP SPA E DA ENGINEERING INGEGNERIA INFORMATICA S.P.A. (IN R.T.I.) PER L'ACQUISIZIONE DEL SERVIZIO DIRETTO A SVILUPPARE L'EVOLUZIONE TECNOLOGICA DEL PARCO APPLICATIVO DELL'AGENZIA REGIONALE - IMPEGNO DI SPESA | 469,77 |
| 2021 | U22041 | 11 | 2 | 3021000834 | RIACCERTAMENTO ORDINARIO DEI RESIDUI E ADEMPIMENTI CONSEGUENTI - (CUP F37H19000110002 - CIG DERIVATO 7878098C1F) ADESIONE AL CONTRATTO QUADRO SGI - LOTTO 2 - CIG MASTER 621032497B - SOTTOSCRITTO DA CONSIP SPA E DA ENGINEERING INGEGNERIA INFORMATICA S.P.A. (IN R.T.I.) PER L'ACQUISIZIONE DEL SERVIZIO DIRETTO A SVILUPPARE L'EVOLUZIONE TECNOLOGICA DEL PARCO APPLICATIVO DELL'AGENZIA REGIONALE - IMPEGNO DI SPESA | 464,05 |
| 2021 | U23006 | 9 | 2 | 3021000843 | RIACCERTAMENTO ORDINARIO DEI RESIDUI E ADEMPIMENTI CONSEGUENTI - CIG ZF62AC6E4D SERVIZIO PER IL COORDINAMENTO DELLA SICUREZZA IN FASE D'ESECUZIONE NELL'AMBITO DELL'INTERVENTO "SOSTITUZIONE DELLE PORTE DEL SOSTEGNO IDRAULICO DI VALLELEPRI IN COMUNE DI OSTELLATO (FE). CUP F58H17000080002 - CIG 770987996A". AFFIDAMENTO A ING. BELTRAMI STEFANO. | 3.603,20 |
| 2021 | U23006 | 9 | 2 | 3021000848 | RIACCERTAMENTO ORDINARIO DEI RESIDUI E ADEMPIMENTI CONSEGUENTI - SOSTITUZIONE DELLE PORTE DEL SOSTEGNO IDRAULICO DI VALLELEPRI IN COMUNE DI OSTELLATO (FE). CUP F58H17000080002 - CIG 770987996A. APPROVAZIONE DELLA PERIZIA DI VARIANTE E SUPPLETIVA PER I LAVORI E DEL SERVIZIO DI COORDINAMENTO DELLA SICUREZZA IN FASE DI ESECUZIONE. ASSUNZIONE IMPEGNI DI SPESA | 2.903,60 |
| 2021 | U23010 | 11 | 2 | 3021000851 | RIACCERTAMENTO ORDINARIO DEI RESIDUI E ADEMPIMENTI CONSEGUENTI - DD N. 2610/2020 - ID 162 - INTERVENTI DI MANUTENZIONE STRAORDINARIA OPERE IDRAULICHE BOLOGNA - FERRARA I STRALCIO AMBITO DI BOLOGNA - OPERE CIVILI ELETTROMECCANICHE. C.U.P. F32H18000630002 - C.I.G. 8431486A59" APPROVAZIONE PROGETTO ESECUTIVO. AFFIDAMENTO INCARICHI EX ART. 113, D.LGS. N. 50/2016. AFFIDAMENTO A RICO' SRL. ASSUNZIONE IMPEGNI DI SPESA. | 171.493,53 |

| Esercizio | Capitolo | Missione | Titolo uscite | Impegno | Descrizione | Residui passivi al 31.12.2021 |
|-----------|----------|----------|---------------|------------|--|-------------------------------|
| 2021 | U23019 | 11 | 2 | 3021000860 | RIACCERTAMENTO ORDINARIO DEI RESIDUI E ADEMPIMENTI CONSEGUENTI - APPROVAZIONE PERIZIA PER I LAVORI DI SOMMA URGENZA: "ART.163 D.L. 50/2016 - SU2019015- SOMMA URGENZA PER LA BONIFICA DELLA BRIGLIA DI PREDAPPPIO (FC) SUL FIUME RABBI" IMPORTO COMPLESSIVO EUR 80.000,00 CUP F83H20000900002 CIG 824164007C E AFFIDAMENTO DIRETTO ALL'IMPRESA BIGUZZI S.R.L. | 30,00 |
| 2021 | U23020 | 9 | 2 | 3021000893 | RIACCERTAMENTO ORDINARIO DEI RESIDUI E ADEMPIMENTI CONSEGUENTI - APPROVAZIONE PROGETTO, DETERMINAZIONE A CONTRARRE E AGGIUDICAZIONE EFFICACE ALL'IMPRESA PARZIALE VINCENZO & FIGLI S.R.L. DI POLICORO (MT), DELL'APPALTO PUBBLICO DI LAVORI AVENTE AD OGGETTO: "LAVORI DI SOMMA URGENZA - ART. 163 DEL D.LGS.N.50/2016 - SU2019008 - INTERVENTO URGENTE DI RIPRISTINO STRUTTURALE DI UNA CELLA SMORZA-ONDA DEL PORTO CANALE DI CESENATICO (FC), CUP F26B19002920002 E CIG 78994131D4 | 1.175,88 |
| 2021 | U23020 | 9 | 2 | 3021000912 | RIACCERTAMENTO ORDINARIO DEI RESIDUI E ADEMPIMENTI CONSEGUENTI - APPROVAZIONE PROGETTO, DETERMINAZIONE A CONTRARRE E AGGIUDICAZIONE EFFICACE ALL'IMPRESA AUTOTRASPORTI ESCAVAZIONI MORETTI S.R.L. DI BAGNO DI ROMAGNA (FC) DELL'APPALTO PUBBLICO DI LAVORI AVENTE AD OGGETTO: "SU2019011 - ART. 163 D. LGS. 50/2016 - FIUME RUBICONE - INTERVENTO STRAORDINARIO NELL'ALVEO E NEGLI ARGINI, NEI COMUNI DI SAVIGNANO SUL RUBICONE E GATTEO (FC), AL FINE DI RIPRISTINARNE LA STABILITÀ E GARANTIRE LA SICUREZZA DELLE INFRASTRUTTURE PRESENTI" - CUP: F43H19000190002, CIG 79003452F0. | 1.229,38 |
| 2021 | U23020 | 9 | 2 | 3021000913 | RIACCERTAMENTO ORDINARIO DEI RESIDUI E ADEMPIMENTI CONSEGUENTI - APPROVAZIONE PROGETTO, DETERMINAZIONE A CONTRARRE E AGGIUDICAZIONE EFFICACE ALL'IMPRESA M.M.T. S.R.L. DI RUSSI (RA) DELL'APPALTO PUBBLICO DI LAVORI AVENTE AD OGGETTO: "LAVORI DI SOMMA URGENZA - ART. 163 DEL D.LGS. 18 APRILE 2016 N. 50 E S.M. - SU2019018 - INTERVENTO URGENTE DI RIPASCIMENTO DEGLI ARENILI IN EROSIONE A SEGUITO DELLE MAREGGIATE DI MAGGIO 2019 IN COMUNE DI CESENATICO E GATTEO (FC)". CUP: F36B1900420002 - CIG: 7924294646 | 805,96 |
| 2021 | U23020 | 9 | 2 | 3021000916 | RIACCERTAMENTO ORDINARIO DEI RESIDUI E ADEMPIMENTI CONSEGUENTI - APPROVAZIONE PROGETTO ESECUTIVO, DETERMINAZIONE A CONTRARRE E AGGIUDICAZIONE EFFICACE ALL'IMPRESA C.L.A.S. SOCIETA' COOPERATIVA DI BAGNO DI ROMAGNA (FC) DELL'APPALTO PUBBLICO DI LAVORI: "ART. 163 D.LGS. 50/2016 - SU2019022 - FIUME SAVIO - INTERVENTO STRAORDINARIO SUGLI ARGINI DEL FIUME SAVIO IN COMUNE DI CESENA PER RIPRISTINO DANNI A SEGUITO DELL'EVENTO DI PIENA DEL 12 E 13 MAGGIO 2019". CUP F13H19000430002, CIG 7952513D52 | 2.902,64 |
| 2021 | U23020 | 9 | 2 | 3021000921 | RIACCERTAMENTO ORDINARIO DEI RESIDUI E ADEMPIMENTI CONSEGUENTI - APPROVAZIONE PROGETTO ESECUTIVO, DETERMINAZIONE A CONTRARRE E AGGIUDICAZIONE EFFICACE ALL'IMPRESA BIGUZZI S.R.L. DI FORLIMPOPOLI (FC) DELL'APPALTO PUBBLICO DI LAVORI DI: "ART. 163 D.LGS.N.50/2016 - SU2018051/003 - SU2019007/001 - COMPLETAMENTO DELLE OPERE IN SOMMA URGENZA PER LAVORI IN ALVEO DELL'AREA INERESSATA DA FENOMENI DI DISSESTO IN LOCALITA' CHIUSA SAN BARTOLO IN COMUNE DI RAVENNA", CUP F63H19000960002, CIG 8056028C9A | 3.691,02 |
| 2021 | U23020 | 9 | 2 | 3021000929 | RIACCERTAMENTO ORDINARIO DEI RESIDUI E ADEMPIMENTI CONSEGUENTI - APPROVAZIONE IN LINEA TECNICA DELLA PERIZIA RELATIVA ALL'APPALTO DEI LAVORI DI: "ART. 163 D.LGS. 50/2016 LAVORI DI SOMMA URGENZA PER IL RIPRISTINO DELLA SICUREZZA IDRAULICA A SANTA SOFIA, LOCALITÀ CABELLI RIO MAGGIORE BOLZANI" CUP F13H19001520002 SMARTCIG ZB12ADEF8 E AFFIDAMENTO DIRETTO ALL'IMPRESA M.M.P. DI PORCELLINI MIRCO E MORENO S.N.C. - P. IVA 03404150405. | 258,40 |
| 2021 | U23020 | 9 | 2 | 3021000934 | RIACCERTAMENTO ORDINARIO DEI RESIDUI E ADEMPIMENTI CONSEGUENTI - APPROVAZIONE IN LINEA TECNICA DELLA PERIZIA RELATIVA ALL'APPALTO DI LAVORI DI: "ART.163 D.L. 50/2016 - SU2020-012- LAVORI DI SOMMA URGENZA PER MESSA IN SICUREZZA DEL PIEDE DELLA FRANA DI POGGIO BALDI A CORNIOLO DI SANTA SOFIA (FC)" CUP F13H20000550002 CIG 8371077F42 IMPORTO COMPLESSIVO EUR 100.000,00 E AFFIDAMENTO DIRETTO ALL'IMPRESA TI ESSE S.R.L. | 493,53 |
| 2021 | U23022 | 11 | 2 | 3021000949 | RIACCERTAMENTO ORDINARIO DEI RESIDUI E ADEMPIMENTI CONSEGUENTI - AGGIUDICAZIONE EFFICACE ALL'IMPRESA CONSORZIO CORMA DI CASTELNUOVO NE' MONTI (RE) DELL'APPALTO PUBBLICO DI LAVORI AVENTE AD OGGETTO: "OCDPC 83/2013 - OCDPC 130/2013, 155/2014 E 331/2016 - 13330 - INTERVENTI DI CONSOLIDAMENTO DEL VERSANTE E RIPRISTINO DELLA VIABILITÀ PUBBLICA IN LOCALITÀ LINARO E MONTEIOTONE IN COMUNE DI MERCATO SARACENO (FC)", CUP F55B18001480001, CIG 76971354BD | 1.315,18 |
| 2021 | U23022 | 11 | 2 | 3021000950 | RIACCERTAMENTO ORDINARIO DEI RESIDUI E ADEMPIMENTI CONSEGUENTI - CUP F32H18000520002 - CIG 773960299C - COD. 12669 - COMUNE DI TIZZANO VAL PARMA (PR) - PROSECUZIONE DELLA REALIZZAZIONE DI OPERE STRUTTURALI DI CONSOLIDAMENTO E MANUTENZIONE STRAORDINARIA DI OPERE DI DRENAGGIO PROFONDO NELL'ABITATO DI TIZZANO CAPOLUOGO AGGIUDICAZIONE EX ART. 32, COMMA 7, D. LGS N. 50/2016 A FAVORE DI TAZZIOLI E MAGNANI SRL ED ASSUNZIONE IMPEGNO DI SPESA. | 3.163,13 |
| 2021 | U23023 | 11 | 2 | 3021000963 | RIACCERTAMENTO ORDINARIO DEI RESIDUI E ADEMPIMENTI CONSEGUENTI - COD. 14718 LAVORI DI STABILIZZAZIONE DEL FONDO DEL TORRENTE BAGANZA NEL TRATTO CITTADINO IMMEDIATAMENTE A VALLE DEL NUOVO PONTE CICLOPEDONALE DELLA NAVETTA.CUP E93H19000470002- CIG 881986403C2- AGGIUDICAZIONE EX ART. 32, COMMA 7 DEL D.LGS 50/2016 S.M.I. A FAVORE DELL'OPERATORE ECONOMICO TIRRI FELICE SRL | 225,00 |
| 2021 | U23025 | 11 | 2 | 3021000968 | RIACCERTAMENTO ORDINARIO DEI RESIDUI E ADEMPIMENTI CONSEGUENTI - OCDPC 292/15 - RIMODULAZIONE - COD. 15427 - COMUNE DI FARINI (PC) - MIGLIORAMENTO DELLA FUNZIONALITÀ DELLE OPERE E LAVORI DI CONSOLIDAMENTO SUL MOVIMENTO FRANOSO DEI SASSI NERI - C.U.P.: F83H20001080001 - C.I.G.: Z042D62CE5 - APPROVAZIONE PROGETTO ESECUTIVO, PROPOSTA DI AGGIUDICAZIONE ED AGGIUDICAZIONE ALLA DITTA VE.I.CO.PAL. S.R.L. E RIDEFINIZIONE QUADRO ECONOMICO. | 573,86 |
| 2021 | U25004 | 11 | 2 | 3021000979 | RIACCERTAMENTO ORDINARIO DEI RESIDUI E ADEMPIMENTI CONSEGUENTI - ECCEZIONALI PRECIPITAZIONI NEVOSE DEL PERIODO TRA IL 31 GENNAIO ED IL 12 FEBBRAIO 2012: PIANO ECONOMIE 1°STRALCIO - IMPEGNO DEL CONTRIBUTO PER L'INTERVENTO COD. 14790 "MITIGAZIONE DEL RISCHIO E MESSA IN SICUREZZA DELLA STRADA DI COLLEGAMENTO DI MONTEGRIMANO E SASSOFELTRO" A FAVORE DEL COMUNE DI SAN LEO (RN) | 40.000,00 |
| 2021 | U25004 | 11 | 2 | 3021000980 | RIACCERTAMENTO ORDINARIO DEI RESIDUI E ADEMPIMENTI CONSEGUENTI - ECCEZIONALI PRECIPITAZIONI NEVOSE DEL PERIODO TRA IL 31 GENNAIO ED IL 12 FEBBRAIO 2012: IMPEGNO DELLE RISORSE DISPONIBILI ED APPROVAZIONE DELLE PROCEDURE DI RENDICONTAZIONE E LIQUIDAZIONE - PRIMA FASE | 47.158,64 |

| Esercizio | Capitolo | Missione | Titolo uscite | Impegno | Descrizione | Residui passivi al 31.12.2021 |
|-----------|----------|----------|---------------|------------|--|-------------------------------|
| 2021 | U25004 | 11 | 2 | 3021000982 | RIACCERTAMENTO ORDINARIO DEI RESIDUI E ADEMPIMENTI CONSEGUENTI - ECCEZIONALI PRECIPITAZIONI NEVOSE DEL PERIODO TRA IL 31 GENNAIO ED IL 12 FEBBRAIO 2012: IMPEGNO DELLE RISORSE DISPONIBILI ED APPROVAZIONE DELLE PROCEDURE DI RENDICONTAZIONE E LIQUIDAZIONE - PRIMA FASE | 241.071,20 |
| 2021 | U25004 | 11 | 2 | 3021000984 | RIACCERTAMENTO ORDINARIO DEI RESIDUI E ADEMPIMENTI CONSEGUENTI - ECCEZIONALI PRECIPITAZIONI NEVOSE DEL PERIODO TRA IL 31 GENNAIO ED IL 12 FEBBRAIO 2012: PIANO ECONOMIE 1°STRALCIO - IMPEGNO DEL CONTRIBUTO PER L'INTERVENTO COD. 14787 "RIPRISTINO DELLA STRADA COMUNALE DI COLLEGAMENTO TRA SOANNE E BORGONOVO" A FAVORE DEL COMUNE DI PENNABILI (RN) | 85.418,73 |
| 2021 | U25004 | 11 | 2 | 3021000987 | RIACCERTAMENTO ORDINARIO DEI RESIDUI E ADEMPIMENTI CONSEGUENTI - ECCEZIONALI PRECIPITAZIONI NEVOSE DEL PERIODO TRA IL 31 GENNAIO ED IL 12 FEBBRAIO 2012: PIANO ECONOMIE 1°STRALCIO - IMPEGNO DEL CONTRIBUTO PER L'INTERVENTO COD. 14793 "INTERVENTO DI MANUTENZIONE STRAORDINARIA ALLA STRADA COMUNALE DI MONTE PINCIO CON RICOSTRUZIONE DEL MANTO DI USURA E DEL SISTEMA DI RACCOLTA ED ALLONTANAMENTO ACQUE METEORICHE E ALTRE STRADE COMUNALI" A FAVORE DEL COMUNE DI TALAMELLO (RN) | 21.079,30 |
| 2021 | U25004 | 11 | 2 | 3021000990 | RIACCERTAMENTO ORDINARIO DEI RESIDUI E ADEMPIMENTI CONSEGUENTI - ECCEZIONALI PRECIPITAZIONI NEVOSE DEL PERIODO TRA IL 31 GENNAIO ED IL 12 FEBBRAIO 2012: PIANO ECONOMIE 2°STRALCIO - IMPEGNO DEL CONTRIBUTO PER L'INTERVENTO COD. 16391 "INTERVENTI DI MANUTENZIONE DEGLI IMMOBILI COMUNALI E RIPRISTINO LINEE ELETTRICHE ED ILLUMINAZIONE (A COMPLETAMENTO DEL FINANZIAMENTO CONCESSO CON INT. 14786) A FAVORE DEL COMUNE DI NOVAFELTRIA (RN) | 9.140,43 |
| 2021 | U28008 | 11 | 2 | 3021001009 | RIACCERTAMENTO ORDINARIO DEI RESIDUI E ADEMPIMENTI CONSEGUENTI - D.G.R. 764/2015 E 1667/2015 - 12447 - MONTESCUDO (RN) - MITIGAZIONE DEL RISCHIO IDROGEOLOGICO LUNGO IL VERSANTE COMPRESO TRA LE LOCALITA' CAVALLINO E CA' SENSOI IN DESTRA IDROGRAFICA DEL TORRENTE MARANO - CUP F52B17000820001 - APPROVAZIONE MODIFICA QUADRO ECONOMICO DEL PROGETTO DI FATTIBILITA' TECNICA ED ECONOMICA - AFFIDAMENTO INCARICO NOTAIO PER COSTITUZIONE DI SERVITU' VOLONTARIA ALLO STUDIO NOTARILE BERNARDI FABBRANI - CIG Z162E4A7FF - ASSUNZIONE IMPEGNO DI SPESA | 2.659,31 |
| 2021 | U28010 | 11 | 2 | 3021001011 | RIACCERTAMENTO ORDINARIO DEI RESIDUI E ADEMPIMENTI CONSEGUENTI - O.P.C.M. 3850/2010 - COD. 12806 - RIPRISTINO DIFESA SUL RIO LUCCONI A SALVAGUARDIA DELL'ABITATO DI GHIARE IN COMUNE DI CORNIGLIOCUP F32H17000570002 - CIG Z9123DB433- AGGIUDICAZIONE DITTA IDROVIE SRL | 379,35 |
| 2021 | U28010 | 11 | 2 | 3021001017 | RIACCERTAMENTO ORDINARIO DEI RESIDUI E ADEMPIMENTI CONSEGUENTI - COD. 12809 CAVO ARIANA E AFFLUENTI - RIPRISTINO SEZIONE DI DEFLUSSO IN COMUNE DI PARMA - CIG: 73064690F6 - CUP: F98H10000200001 - APPROVAZIONE PROGETTO IN LINEA TECNICA, APPROVAZIONE CONTRATTO REP. N. 281/2018 E RIDEFINIZIONE QUADRO ECONOMICO - DITTA FEA SRL | 1.024,04 |
| 2021 | U28010 | 11 | 2 | 3021001019 | RIACCERTAMENTO ORDINARIO DEI RESIDUI E ADEMPIMENTI CONSEGUENTI - OPCM N°3850/2010 - OCDPC N°84/2013, N°279/2015 - COD. INTERVENTO:12808 - RIPRISTINO RETE SCOLANTE DEL VERSANTE IN FRANA IN LOCALITÀ VILLANOVA - LUPAZZANO A SALVAGUARDIA DELL'ABITATO DELLE MOLE E SP.97, IN COMUNE DI NEVIANO DEGLI ARDUINI" - C.U.P.: F62H17000220002 - C.I.G.: Z4D23DB18F - AGGIUDICAZIONE DITTA PIAZZA SRL | 508,38 |
| 2021 | U28011 | 11 | 2 | 3021001029 | RIACCERTAMENTO ORDINARIO DEI RESIDUI E ADEMPIMENTI CONSEGUENTI - APPROVAZIONE PERIZIA DI VARIANTE IN CORSO D'OPERA NELL'AMBITO DELLA REALIZZAZIONE DELL'APPALTO DI LAVORI: "OCDPC N. 3911/2010 - 12826 - PROVINCIA FORLI'-CESENA - COMUNE DI CESENA - RIMOZIONE DELLE OCCULSIONI IN ALVEO NEL TRATTO URBANO DEL Fiume SAVIO A RIDOSSO DELL'ATTRAVERSAMENTO FERROVIARIO, DAL PONTE DI VIA EUROPA UNITA AL PONTE DELLA SECANTE", CUP F18H17000030002, CIG 7451533F8B, CIG VARIANTE 7800386A27 | 268,96 |
| 2021 | U28050 | 9 | 2 | 3021001037 | RIACCERTAMENTO ORDINARIO DEI RESIDUI E ADEMPIMENTI CONSEGUENTI - DGR 884/2018 - LAV. 1A2G702 - INTERVENTO DI MITIGAZIONE DEL RISCHIO IN LOCALITA' SAN SALVATORE IN COMUNE DI RIMINI". CUP: E99H18000350002. CIG: 769244459A. DICHIARAZIONE DI EFFICACIA DELL'AGGIUDICAZIONE E ASSUNZIONE IMPEGNI DI SPESA | 2.136,90 |
| 2021 | U28050 | 9 | 2 | 3021001040 | RIACCERTAMENTO ORDINARIO DEI RESIDUI E ADEMPIMENTI CONSEGUENTI - DGR 884/2018 - LAV. 1A2G701 - INTERVENTO DI CONSOLIDAMENTO DELL'ABITATO DI SANTARCANGELO (RN). CUP: E49H18000380002. CIG: 76923285E0. DICHIARAZIONE DI EFFICACIA DELL'AGGIUDICAZIONE E ASSUNZIONE IMPEGNI DI SPESA | 2.067,28 |
| 2021 | U28050 | 9 | 2 | 3021001046 | RIACCERTAMENTO ORDINARIO DEI RESIDUI E ADEMPIMENTI CONSEGUENTI - COD. 1A2A708 - CONSOLIDAMENTO DELLA FRANA DEL RIO CANALAZZO NEL CAPOLUOGO. MONCHIO DELLE CORTI (PR) - CUP F49H18000370002- CIG 7712362A73. AGGIUDICAZIONE EX ART. 32, COMMA 7, D.LGS. N. 50/2016 A FAVORE DELL'IMPRESA DALLAGIOVANNA LUIGI S.R.L. | 30,00 |
| 2021 | U28050 | 9 | 2 | 3021001051 | RIACCERTAMENTO ORDINARIO DEI RESIDUI E ADEMPIMENTI CONSEGUENTI - APPROVAZIONE PROGETTO, DETERMINAZIONE A CONTRARRE E AGGIUDICAZIONE EFFICACE ALL'IMPRESA F.LLI SOLDATI S.R.L. DI SOGLIANO AL RUBICONE (FC) DELL'APPALTO PUBBLICO DI LAVORI AVENTE AD OGGETTO: "DGR 556/2019 - 1A2F703 - MANUTENZIONE STRAORDINARIA DELL'ABITATO DA CONSOLIDARE DI ALFERO IN COMUNE DI VERGHERETO (FC)", CUP E82H19000020002, CIG 8056133343 | 2.131,61 |
| 2021 | U28050 | 9 | 2 | 3021001060 | RIACCERTAMENTO ORDINARIO DEI RESIDUI E ADEMPIMENTI CONSEGUENTI - DGR 884/2018 - LAV. 1A2G702 - INTERVENTO DI MITIGAZIONE DEL RISCHIO IN LOCALITA' SAN SALVATORE IN COMUNE DI RIMINI". CUP: E99H18000350002. CIG: 769244459A. APPROVAZIONE PERIZIA DI VARIANTE E ASSUNZIONE IMPEGNI DI SPESA | 239,71 |
| 2021 | U28050 | 9 | 2 | 3021001071 | RIACCERTAMENTO ORDINARIO DEI RESIDUI E ADEMPIMENTI CONSEGUENTI - APPROVAZIONE PERIZIA DI VARIANTE IN CORSO D'OPERA PER APPALTO PUBBLICO DI LAVORI AVENTE AD OGGETTO: "D.G.R. 556/2019 - 1A2F703 - MANUTENZIONE STRAORDINARIA DELL'ABITATO DA CONSOLIDARE DI ALFERO IN COMUNE DI VERGHERETO (FC)", CUP E82H19000020002, CIG 8056133343 | 508,93 |
| 2021 | U28050 | 9 | 2 | 3021001072 | RIACCERTAMENTO ORDINARIO DEI RESIDUI E ADEMPIMENTI CONSEGUENTI - DGR 722/2020 - 1A2G703 - SERVIZIO - ANALISI GEOSTRUTTURALE E RILIEVO TOPOGRAFICO DELLA PARETE NORD-EST DELLA RUPE DI VERUCCHIO. CIG: 845213499E. APPROVAZIONE PERIZIA, DETERMINAZIONE A CONTRARRE, AFFIDAMENTO DIRETTO E ASSUNZIONE IMPEGNI DI SPESA | 14.758,58 |

| Esercizio | Capitolo | Missione | Titolo uscite | Impegno | Descrizione | Residui passivi al 31.12.2021 |
|-----------|----------|----------|---------------|------------|---|-------------------------------|
| 2021 | U28050 | 9 | 2 | 3021001074 | RIACCERTAMENTO ORDINARIO DEI RESIDUI E ADEMPIMENTI CONSEGUENTI - DGR 722/2020 - 1A2G703 - INTERVENTO DI CONSOLIDAMENTO NELL'ABITATO DI VERUCCHIO (RN) CUP: E64J1900005002 CIG:8478360401. APPROVAZIONE PROGETTO ESECUTIVO, DETERMINAZIONE A CONTRARRE, AFFIDAMENTO DIRETTO EX ART 36, COMMA 2, LETT. B) E ASSUNZIONE IMPEGNI DI SPESA | 515,54 |
| 2021 | U28050 | 9 | 2 | 3021001085 | RIACCERTAMENTO ORDINARIO DEI RESIDUI E ADEMPIMENTI CONSEGUENTI - APPROVAZIONE VARIANTE IN CORSO D'OPERA EX CO.1, LETT.C) DELL' ART.106 DEL D.LGS. 50/16 S.M. NELL'AMBITO DELL'APPALTO DI LAVORI AVENTE AD OGGETTO: "D.G.R. 556/2019 - 1A2F701 - INTERVENTI DI MANUTENZIONE STRAORDINARIA PER LA MITIGAZIONE DEL RISCHIO LUNGO LA PARETE GESSOSA SOTTO LA TORRE DELL'OROLOGIO NELL'ABITATO DI BRISIGHELLA (RA)", CUP E59H18000240002, CIG 8056105C25 | 179,96 |
| 2021 | U28050 | 9 | 2 | 3021001086 | RIACCERTAMENTO ORDINARIO DEI RESIDUI E ADEMPIMENTI CONSEGUENTI - DGR 722/2020 - 1A2G704 - INTERVENTI DI CONSOLIDAMENTO DEI VERSANTI E ABITATI NEL COMPRESORIO RIMINESE - CUP: F43H20000280002 CIG: 850397562B. APPROVAZIONE PROGETTO ESECUTIVO, DETERMINAZIONE ACONTRARRE, AFFIDAMENTO DIRETTO E ASSUNZIONE IMPEGNI DI SPESA | 379,09 |
| 2021 | U28050 | 9 | 2 | 3021001087 | RIACCERTAMENTO ORDINARIO DEI RESIDUI E ADEMPIMENTI CONSEGUENTI - DGR 722/2020 - 1A2G704 - INTERVENTI DI CONSOLIDAMENTO DEI VERSANTI E ABITATI NEL COMPRESORIO RIMINESE - CUP: F43H20000280002 CIG: 850397562B. APPROVAZIONE PROGETTO ESECUTIVO, DETERMINAZIONE ACONTRARRE, AFFIDAMENTO DIRETTO E ASSUNZIONE IMPEGNI DI SPESA | 1.035,59 |
| 2021 | U28051 | 9 | 2 | 3021001124 | RIACCERTAMENTO ORDINARIO DEI RESIDUI E ADEMPIMENTI CONSEGUENTI - COD. 2B2B702 - COMUNE DI FERRARA (FE) - LAVORI DI MANUTENZIONE STRAORDINARIA PER LA DIAFRAMMATURA DEI CORSI D'ACQUA DEL BACINO DEL PO DI VOLANO INTERESSATI DA INFILTRAZIONI". CUP E71G19000100002 - CIG 8171070446.AGGIUDICAZIONE EX ART. 32, COMMA 7, D.L.GS. N. 50/2016 A FAVORE DI ROSSI RENZO COSTRUZIONI S.R.L. | 225,00 |
| 2021 | U28052 | 9 | 2 | 3021001137 | RIACCERTAMENTO ORDINARIO DEI RESIDUI E ADEMPIMENTI CONSEGUENTI - L.R. 17/2004 - 4S2G701 - BELLARIA IGEA MARINA, RIMINI, RICCIONE, MISANO ADRIATICO E CATTOLICA (RN) - INTERVENTI DI MANUTENZIONE STRAORDINARIA DI DIFESA DELLA COSTA MEDIANTE RIPASCIMENTO DEL LITORALE - CUP E59H18000260002 - CIG 7570941A26 - APPROVAZIONE PERIZIA DI VARIANTE - FORMALIZZAZIONE INCARICHI PROGETTAZIONE - RIDEFINIZIONE QUADRO ECONOMICO E ASSUNZIONE IMPEGNI DI SPESA | 1.839,51 |
| 2021 | U28052 | 9 | 2 | 3021001138 | RIACCERTAMENTO ORDINARIO DEI RESIDUI E ADEMPIMENTI CONSEGUENTI - APPROVAZIONE PROGETTO, DETERMINAZIONE A CONTRARRE E AGGIUDICAZIONE EFFICACE ALL'IMPRESA STONE SOC. COOP. MARINE ENGINEERING DI CHIOGGIA (VE) DELL'APPALTO PUBBLICO DI LAVORI AVENTE AD OGGETTO: " DGR 556/2019 - 4S2F703 - INTERVENTI DI MANUTENZIONE STRAORDINARIA MEDIANTE RICALIBRATURA DELLE OPERE RIGIDE DI DIFESA DELLA COSTA - PROVINCIA FORLI'-CESENA", CUP E52H19000010002, CIG 8056182BB0 | 2.902,74 |
| 2021 | U28052 | 9 | 2 | 3021001140 | RIACCERTAMENTO ORDINARIO DEI RESIDUI E ADEMPIMENTI CONSEGUENTI - AGGIUDICAZIONE EFFICACE ALL'IMPRESA ECOCAVE S.R.L. DI RAVENNA IN AVVALIMENTO CON CONSORZIO STABILE EBG GROUP DI BOLOGNA DELL'APPALTO PUBBLICO DI LAVORI AVENTE AD OGGETTO: "D.G.R. 556/2019 - 4S2F702 - INTERVENTI DI MANUTENZIONE STRAORDINARIA E DIFESA DELLA COSTA MEDIANTE RIPASCIMENTO DEL LITORALE IN EROSIONE - PROVINCIA DI FORLI' CESENA", CUP E52H19000000002, CIG 807392802A | 3.706,05 |
| 2021 | U28052 | 9 | 2 | 3021001142 | RIACCERTAMENTO ORDINARIO DEI RESIDUI E ADEMPIMENTI CONSEGUENTI - AGGIUDICAZIONE EFFICACE ALL'IMPRESA GEOCONSULTCOSTRUZIONI S.R.L. DI GENOVA DELL'APPALTO PUBBLICO DI LAVORI AVENTE AD OGGETTO: "D.G.R. 556/2019 - 4S2F701 - INTERVENTI DI MANUTENZIONE STRAORDINARIA E RIQUALIFICAZIONE FUNZIONALE DELLE OPERE DI DIFESA DELLA COSTA IN LOCALITA' VALVERDE DI CESENATICO LITORALE". CUP E29H18000280002 - CIG 80732890D8 | 4.841,06 |
| 2021 | U28052 | 9 | 2 | 3021001150 | RIACCERTAMENTO ORDINARIO DEI RESIDUI E ADEMPIMENTI CONSEGUENTI - COD. 4S2B702 - MANUTENZIONE DELLE OPERE DI DIFESA DEL LITORALE FERRARESE, COMUNI VARI (FE)" - CUP E51G19000110002 - CIG 8156246B1DAGGIUDICAZIONE EX ART. 32 COMMA 7 D.L.GS. 50/2016 A FAVORE DI ROSSI RENZO COSTR.NI S.R.L. | 225,00 |
| 2021 | U28052 | 9 | 2 | 3021001151 | RIACCERTAMENTO ORDINARIO DEI RESIDUI E ADEMPIMENTI CONSEGUENTI - COD. 4S2B702 - CUP E51G19000110002 - "MANUTENZIONE DELLE OPERE DI DIFESA DEL LITORALE FERRARESE". APPROV. PROGETTO E AFFIDAMENTO DEL SERVIZIO 'MONITORAGGIO AMBIENTALE, ESTENSIONE VALIDITA' ANALISI AREE ESCAVO' DI CUI AL PUNTO B5 DEL Q.E. PROGETTO PRINCIPALE, AI SENSI DELL'ART. 23, CO 14 E 15, E DELL'ART. 36, COMMA 2, LETT. A), D.L.GS. N. 50/2016 E S.M., A BIOPRGRAMM SC (PD). CIG Z092BCE726. TD N. 1203741. IMPEGNO DI SPESA. | 16.920,68 |
| 2021 | U28052 | 9 | 2 | 3021001154 | RIACCERTAMENTO ORDINARIO DEI RESIDUI E ADEMPIMENTI CONSEGUENTI - APPROVAZIONE PROGETTO ESECUTIVO, DETERMINAZIONE A CONTRARRE E AGGIUDICAZIONE EFFICACE A ARPAE EMILIA-ROMAGNA-STRUTTURA OCEANOGRAFICA DAPHNE DI CESENATICO (FC) DEI SERVIZI DI: "CARATTERIZZAZIONE DEI SEDIMENTI UTILIZZATI PER IL RIPASCIMENTO DEGLI ARENILI" CIG 83320587C5, NELL'AMBITO DELL'APPALTO DI LAVORI DI: "D.G.R. 556/2019-4S2F702-INTERVENTI DI MANUTENZIONE STRAORDINARIA E DIFESA DELLA COSTA MEDIANTE RIPASCIMENTO DEL LITORALE IN EROSIONE-PROVINCIA DI FORLI' CESENA"-CUP E52H19000000002 | 645,16 |
| 2021 | U28052 | 9 | 2 | 3021001158 | RIACCERTAMENTO ORDINARIO DEI RESIDUI E ADEMPIMENTI CONSEGUENTI - D.G.R. 556/2019 - 4S2G704 - INTERVENTI DI MANUTENZIONE STRAORDINARIA E RIQUALIFICAZIONE FUNZIONALE DELLE OPERE DI DIFESA DELLA COSTA IN PROVINCIA DI RIMINI - CUP E44J19000080002 - CIG 8187771A5E - APPROVAZIONE CONTRATTO - IMPRESA E.CO.TEC. S.R.L. DI RIMINI - RIDEFINIZIONE QUADRO ECONOMICO E ASSUNZIONE IMPEGNI DI SPESA | 6.443,09 |
| 2021 | U28060 | 11 | 2 | 3021001177 | RIACCERTAMENTO ORDINARIO DEI RESIDUI E ADEMPIMENTI CONSEGUENTI - LEGGE 61/1998 - L.R. 24/1998 - OCDPC 83/2013 - COD 14148 - COMUNE CORNIGLIO (PR) - LOCALITÀ CANETOLO - INTERVENTI DI SISTEMAZIONE IDRAULICA RIO DELLA SORBA COMPLETAMENTE DISTRUTTO DALL'ALLUVIONE DEL 2014 A SALVAGUARDIA DELL'ABITATO - C.U.P. F33H18000240002 - C.I.G. 80627854AA - APPROVAZIONE PROPOSTA AGGIUDICAZIONE E AGGIUDICAZIONE EFFICACE AL CONSORZIO CON.CO.S. SOCI.COOP. ASSUNZIONE IMPEGNO SPESA E RIDEFINIZIONE Q.E | 879,76 |
| 2021 | U22032 | 11 | 2 | 3021001193 | CUP - F49E170000600001 - CIG ZD530B8359 - AFFIDAMENTO DIRETTO ALL'IMPRESA INDIVIDUALE ELGA DI GALLIONE DELLA FORNITURA DI ARTICOLI PER IL RIPRISTINO DI DUE TENDE | 610,48 |

| Esercizio | Capitolo | Missione | Titolo uscite | Impegno | Descrizione | Residui passivi al 31.12.2021 |
|-----------|----------|----------|---------------|------------|--|-------------------------------|
| 2021 | U23024 | 11 | 2 | 3021001199 | D.G.R 216/2020 - 15484 - COMUNI VARI (RN) - RII MINORI: INTERVENTO DI RIPRISTINO DANNI DA EROSIONE, ARGINATURE, DIFESE IN ALVEO E OFFICIOSITÀ IDRAULICA - CUP F43H20000270001 - CIG 8330317B0C - APPROVAZIONE CONTRATTO, RIDEFINIZIONE QUADRO ECONOMICO E ASSUNZIONE IMPEGNI DI SPESA | 1.035,57 |
| 2021 | U28052 | 9 | 2 | 3021001205 | AGGIUDICAZIONE EFFICACE ALL'IMPRESA ECOCAVE S.R.L. DI RAVENNA (RA) PER L'APPALTO PUBBLICO DI LAVORI AVENTE AD OGGETTO "D.G.R. 722/2020 - 4S2F707 - MESSA IN SICUREZZA DI TRATTI CRITICI DEL LITORALE MEDIANTE INTERVENTI DI MANUTENZIONE STRAORDINARIA DI DIFESA DELLA COSTA - PROVINCIA DI FORLÌ-CESENA", CUP F56B20001190002 - CIG 85003842C9 | 2.903,23 |
| 2021 | U15015 | 9 | 1 | 3021001209 | AGGIUDICAZIONE EFFICACE ALL'IMPRESA B & B DI BARTOLINI BERNARDO E SAMUELE S.N.C. DI SAN PIERO IN BAGNO DEL COMUNE DI BAGNO DI ROMAGNA (FC) PER L'APPALTO PUBBLICO DI LAVORI AVENTE AD OGGETTO "D.G.R. 722/2020 - SP19F006 - SPESE MANUTENZIONE ORDINARIA SERVIZIO DI PIENA NEI CORSI D'ACQUA RICADENTI NEI BACINI SAVIO E RUBICONE - COMUNI VARI", CUP E91G190001500022 - CIG 8505771048 | 37.942,34 |
| 2021 | U28050 | 9 | 2 | 3021001216 | AGGIUDICAZIONE EFFICACE ALL'IMPRESA ROMAGNOLA STRADE S.P.A. DEL COMUNE DI BERTINORO (FC) PER L'APPALTO PUBBLICO DI LAVORI AVENTE AD OGGETTO "D.G.R. 722/2020 - 1A2F707 - "INTERVENTI DI CONSOLIDAMENTO DEI VERSANTI ED ABITATI NEL COMPRESORIO CESENATE" CUP F56B20001200002 CIG 8506136D79 | 1.290,32 |
| 2021 | U22004 | 11 | 2 | 3021001232 | DGR 1659/19 - IMPEGNO DELLA SOMMA ASSEGNATA AL COMUNE DI CASTEL DI CASIO (BO) PER "INTERVENTO DI MESSA IN SICUREZZA DELLA STRADA COMUNALE 125 "BOCCA NORD" NEL TRATTO COMPRESO DAL KM. 0+445 AL KM. 0+475 A SEGUITO DI EROSIONE DELLA SCARPATA DI VALLE CHE COINCIDE CON SPONDA DESTRA DELLE ACQUE DEL FIUME RENO" COD. 15383 - (ALL. 4 - ID 148 P.OPE) | 120.000,00 |
| 2021 | U15020 | 9 | 1 | 3021001234 | CODICE 7B1A042 LAVORI DI MANUTENZIONE ORDINARIA DI OPERE IDRAULICHE NEL BACINO PARMA -BAGANZA - CUP E63H19000680002 - CIG 8554427879 LOTTO A. AGGIUDICAZIONE EX ART.32, COMMA 7, D.LGS. 50/2016 | 89.855,24 |
| 2021 | U15020 | 9 | 1 | 3021001235 | CODICE 7B1A042 LAVORI DI MANUTENZIONE ORDINARIA DI OPERE IDRAULICHE NEL BACINO PARMA -BAGANZA - CUP E63H19000680002 - CIG 8554427879 LOTTO A. AGGIUDICAZIONE EX ART.32, COMMA 7, D.LGS. 50/2016 | 289,13 |
| 2021 | U15020 | 9 | 1 | 3021001242 | CODICE 7B1A042 LAVORI DI MANUTENZIONE ORDINARIA DI OPERE IDRAULICHE NEL BACINO PARMA-BAGANZA - CUP E63H19000680002 - CIG 8554590EFA - LOTTO C. AGGIUDICAZIONE EX ART.32, COMMA 7, D.LGS. N. 50/2016 | 12.035,54 |
| 2021 | U13001 | 11 | 1 | 3021001249 | CIG Z9F30EF7E2 - AFFIDAMENTO DIRETTO ALLA SOCIETÀ MODENA PARCHEGGI SPA DEL SERVIZIO DI PARCHEGGIO DI N. 10 AUTOVETTURE DEL SERV. SICUREZZA TERRITORIALE E PROTEZIONE CIVILE DI MODENA. IMPEGNO DI SPESA | 1.045,47 |
| 2021 | U22004 | 11 | 2 | 3021001250 | DGR 1080/20 - IMPEGNO DELLA SOMMA ASSEGNATA AL COMUNE DI MONZUNO (BO) PER "INTERVENTO STRAORDINARIO DI MANUTENZIONE STRADE COMUNALI MONZUNO E MARZABOTTO" COD. 16720 - (ALL. 4 - ID 148 P.OPE) | 85.000,00 |
| 2021 | U15020 | 9 | 1 | 3021001266 | 22-20 "L.R. 27/1974 - D.G.R. 556/2019 - 7B1F013.1 - MANUTENZIONE ORDINARIA PER SISTEMAZIONE RETE IDROGRAFICA DEI BACINI RONCO, BIDENTE E BEVANO. ANNUALITÀ 2020 - COMPRESORIO DI FORLÌ, COMUNI DI: BERTINORO, FORLIMPOPOLI, MELDOLA, FORLÌ CIVITELLA, GALEATA E S. SOFIA" CUP F32G20000120002 CUI L80062590379201900016- ASSUNZIONE IMPEGNO DI SPESA | 60.954,02 |
| 2021 | U15020 | 9 | 1 | 3021001268 | D.G.R. 556/2019-1769/2019 - 7B1G003 - COMUNI VARI (RN) - MANUTENZIONE ORDINARIA PER SISTEMAZIONE RETE IDROGRAFICA DEI BACINI USO, MARECCHIA, MARANO, MELO, CONCA, VENTENA E TAVOLLO - CUP E44J19000030002 - CIG 828885210F - APPROVAZIONE CONTRATTO, RIDEFINIZIONE QUADRO ECONOMICO, ASSUNZIONE IMPEGNI DI SPESA E LIQUIDAZIONE CONTRIBUTO ANAC | 64.515,06 |
| 2021 | U15020 | 9 | 1 | 3021001270 | D.G.R. 556/2019-1769/2019 - 7B1G003 - COMUNI VARI (RN) - MANUTENZIONE ORDINARIA PER SISTEMAZIONE RETE IDROGRAFICA DEI BACINI USO, MARECCHIA, MARANO, MELO, CONCA, VENTENA E TAVOLLO - CUP E44J19000030002 - CIG 828885210F - APPROVAZIONE CONTRATTO, RIDEFINIZIONE QUADRO ECONOMICO, ASSUNZIONE IMPEGNI DI SPESA E LIQUIDAZIONE CONTRIBUTO ANAC | 2.257,51 |
| 2021 | U28013 | 11 | 2 | 3021001271 | D.G.R. 949/2019 - 14292 - MONDAINO (RN) - RIPRISTINO E CONSOLIDAMENTO SPONDALE DI DUE TRATTI FRANATI DEL RIO SALSO E MESSA IN SICUREZZA DELLA SOVRASTANTE STRADA COMUNALE VIA MONTESPINO - CUP F13H19000700001 - CIG 82030066B1 - APPROVAZIONE CONTRATTO, RIDEFINIZIONE QUADRO ECONOMICO, ASSUNZIONE IMPEGNI DI SPESA E LIQUIDAZIONE CONTRIBUTO ANAC | 466,43 |
| 2021 | U28013 | 11 | 2 | 3021001273 | D.G.R. 949/2019 - 14292 - MONDAINO (RN) - RIPRISTINO E CONSOLIDAMENTO SPONDALE DI DUE TRATTI FRANATI DEL RIO SALSO E MESSA IN SICUREZZA DELLA SOVRASTANTE STRADA COMUNALE VIA MONTESPINO - CUP F13H19000700001 - CIG 82030066B1 - APPROVAZIONE CONTRATTO, RIDEFINIZIONE QUADRO ECONOMICO, ASSUNZIONE IMPEGNI DI SPESA E LIQUIDAZIONE CONTRIBUTO ANAC | 1.289,87 |
| 2021 | U16003 | 11 | 1 | 3021001279 | DGR 404/2019 CONVENZIONE TRIENNALE CON LE ORGANIZZAZIONI DI VOLONTARIATO DI PROTEZIONE CIVILE - APPROVAZIONE DEL QUADRO ECONOMICO DI POA 2021 PARMA. ASSEGNAZIONE CONTRIBUTI ED ASSUNZIONE IMPEGNO DI SPESA A FAVORE DEL COMITATO PROVINCIALE DI PARMA ORGANISMI DI VOLONTARIATO DI PROTEZIONE CIVILE. | 13.728,12 |
| 2021 | U12001 | 11 | 1 | 3021001280 | CIG DERIVATO ZA13100FDB DETERMINAZIONE A CONTRARRE CON IMPEGNO DI SPESA PER L'ADESIONE ALLA CONVENZIONE INTERCENT-ER CANCELLERIA TRADIZIONALE E A RIDOTTO IMPATTO AMBIENTALE 5 LOTTO 1 PER LE SEDI PROVINCIALI DELL'AGENZIA DELL'EMILIA EST (BOLOGNA, CESENA - FORLÌ, RIMINI, RAVENNA, FERRARA) IMPEGNI DELLA SPESA 2021-2022-2023 | 3.815,93 |
| 2021 | U15015 | 9 | 1 | 3021001289 | 21-20 - D.G.R. 233/2019 - SP19F004 - SPESE DI MANUTENZIONE ORDINARIA E SERVIZIO DI PIENA NEI CORSI D'ACQUA RICADENTI NEI BACINI IDROGRAFICI MONTONE E RONCO. COMPRESORIO DI FORLÌ- IMPORTO COMPLESSIVO EUR 71.000,00 - CIG 8391720A68 CUP F12G20000030002 - ASSUNZIONE IMPEGNO DI SPESA | 64.986,14 |
| 2021 | U15020 | 9 | 1 | 3021001291 | 20-20 "L.R. 27/1974 - D.G.R. 722/2020 - 7B1F011 - MANUTENZIONE ORDINARIA PER SISTEMAZIONE RETE IDROGRAFICA DEI BACINI MONTONE E RABBI, COMUNI VARI (FC) - ANNUALITÀ 2020" IMPORTO COMPLESSIVO EUR 130.000,00 - CIG 8391675547 CUP F82G20000120002 - ASSUNZIONE IMPEGNO DI SPESA | 53.974,73 |
| 2021 | U16003 | 11 | 1 | 3021001293 | COORDINAMENTO ASSOCIAZIONI DI VOLONTARIATO DI PROTEZIONE CIVILE DELLA PROVINCIA DI RAVENNA - PROGRAMMA OPERATIVO ANNUALE - POA 2021. APPROVAZIONE CONTRIBUTI E IMPEGNO DI SPESA | 14.039,38 |
| 2021 | U22004 | 11 | 2 | 3021001297 | DGR 1080/20 - IMPEGNO DELLA SOMMA ASSEGNATA AL COMUNE DI FABBRICO (RE) PER "INTERVENTI DI RIPRISTINO DEL DANNO CON SOSTITUZIONE DI COPERTURE E SERRAMENTI, NONCHÉ SOSTITUZIONE IMPIANTISTICA IN DIVERSI EDIFICI DI PROPRIETÀ COMUNALE A CAUSA DELL'ECCEZIONALE GRANDINATA DEL 9 LUGLIO" COD. 16700 - (ALL. 4 - ID 148 P.OPE) | 35.000,00 |

| Esercizio | Capitolo | Missione | Titolo uscite | Impegno | Descrizione | Residui passivi al 31.12.2021 |
|-----------|----------|----------|---------------|------------|---|-------------------------------|
| 2021 | U22041 | 11 | 2 | 3021001303 | CIG Z6B317FC99 ACQUISTO DI N. 5 PACCHETTI DI "CONSULENZA SPECIALISTICA PER LA GESTIONE DEI DATI GEOGRAFICI (5 GIORNATE)", PER UN TOTALE DI 25 GIORNATE DA ALVEO - SOC.COOP. A RESPONSABILITA LIMITATA (CODICE FISCALE: 02498160379 NUMERO REA: BO-303897) | 6.100,00 |
| 2021 | U12001 | 11 | 1 | 3021001304 | CIG DERIVATO ZDA3100E8D DETERMINAZIONE A CONTRARRE CON IMPEGNO DI SPESA PER L'ADESIONE ALLA CONVENZIONE INTERCENT-ER CANCELLERIA TRADIZIONALE E A RIDOTTO IMPATTO AMBIENTALE 5 LOTTO 2 PER LE SEDI PROVINCIALI DELL'AGENZIA DELL'EMILIA OVEST (PIACENZA - PARMA - REGGIO EMILIA E MODENA) IMPEGNI DELLA SPESA 2021-2022-2023 | 1.602,72 |
| 2021 | U28050 | 9 | 2 | 3021001306 | 26-20 AGGIUDICAZIONE DEFINITIVA ED EFFICACE DEI LAVORI "D.G.R. 722/2020 - 1A2F706 - INTERVENTI DI CONSOLIDAMENTO DEI VERSANTI ED ABITATI NEL COMPRESORIO FORLIVESE (FC) - ANNUALITÀ 2020 - IMPORTO COMPLESSIVO EUR 80.000,00 - CUP F13H20000360002 - CIG 8628675FDA" ALL'IMPRESA B.M. MOVITER DI BOMBARDINI GIAMPAOLO E ASSUNZIONE IMPEGNO DI SPESA | 37.942,77 |
| 2021 | U28013 | 11 | 2 | 3021001312 | "1-21 14291 ROCCA SAN CASCIANO (FC) - INTERVENTI PER LA MESSA IN SICUREZZA DI DUE TRATTI DELLA STRADA COMUNALE VALMINORE - CAMPOMAGGIO TRAMITE CONSOLIDAMENTO DELLA SCARPATA E LA MANUTENZIONE DELLE PARETI MURARIE DI UN PONTICELLO" - IMPORTO COMPLESSIVO EUR 100.000,00 - CUP F34H19000240002, CIG 8659770C43. APPROVAZIONE PROGETTO, AGGIUDICAZIONE DEFINITIVA ED EFFICACE ALLA COOPERATIVA CTA E ASSUNZIONE IMPEGNO DI SPESA | 70.150,34 |
| 2021 | U28013 | 11 | 2 | 3021001314 | "1-21 14291 ROCCA SAN CASCIANO (FC) - INTERVENTI PER LA MESSA IN SICUREZZA DI DUE TRATTI DELLA STRADA COMUNALE VALMINORE - CAMPOMAGGIO TRAMITE CONSOLIDAMENTO DELLA SCARPATA E LA MANUTENZIONE DELLE PARETI MURARIE DI UN PONTICELLO" - IMPORTO COMPLESSIVO EUR 100.000,00 - CUP F34H19000240002, CIG 8659770C43. APPROVAZIONE PROGETTO, AGGIUDICAZIONE DEFINITIVA ED EFFICACE ALLA COOPERATIVA CTA E ASSUNZIONE IMPEGNO DI SPESA | 30,00 |
| 2021 | U12020 | 11 | 1 | 3021001316 | IMPEGNO E LIQUIDAZIONE IMPOSTA DI BOLLO E COMMISSIONI BANCARIE A CARICO ENTE DOVUTE AD UNICREDIT SPA SUL C/C DI TESORERIA DELL'AGENZIA REGIONALE PER LA SICUREZZA TERRITORIALE E LA PROTEZIONE CIVILE | 108,00 |
| 2021 | U22030 | 11 | 2 | 3021001321 | (CIG ORIGINARIO 847908062A E CIG DERIVATO 8714992EE5) ACQUISIZIONE DI 8 MEZZI FUORISTRADA CASSONATI 4X4 ALLESTITI CON MODULI ANTINCENDIO AD ALTA PREVALENZA + ULTERIORI 8 MODULI ANTINCENDIO A SEGUITO DI ESPLETAMENTO DI PROCEDURA APERTA, A RILEVANZA COMUNITARIA, BANDITA DALL'AGENZIA INTERCENT-ER IN ESECUZIONE DI ACCORDO DI SERVIZIO - AGGIUDICAZIONE EFFICACE ED IMPEGNO DI SPESA A FAVORE DELLA SOCIETÀ DIVITEC S.R.L. | 7.092,16 |
| 2021 | U28052 | 9 | 2 | 3021001328 | D.G.R. 556/2019 - 4S2G704 - INTERVENTI DI MANUTENZIONE STRAORDINARIA E RIQUALIFICAZIONE FUNZIONALE DELLE OPERE DI DIFESA DELLA COSTA IN PROVINCIA DI RIMINI - CUP E44J19000080002 - CIG 8187771A5E - APPROVAZIONE PERIZIA DI VARIANTE E FORMALIZZAZIONE INCARICHI PROGETTAZIONE VARIANTE - ASSUNZIONE IMPEGNI DI SPESA | 516,28 |
| 2021 | U15020 | 9 | 1 | 3021001344 | APPROVAZIONE PROGETTO, DETERMINAZIONE A CONTRARRE E AGGIUDICAZIONE EFFICACE ALL'IMPRESA INTERGEOS, DI ALFONSINE (RA), DELL'APPALTO PUBBLICO DI LAVORI AVENTE AD OGGETTO:"D.G.R. 1996/2020 - 7B1F021 - INTERVENTI DI MANUTENZIONE DEGLI ARGINI, SFALCI E TAGLIO VEGETAZIONE NEI CORSI D'ACQUA AMBITO DI FORLI'- CESENA" CUP: E84G20000090002, CIG: 8685131CD2 | 115.827,82 |
| 2021 | U15020 | 9 | 1 | 3021001346 | APPROVAZIONE PROGETTO, DETERMINAZIONE A CONTRARRE E AGGIUDICAZIONE EFFICACE ALL'IMPRESA INTERGEOS, DI ALFONSINE (RA), DELL'APPALTO PUBBLICO DI LAVORI AVENTE AD OGGETTO:"D.G.R. 1996/2020 - 7B1F021 - INTERVENTI DI MANUTENZIONE DEGLI ARGINI, SFALCI E TAGLIO VEGETAZIONE NEI CORSI D'ACQUA AMBITO DI FORLI'- CESENA" CUP: E84G20000090002, CIG: 8685131CD2 | 30,00 |
| 2021 | U14055 | 11 | 1 | 3021001353 | (CIG ORIGINARIO 8427039493) ACQUISIZIONE DEL SERVIZIO DI SORVEGLIANZA SANITARIA E ALTRE ATTIVITÀ SPETTANTI AL MEDICO COMPETENTE AI SENSI DELL'ART. 39, COMMA 2, LETT. A) DLGS 81/2008 A SEGUITO DI ESPLETAMENTO DI PROCEDURA APERTA, A RILEVANZA COMUNITARIA, BANDITA DALL'AGENZIA INTERCENT-ER - AGGIUDICAZIONE EFFICACE ED IMPEGNO DI SPESA A FAVORE DELLA SOCIETÀ CONSILIA CFO S.R.L. | 10.147,94 |
| 2021 | U15006 | 11 | 1 | 3021001362 | CIG 87310713B8 - AFFIDAMENTO DIRETTO ALLA SOCIETÀ BISANZIO CONSULTING S.R.L. DEL SERVIZIO DI SUPPORTO E SVILUPPO DI ANALISI FINANZIARIA E CONTROLLO DI GESTIONE. IMPEGNO DI SPESA | 29.539,09 |
| 2021 | U10001 | 11 | 1 | 3021001363 | REVISORE UNICO DELL'AGENZIA REGIONALE PER LA SICUREZZA TERRITORIALE E PROTEZIONE CIVILE DELLA REGIONE EMILIA ROMAGNA. IMPEGNO DI SPESA PER L'INDENNITA' DI CARICA PER L'ANNO 2021. | 7.612,80 |
| 2021 | U16003 | 11 | 1 | 3021001379 | COORDINAMENTO DELLE ASSOCIAZIONI DI VOLONTARIATO DI PROTEZIONE CIVILE DI FERRARA (CAVPCFE) PROGRAMMA OPERATIVO ANNUALE (POA) 2021 - APPROVAZIONE E IMPEGNO DELLA SPESA. | 27.400,00 |
| 2021 | U22032 | 11 | 2 | 3021001382 | DETERMINAZIONE DI ASSUNZIONE DI IMPEGNO DI SPESA A FAVORE DI BERTAZZONI S.R.L. PER L'ALLESTIMENTO DI UN MEZZO DI COLONNA MOBILE "FIAT DUCATO" TARGATO FS950TL PER IL TRASPORTO DI UNITA' CINOFILE DEI GRUPPI ADIBITI ALLA RICERCA DISPERSI E SU MACERIE E PER FORNIRE ADEGUATA LOGISTICA IN CASO DI ATTIVAZIONE IN EMERGENZA - C.I.G. Z04319F14F. | 20.374,00 |
| 2021 | U28051 | 9 | 2 | 3021001397 | ZB2C704.002 - INTERVENTI DI IMPLEMENTAZIONE IMPIANTISTICA E TELECONTROLLO DELLE OPERE IDRAULICHE DEL SISTEMA NAVILE E SAVENA ABBANDONATO" FINANZIAMENTO EUR 50.000,00 - APPROVAZIONE PROGETTO ESECUTIVO E AFFIDAMENTO | 47.763,00 |
| 2021 | U13001 | 11 | 1 | 3021001399 | (CIG ORIGINARIO 66456270E4 - CIG DERIVATO 87741100A1) CESSIONE CONTRATTI DISCENDENTI DA ADESIONE A CONVENZIONE CONSIP "VEICOLI A NOLEGGIO 12" - IMPEGNO DI SPESA CONDIZIONATO A FAVORE DELLA SOCIETÀ LEASEPLAN ITALIA S.P.A. | 152.260,00 |
| 2021 | U13001 | 11 | 1 | 3021001401 | AFFIDAMENTO A MULTICOPIA E ARREDA UFFICIO S.R.L. DEL SERVIZIO DI NOLEGGIO PLOTTER SUL MERCATO ELETTRONICO DELLA PUBBLICA AMMINISTRAZIONE (MEPA), C.I.G. 8771721D26 | 5.244,05 |
| 2021 | U28052 | 9 | 2 | 3021001402 | COD. 4S2B702. "MANUTENZIONE DELLE OPERE DI DIFESA DEL LITORALE FERRARESE - CUP E51G19000110002". SERVIZIO DI 'MONITORAGGIO AMBIENTALE, ESTENSIONE VALIDITA' ANALISI AREE ESCAVO' CIG Z092BCE726 AFFIDATO A BIOPRGRAMM SC (PD). APPROVAZIONE PERIZIA DI VARIANTE E ASSUNZIONE IMPEGNO DI SPESA. | 2.824,61 |
| 2021 | U16003 | 11 | 1 | 3021001406 | D.G.R. N. 404 DEL 18.03.2019 - APPROVAZIONE DEL QUADRO ECONOMICO DI POA ANNO 2021 ED ASSUNZIONE IMPEGNO DI SPESA A FAVORE CONSULTA PROVINCIALE DEL VOLONTARIATO PER LA PROTEZIONE CIVILE DI MODENA APS. | 23.000,00 |
| 2021 | U16005 | 11 | 1 | 3021001423 | APPROVAZIONE POA 2021 CON DIREZIONE REGIONALE VIGILI DEL FUOCO EMILIA-ROMAGNA - IMPEGNO DI SPESA (ALL. 4 ID 129-149 P.OPE) | 438.789,00 |

| Esercizio | Capitolo | Missione | Titolo uscite | Impegno | Descrizione | Residui passivi al 31.12.2021 |
|-----------|----------|----------|---------------|------------|--|-------------------------------|
| 2021 | U22009 | 11 | 2 | 3021001424 | APPROVAZIONE POA 2021 CON DIREZIONE REGIONALE VIGILI DEL FUOCO EMILIA-ROMAGNA - IMPEGNO DI SPESA (ALL. 4 ID 129-149 P.OPE) | 75.000,00 |
| 2021 | U22004 | 11 | 2 | 3021001428 | DGR 1659/19 - IMPEGNO DELLA SOMMA ASSEGNATA AL COMUNE DI ALTO RENO TERME (BO) PER "RIPRISTINO DEL TRANSITO IN CONDIZIONI DI SICUREZZA DEL TRATTO DI STRADA TRA LA LOC. CASA MOSCHINI E LOC. CASA TROGONI" COD. 15381 - (ALL. 4 - ID 148 P.OPE) | 70.000,00 |
| 2021 | U22004 | 11 | 2 | 3021001429 | DGR 1659/19 - IMPEGNO DELLA SOMMA ASSEGNATA AL COMUNE DI CASTELNOVO NÉ MONTI (RE) PER "INTERVENTI DI RIPRISTINO IN CONDIZIONI DI SICUREZZA DI VIA LE GROTTI INTERESSATA DA SMOTTAMENTI" COD. 15373 - (ALL. 4 - ID 148 P.OPE) | 240.000,00 |
| 2021 | U22004 | 11 | 2 | 3021001431 | DGR 1611/19 - IMPEGNO DELLA SOMMA ASSEGNATA AL COMUNE DI MONTIANO (FC) PER "INTERVENTO URGENTE SULLA COPERTURA DEL MAGAZZINO COMUNALE, EDIFICIO STRATEGICO COME INDIVIDUATO NEL PIANO INTERCOMUNALE DI PROTEZIONE CIVILE" COD. TEMPORALE 15345 - (ALL. 4 - ID 148 P.OPE) | 85.000,00 |
| 2021 | U22004 | 11 | 2 | 3021001442 | D.G.R. N. 361/2021 - IMPEGNO DELLA SOMMA ASSEGNATA AL COMUNE DI RAVARINO (MO) A TITOLO DI CONCORSO FINANZIARIO EX ART. 10 DELLA L.R. N. 1/2005 E SS.MM.II. PER "LAVORI URGENTI DI RIMOZIONE RIVESTIMENTO ESTERNO DEL FABBRICATO UBICATO IN RAVARINO IN VIA COSTA 51, EX CASA PROTETTA "C.A. DALLA CHIESA" COD. 17100. | 40.000,00 |
| 2021 | U22004 | 11 | 2 | 3021001444 | ART. 10 L.R. 1/2005 - COD. TEMPORALE 17096 - "INTERVENTI URGENTI DI MESSA IN SICUREZZA DELLE STRADE COMUNALI VERSO BRAIA-VESTANA E AGRIMONTE" - P.OPE ALL. 4 ID 2021/148 - IMPEGNO DI SPESA A FAVORE DEL COMUNE DI CORNIGLIO (PR). | 14.147,13 |
| 2021 | U22004 | 11 | 2 | 3021001445 | ART. 10 L.R. 1/2005 - COD. TEMPORALE 17097 - "INTERVENTO DI SOMMA URGENZA PER LA MESSA IN SICUREZZA DEL DISSESTO IDROGEOLOGICO IN LOC. LA FRATTA" - P.OPE ALL. 4 ID 2021/148 - IMPEGNO DI SPESA A FAVORE DEL COMUNE DI VALMOZZOLA (PR). | 14.954,54 |
| 2021 | U15018 | 9 | 1 | 3021001448 | COD. SE18A008.003 - COMUNI VARI - (PR) - RILIEVI E INDAGINI GEOGNOSTICHE PER L'ANALISI E MONITORAGGIO DI DISSESTI LOCALITÀ VARIE IN PROVINCIA DI PARMA."(C.I.G.): 8742465E55 - AGGIUDICAZIONE EX ART.32, COMMA 7, D.LGS.50/2016 ALLA DITTA SUBSOIL SRL | 30,00 |
| 2021 | U15051 | 11 | 1 | 3021001457 | CIG DERIVATO 8508281797 - AFFIDAMENTO DIRETTO AL COSTITUITO RTI TRA REKEEP SPA (MANDANTE) E IL CONSORZIO STABILE ECOBI SOCIETÀ CONSORTILE A RL IMPRESA SOCIALE (MANDATARIA) IN ADESIONE ALLA CONVENZIONE "SERVIZIO DI PULIZIA 5 - LOTTO 9 - CIG MASTER 77465130C2" PER IL SERVIZIO DI PULIZIA E SANIFICAZIONE DELLE SEDI DELL'AGENZIA. DD N. 3615/2020 | 45.233,47 |
| 2021 | U15051 | 11 | 1 | 3021001459 | CIG DERIVATO 8508281797 - AFFIDAMENTO DIRETTO AL COSTITUITO RTI TRA REKEEP SPA (MANDATARIA) E IL CONSORZIO STABILE ECOBI SOCIETÀ CONSORTILE A RL IMPRESA SOCIALE (MANDANTE) IN ADESIONE ALLA CONVENZIONE "SERVIZIO DI PULIZIA 5 - LOTTO 9 - CIG MASTER 77465130C2" PER IL SERVIZIO DI PULIZIA E SANIFICAZIONE DELLE SEDI DELL'AGENZIA. DD N. 3615/2020 | 8.271,64 |
| 2021 | U15018 | 9 | 1 | 3021001460 | DGR. 489/2021 - COD. SE18A008.004 - COMUNI VARI - (PR) - RILIEVI E INDAGINI GEOGNOSTICHE PER L'ANALISI E MONITORAGGIO DI DISSESTI LOCALITÀ VARIE IN PROVINCIA DI PARMA" CIG: 874230497A - AGGIUDICAZIONE EX ART.32, COMMA 7, D.LGS.50/2016 ALLA DITTA GRENTI SPA | 39.361,32 |
| 2021 | U15018 | 9 | 1 | 3021001462 | DGR. 489/2021 - COD. SE18A008.004 - COMUNI VARI - (PR) - RILIEVI E INDAGINI GEOGNOSTICHE PER L'ANALISI E MONITORAGGIO DI DISSESTI LOCALITÀ VARIE IN PROVINCIA DI PARMA" CIG: 874230497A - AGGIUDICAZIONE EX ART.32, COMMA 7, D.LGS.50/2016 ALLA DITTA GRENTI SPA | 30,00 |
| 2021 | U15020 | 9 | 1 | 3021001467 | D.G.R. 489/2021 - 7B1A068 - COMUNE DISARMATO, ROTTOFRENO (PC) - INTERVENTO DI MANUTENZIONE ORDINARIA DEL TRATTO DEL TORRENTE TIDONE TRA LE LOCALITÀ CAMPREMOLDO SOTTO E PONTE TIDONE ATTRAVERSO LAVORI DI RIPRISTINO OPERE IDRAULICHE E RISEZIONAMENTO - CUP: E55H20000100002 - CIG: 8748392974 - APPROVAZIONE PROGETTO ESECUTIVO E AGGIUDICAZIONE ALL'IMPRESA GIOVANNI & CARLO CASSINELLI S.N.C. - ASSUNZIONE IMPEGNO DI SPESA E RIDEFINIZIONE DEL QUADRO ECONOMICO | 0,89 |
| 2021 | U15020 | 9 | 1 | 3021001469 | D.G.R. 489/2021 - 7B1A068 - COMUNE DISARMATO, ROTTOFRENO (PC) - INTERVENTO DI MANUTENZIONE ORDINARIA DEL TRATTO DEL TORRENTE TIDONE TRA LE LOCALITÀ CAMPREMOLDO SOTTO E PONTE TIDONE ATTRAVERSO LAVORI DI RIPRISTINO OPERE IDRAULICHE E RISEZIONAMENTO - CUP: E55H20000100002 - CIG: 8748392974 - APPROVAZIONE PROGETTO ESECUTIVO E AGGIUDICAZIONE ALL'IMPRESA GIOVANNI & CARLO CASSINELLI S.N.C. - ASSUNZIONE IMPEGNO DI SPESA E RIDEFINIZIONE DEL QUADRO ECONOMICO | 30,00 |
| 2021 | U23020 | 9 | 2 | 3021001470 | ART. 163 D.LGS 50/2016 - SU2021003 - LAVORI DI SOMMA URGENZA PER IL CONSOLIDAMENTO DEL VERSANTE A PROTEZIONE DELLA STRADA PROVINCIALE SP 32, IN LOCALITÀ VENTOSO, COMUNE DI VERUCCHIO (RN) - CUP: F67H21001310002 - CIG. 8712292ACA. APPROVAZIONE PERIZIA GIUSTIFICATIVA E ASSUNZIONE IMPEGNI | 2.959,82 |
| 2021 | U15020 | 9 | 1 | 3021001477 | D.G.R. 489/2021 - 7B1A069 - PONTE DELL'OLIO, PODENZANO, VIGOLZONE (PC) - LAVORI DI MANUTENZIONE ORDINARIA DELLE OPERE IDRAULICHE E DI RISEZIONAMENTO DEL TORRENTE NURE - CUP E25H20000220002 - CIG 8748450951 - APPROVAZIONE PROGETTO ESECUTIVO, PROPOSTA DI AGGIUDICAZIONE E AGGIUDICAZIONE ALL'IMPRESA INDIVIDUALE SILVA LINO - ASSUNZIONE IMPEGNO DI SPESA E RIDEFINIZIONE DEL QUADRO ECONOMICO. | 30,00 |
| 2021 | U16002 | 11 | 1 | 3021001478 | ART. 10 L.R. 1/2005 - FENOMENI METEOROLOGICI DEL 3 LUGLIO 2020. CODICE INTERVENTO N. 17104 - "LOCALITÀ MIGLIARINO. RIPRISTINO DELLA CARREGGIATA DANNEGGIATA DALLO SRADICAMENTO". IMPEGNO DI SPESA A FAVORE DEL COMUNE DI FISCAGLIA (FE). | 21.960,00 |
| 2021 | U23010 | 11 | 2 | 3021001480 | D.D. N. 678/2021 - ID/2021/111 - SOSTITUZIONE CHILLER E OPERE COMPLEMENTARI SEDE MODENA - CUP F99J21002180002 - SMARTCIG Y1731E9EAE - AFFIDAMENTO DIRETTO, AI SENSI ART. 1, CO. 2, L. A), L. N. 120/2020, DEL SERVIZIO DI PROGETTAZIONE DI FATTIBILITÀ TECNICA-ECONOMICA, DEFINITIVA, ESECUTIVA, COORDINAMENTO PER LA SICUREZZA IN FASE DI PROGETTAZIONE ED ESECUZIONE E DI SUPPORTO ALLA DIREZIONE LAVORI A "STEP ENGINEERING SRL" | 7.341,17 |
| 2021 | U22004 | 11 | 2 | 3021001482 | D.G.R. N. 361/2021 - IMPEGNO DELLA SOMMA ASSEGNATA AL COMUNE DI BOBBIO (PC) A TITOLO DI CONCORSO FINANZIARIO EX ART. 10 DELLA L.R. N. 1/2005 E SS.MM.II. PER "INTERVENTI DI SOMMA URGENZA A PROTEZIONE DELL'ACQUEDOTTO IN LOC. PONTE DI SOPRA" - COD. 17094 | 35.016,46 |
| 2021 | U22004 | 11 | 2 | 3021001493 | ART.10 L.R. N. 1/2005 - D.G.R. 361/2021 - INTERVENTO DI PULIZIA E RIPRISTINO RETI PARAMASSI E RIPRISTINO DELLA CARREGGIATA STRADA COMUNALE POGGIO ALLA LASTRA - COMUNE DI BAGNO DI ROMAGNA (CODICE TR 17108) - IMPEGNO DI SPESA. | 70.000,00 |

| Esercizio | Capitolo | Missione | Titolo uscite | Impegno | Descrizione | Residui passivi al 31.12.2021 |
|-----------|----------|----------|---------------|------------|---|-------------------------------|
| 2021 | U12030 | 11 | 1 | 3021001499 | O.C.D.P.C. 292/2015 - COD. 12090 - COMUNI DI BARDI E VARSÌ (PR) - LAVORI DI SISTEMAZIONE MORFOLOGICA DELL'ALVEO DEL TORRENTE CENO IN LOCALITÀ PONTE PENSILE MEDIANTE ASPORTAZIONE DI MATERIALE LITOIDE IN CONCESSIONE NEI COMUNI DI BARDI E VARSÌ - QUANTITATIVO MC 5.000 - C.U.P.: F34H15001320001 - C.I.G.: ZAF1C0D151 - RIDEFINIZIONE QUADRO ECONOMICO E ASSUNZIONE IMPEGNI DI SPESA | 21.923,47 |
| 2021 | U15005 | 11 | 1 | 3021001500 | (SMARTCIG ZAE3247B4C)- AFFIDAMENTO DEL SERVIZIO DI LAVAGGIO E SANIFICAZIONE VEICOLI, NELL'AMBITO TERRITORIALE DELLA PROVINCIA DI BOLOGNA, ALL'IMPRESA INDIVIDUALE SCRIGNOLI ALESSANDRO - IMPEGNO DI SPESA | 661,50 |
| 2021 | U15005 | 11 | 1 | 3021001501 | (SMARTCIG Z0C3247AC6)- AFFIDAMENTO DEL SERVIZIO DI LAVAGGIO E SANIFICAZIONE VEICOLI, NELL'AMBITO TERRITORIALE DELLA PROVINCIA DI MODENA, ALLA SOCIETÀ MY CAR MODENA DI TARDI PASQUALE & C. S.N.C. - IMPEGNO DI SPESA | 515,63 |
| 2021 | U15004 | 11 | 1 | 3021001507 | ADESIONE ALLA CONVENZIONE "FORNITURA DI SERVIZI DI SVILUPPO, EVOLUZIONE E GESTIONE DI SISTEMI INFORMATIVI A SUPPORTO DELLE AMMINISTRAZIONI DEL TERRITORIO REGIONALE (LOTTO 1 CIG: 8151070BBE)" STIPULATA TRA INTERCENT-ER E RTI ENGINEERING INGEGNERIA INFORMATICA S.P.A. PER IL TRIENNIO 2021-2023 CIG DERIVATO [8817461EFD] | 35.735,27 |
| 2021 | U22041 | 11 | 2 | 3021001508 | ADESIONE ALLA CONVENZIONE "FORNITURA DI SERVIZI DI SVILUPPO, EVOLUZIONE E GESTIONE DI SISTEMI INFORMATIVI A SUPPORTO DELLE AMMINISTRAZIONI DEL TERRITORIO REGIONALE (LOTTO 1 CIG: 8151070BBE)" STIPULATA TRA INTERCENT-ER E RTI ENGINEERING INGEGNERIA INFORMATICA S.P.A. PER IL TRIENNIO 2021-2023 CIG DERIVATO [8817461EFD] | 71.827,04 |
| 2021 | U15014 | 9 | 1 | 3021001510 | "DGR N. 489/2021 - CI 179 PULIZIA DELLA CONCA E DEL MANDRACCHIO A PO DI PONTELAGOSCURO. CUP F76G21000250002". AFFIDAMENTO INCARICHI EX ART. 113, DLGS N. 50/2016. APPROVAZIONE PROGETTO ESECUTIVO. AFFIDAMENTO A FINOTTI ALBERTO SRL. ASSUNZIONE IMPEGNI DI SPESA | 47.811,58 |
| 2021 | U22033 | 11 | 2 | 3021001514 | CIG Z97323B1FC DETERMINAZIONE A CONTRARRE CON IMPEGNO DI SPESA PER L'AFFIDAMENTO TRAMITE IL M.E.P.A. DELLA FORNITURA DI SEDUTE OPERATIVE, DIREZIONALI E ATTESA PER GLI UFFICI DELL'AGENZIA REGIONALE PER LA SICUREZZA TERRITORIALE E LA PROTEZIONE CIVILE. IMPEGNO DELLA SPESA 2021. | 13.319,10 |
| 2021 | U22004 | 11 | 2 | 3021001518 | D.G.R. N. 361/2021 - IMPEGNO DELLA SOMMA ASSEGNATA AL COMUNE DI VERNASCA (PC) A TITOLO DI CONCORSO FINANZIARIO EX ART. 10 DELLA L.R. N. 1/2005 E SS.MM.II. PER "INTERVENTI URGENTI DI MESSA IN SICUREZZA DEL PONTE SUL TORRENTE ONGINA LUNGO LA STRADA COMUNALE DELLA SARMAZZA" - COD. 17091. | 25.980,26 |
| 2021 | U22031 | 11 | 2 | 3021001519 | APPROVAZIONE PROGETTO, DETERMINAZIONE A CONTRARRE E AGGIUDICAZIONE EFFICACE ALL'IMPRESA ETA-BETA S.R.L. NELL'AMBITO DI: "D.D. N. 678 11/03/2021 - PROGRAMMA OPERATIVO 2021/2023 - CODICE ID: (2021/68) FORNITURA E POSA IN OPERA DI IMPIANTO DI CLIMATIZZAZIONE E GRUPPO DI CONTINUITA' UPS CON RELATIVI CONTRATTI DI MANUTENZIONE, DA INSTALLARE NEL LOCALE CED E MANUTENZIONI STRAORDINARIE, PRESSO IL SERVIZIO STPC FORLI'-CESENA, SEDE DI CESENA", CUP F15J20000560002 CIG 8779714132 | 141,75 |
| 2021 | U22004 | 11 | 2 | 3021001520 | D.G.R. 361/2021 - COMUNE DI CASTELDELICI - "INTERVENTO DI RIMOZIONE, DISGAGGIO E STABILIZZAZIONE DEL MATERIALE DETRITICO POSTO SUL VERSANTE A RIDOSSO DELLA STRADA COMUNALE CASTELDELICI-PESCAIA IN LOCALITÀ PESCAIA NEL COMUNE DI CASTELDELICI". CODICE TEMPORALE 17109. ASSUNZIONE DI IMPEGNO DI SPESA SUL CAPITOLO U2204 PER EUR 60.000,00 DI CUI ALLA D.D. 1337/2021 | 58.532,89 |
| 2021 | U22004 | 11 | 2 | 3021001525 | D.G.R. N. 361/2021 - IMPEGNO DELLA SOMMA ASSEGNATA AL COMUNE DI BOBBIO (PC) A TITOLO DI CONCORSO FINANZIARIO EX ART. 10 DELLA L.R. N. 1/2005 E SS.MM.II. PER "INTERVENTI URGENTI (1) SUL VERSANTE A MONTE DELLA STRADA EX SS45 IN LOC. S. MARTINO (2) STRADA COMUNALE DI MEZZANO SCOTTI (VIA ROMA) ATTI A GARANTIRE LA TRANSITABILITÀ IN SICUREZZA" - COD. 17093. | 34.875,00 |
| 2021 | U28051 | 9 | 2 | 3021001534 | D.G.R. 489/2021 - 2B2A709 - COMUNI VARI (PC) - INTERVENTI DI MANUTENZIONE STRAORDINARIA NEI BACINI DEI TORRENTI ARDA, CHERO, CHIAVENNA, RIGLIO ED AFFLUENTI - CUP E13H20000190002 - CIG: 87776455CC - APPROVAZIONE PROGETTO ESECUTIVO, PROPOSTA DI AGGIUDICAZIONE E AGGIUDICAZIONE ALLA IMPRESA GIORDANINO SPA - ASSUNZIONE DI IMPEGNO DI SPESA E RIDEFINIZIONE DEL QUADRO ECONOMICO | 30,00 |
| 2021 | U14060 | 11 | 1 | 3021001541 | DD N. 678/2021 -ID 34 - MANUTENZIONE ORDINARIA OPERE IDRAULICHE DI COMPETENZA SERVIZIO STPC FERRARA (FE). CUP F16G21000370002 - CIG 8736819B1C. AFFIDAMENTO INCARICHI EX ART. 113, DLGS. N. 50/2016 E S.M. APPROVAZIONE PROGETTO ESECUTIVO. AFFIDAMENTO DEI LAVORI A TOTI STEFANO. ASSUNZIONE IMPEGNI DI SPESA. | 30,00 |
| 2021 | U22032 | 11 | 2 | 3021001550 | D.D. 862/2021 - PROGRAMMA BIENNALE 2021-2022 DEGLI ACQUISTI DI BENI E SERVIZI DELL'AGENZIA REGIONALE PER LA SICUREZZA TERRITORIALE E LA PROTEZIONE CIVILE - "ACQUISIZIONE DI ATTREZZATURE E STRUMENTAZIONI PER IL MONITORAGGIO - STAZIONE TOTALE GNSS - DRONE - STPC RIMINI" ACQUISIZIONE STAZIONE TOTALE GNSS. CUP: F49J21001430002 CIG: 87877264E7. AFFIDAMENTO DIRETTO E ASSUNZIONE IMPEGNI DI SPESA | 106.134,46 |
| 2021 | U22032 | 11 | 2 | 3021001551 | D.D. 862/2021 - PROGRAMMA BIENNALE 2021-2022 DEGLI ACQUISTI DI BENI E SERVIZI DELL'AGENZIA REGIONALE PER LA SICUREZZA TERRITORIALE E LA PROTEZIONE CIVILE - "ACQUISIZIONE DI ATTREZZATURE E STRUMENTAZIONI PER IL MONITORAGGIO - STAZIONE TOTALE GNSS - DRONE - STPC RIMINI" ACQUISIZIONE STAZIONE TOTALE GNSS. CUP: F49J21001430002 CIG: 87877264E7. AFFIDAMENTO DIRETTO E ASSUNZIONE IMPEGNI DI SPESA | 30,00 |
| 2021 | U15020 | 9 | 1 | 3021001556 | DGR. 489/2021 - COD. 7B1A046 - COMUNI VARI - (PR) - MANUTENZIONE ORDINARIA RETICOLO IDROGRAFICO MINUTO AREA DI PIANURA" - CUP: E25B19000230002 - (C.I.G.): 8791461F1C - AGGIUDICAZIONE EX ART.32, COMMA 7, D.LGS.50/2016 ALLADITTA GRANELLI SRL | 30,00 |
| 2021 | U17007 | 11 | 1 | 3021001557 | ART. 10 L.R.- 1/05 - DGR 1068/2015 - IMPEGNO DI SPESA A FAVORE DEL COMUNE DI NOVAFELTRIA (RN) FINALIZZATA AL CONTRIBUTO PER L'AUTONOMA SISTEMAZIONE DOVUTA AL NUCLEO FAMILIARE EVACUATO DALLA PROPRIA ABITAZIONE INCONSEGUENZA DELLA FRANA ADIACENTE VIA DONEGANI - LOC. MINIERA - PERIODO 1/01/2021-30/06/2021 - (P.OPE ALL 4 - ID 141). | 3.600,00 |
| 2021 | U15015 | 9 | 1 | 3021001561 | DGR. 489/2021 - SP20A008 - COMUNI: PARMA E SALA BAGANZA (PR)- CONTROLLO DELLA VEGETAZIONE, SISTEMAZIONE E MANUTENZIONE TORRENTE BAGANZA ED AFFLUENTI NEL TRATTO INTERESSATO DAL SERVIZIO DI PIENA. - CUP: E44G20000020002 - CIG: 87925100CA - AGGIUDICAZIONE EX ART.32, COMMA 7, D.LGS.50/2016 ALLA DITTA MO.TE.CO. SRL | 30,00 |

| Esercizio | Capitolo | Missione | Titolo uscite | Impegno | Descrizione | Residui passivi al 31.12.2021 |
|-----------|----------|----------|---------------|------------|---|-------------------------------|
| 2021 | U28014 | 11 | 2 | 3021001562 | DELIBERA DI GIUNTA N. 319 DEL 08/03/2021 - COD. 16774 - COMUNE MODENA - COMPLETAMENTO OPERE DI DIFESA A PROTEZIONE DELLE SPONDE DEL TORRENTE TIEPIDO A MONTE DI VIA VIGNOLESE - CUP: F95H16000010001 - CIG: 879385136 - APPROV. PROG. ESECUTIVO, DETERMINA A CONTRARRE, APPROV.VERBALE PROPOSTA DI AGGIUDICAZIONE E AGGIUDICAZIONE | 60.622,14 |
| 2021 | U28014 | 11 | 2 | 3021001564 | DELIBERA DI GIUNTA N. 319 DEL 08/03/2021 - COD. 16774 - COMUNE MODENA - COMPLETAMENTO OPERE DI DIFESA A PROTEZIONE DELLE SPONDE DEL TORRENTE TIEPIDO A MONTE DI VIA VIGNOLESE - CUP: F95H16000010001 - CIG: 879385136 - APPROV. PROG. ESECUTIVO, DETERMINA A CONTRARRE, APPROV.VERBALE PROPOSTA DI AGGIUDICAZIONE E AGGIUDICAZIONE | 30,00 |
| 2021 | U15015 | 9 | 1 | 3021001565 | DGR. 489/2021 - SP19A006 "MANUTENZIONE TORRENTE BAGANZA ED AFFLUENTI NEL TRATTO INTERESSATO DAL SERVIZIO DI PIENA." - CUP:E45B19000240002 - CIG: 8791443046 AGGIUDICAZIONE EX ART.32, COMMA 7, D.LGS.50/2016 ALLA DITTA FIORI GUIDO SRL | 86.778,83 |
| 2021 | U15015 | 9 | 1 | 3021001567 | DGR. 489/2021 - SP19A006 "MANUTENZIONE TORRENTE BAGANZA ED AFFLUENTI NEL TRATTO INTERESSATO DAL SERVIZIO DI PIENA." - CUP:E45B19000240002 - CIG: 8791443046 AGGIUDICAZIONE EX ART.32, COMMA 7, D.LGS.50/2016 ALLA DITTA FIORI GUIDO SRL | 30,00 |
| 2021 | U28014 | 11 | 2 | 3021001576 | DELIBERA DI GIUNTA N. 319 DEL 08/03/2021 - COD. 16775 - COMUNE SASSUOLO (MO) - COMPLETAMENTO LAVORI URGENTI DI PULIZIA E RISAGOMATURA DEI CORSI D'ACQUA IN LOCALITÀ SAN MICHELE - CUP: F85H16000000001 - CIG: 879381340E - APPROV. PROG. ESECUTIVO, DETERMINA A CONTRARRE, APPROV. VERBALE PROPOSTA DI AGGIUDICAZIONE E AGGIUDICAZIONE - IMPRESA DALLA GIOVANNA SRL | 30,00 |
| 2021 | U28051 | 9 | 2 | 3021001579 | D.G.R. N. 489/2021 - COD. 2B2A725 - COMUNE DI TRAVO (PC) - ADEGUAMENTO MORFOLOGICO DELL'ALVEO DEL F. TREBBIA IN LOCALITÀ CERNUSCA - PAGLIARA - CUP: F56G21000080002 - CIG: Z4831929F9 - APPROVAZIONE PROGETTO ESECUTIVO, PROPOSTA DI AGGIUDICAZIONE E AGGIUDICAZIONE ALLA IMPRESA F.LLI CARBONI DI CARBONI ALBERTO & C. S.N.C. - ASSUNZIONE DI IMPEGNO DI SPESA E RIDEFINIZIONE DEL QUADRO ECONOMICO | 31.292,30 |
| 2021 | U12030 | 11 | 1 | 3021001586 | O.C.D.P.C. 292/2015 - COD.12085 - COMUNI DI S. GIORGIO P.NO E PODENZANO PC - LAVORI PER LA SISTEMAZIONE MORFOLOGICA DEL FIUME MEDIANTE ESCAVAZIONE DI MATERIALE LIDOIDE IN LOC. S. AGATA E BISSOLO - QUANTITATIVO MC 10.000 - C.U.P.: E84H16000030001 - C.I.G.: 689805570F - Z6822730BD - RIDEFINIZIONE QUADRO ECONOMICO E ASSUNZIONE IMPEGNI DI SPESA | 63.535,33 |
| 2021 | U12030 | 11 | 1 | 3021001591 | O.C.D.P.C. 292/2015 - COD.12086 - COMUNE DI PONTEDELL'OLIO PC - LAVORI PER LA SISTEMAZIONE MORFOLOGICA DEL FIUME MEDIANTE ESCAVAZIONE DI MATERIALE LIDOIDE IN LOCALITÀ VILLO - FOLLO - FOLIGNANO - ZONA A MONTE DEL PONTE DI PONTEDELL'OLIO - QUANTITATIVO MC 10.000 - C.U.P.: E54H16000050001 - C.I.G. LAVORO PRINCIPALE: 6898146229 - C.I.G. ATTO AGGIUNTIVO: ZCF2273207 - RIDEFINIZIONE QUADRO ECONOMICO E ASSUNZIONE IMPEGNI DI SPESA | 63.686,54 |
| 2021 | U15026 | 9 | 1 | 3021001593 | DGR 340/2021 - PROGRAMMA STRALCIO ADB - ZAPSM1906 - MANUTENZIONE DEI VERSANTI DELL'AMBITO COLLINARE E MONTANO DELL'APPENNINO NELL'AREA ROMAGNA - AMBITO DI RIMINI. CUP: F37H21000370001. CIG: 8818797D7E. AFFIDAMENTO DIRETTO E ASSUNZIONE IMPEGNI DI SPESA | 30,00 |
| 2021 | U12030 | 11 | 1 | 3021001598 | O.C.D.P.C. N. 292/2015 - COD. 12087 - COMUNE DI BOBBIO PC - LAVORI PER LA SISTEMAZIONE MORFOLOGICA DEL FIUME MEDIANTE ESCAVAZIONE DI MATERIALE LITOIDE IN LOCALITÀ DEGO - QUANTITATIVO MC 5.000 - C.U.P.: E34H16000040001 - C.I.G. ZB91BC5CC9 - RIDEFINIZIONE QUADRO ECONOMICO ED ASSUNZIONE IMPEGNI DI SPESA. | 33.480,42 |
| 2021 | U12030 | 11 | 1 | 3021001603 | O.C.D.P.C. N. 292/2015 - COD. 12088 - COMUNE DI BOBBIO PC - LAVORI PER LA SISTEMAZIONE MORFOLOGICA DEL FIUME, MEDIANTE ESCAVAZIONE DI MATERIALE LITOIDE IN LOCALITÀ PONTE GOBBO - QUANTITATIVO MC 10.000 - C.U.P.: E34H16000050001 - C.I.G. LAVORO PRINCIPALE: 689801560D - C.I.G. ATTO AGGIUNTIVO: Z65213BE17 - RIDEFINIZIONE QUADRO ECONOMICO ED ASSUNZIONE IMPEGNI DI SPESA. | 67.050,60 |
| 2021 | U12030 | 11 | 1 | 3021001607 | O.C.D.P.C. N. 292/2015 - COD. 12089 - COMUNI DI TRAVO E COLI PC - LAVORI PER LA SISTEMAZIONE MORFOLOGICA DEL FIUME MEDIANTE ESCAVAZIONE DI MATERIALE LITOIDE SUL TORRENTE PERINO - QUANTITATIVO MC 5.000 - C.U.P.: E14H16000100001 - C.I.G.: Z9B1BC6659 - RIDEFINIZIONE QUADRO ECONOMICO ED ASSUNZIONE IMPEGNI DI SPESA. | 29.092,19 |
| 2021 | U28051 | 9 | 2 | 3021001619 | D.G.R. N. 489/2021 - COD. 2B2A726 - COMUNE DI FARINI (PC) - INTEGRAZIONE DIFESE SPONDALI E ADEGUAMENTO MORFOLOGICO DELL'ALVEO DEL TORRENTE NURE E LAVAIANA - CUP: F86G21000460002 - CIG: 879816074F - APPROVAZIONE PROGETTO ESECUTIVO, DETERMINAZIONE A CONTRARRE, PROPOSTA DI AGGIUDICAZIONE E AGGIUDICAZIONE ALL'IMPRESA DEGANI S.R.L. - ASSUNZIONE DI IMPEGNO DI SPESA E RIDEFINIZIONE DEL QUADRO ECONOMICO | 30,00 |
| 2021 | U15026 | 9 | 1 | 3021001624 | D.G.R. N. 340/2021 - COD. 2APSM1901 - COMUNI DI MORFASSO, LUGAGNANO, CASTELL'ARQUATO (PC) - INTERVENTI DI MANUTENZIONE NEI BACINI MONTANI DEI TORRENTI ARDA, CHIAVENNA E RII MINORI - CUP F17H21000580001 - C.I.G.: 87975564E0 - APPROVAZIONE PROGETTO ESECUTIVO, PROPOSTA DI AGGIUDICAZIONE E AGGIUDICAZIONE ALL'IMPRESA VACCARI S.R.L. - ASSUNZIONE DI IMPEGNO DI SPESA E RIDEFINIZIONE DEL QUADRO ECONOMICO | 30,00 |
| 2021 | U28050 | 9 | 2 | 3021001628 | DGR 489/2021 D.LGS 152-06 - COD. 1A2A727 - COMUNE DI VEZZANO SUL CROSTOLO (RE) - LAVORI DI RIPRISTINO DEGLI INTERVENTI DI CONSOLIDAMENTO DELLA FRANA DI CASOLETTA E SALETTE - CUP E92G20000230002 - C.I.G. 87993025B8 - APPROVAZIONE PROGETTO IN LINEA TECNICA, DETERMINAZIONE A CONTRARRE, AGGIUDICAZIONE EFFICACE, RIDEFINIZIONE QUADRO ECONOMICO ED ASSUNZIONE IMPEGNI DI SPESA - IMPRESA MORANI SRL | 783,99 |
| 2021 | U15018 | 9 | 1 | 3021001632 | DGR 489/2021 - SE21G002 - INDAGINI, RILIEVI E MONITORAGGIO FINALIZZATI AD INTERVENTI DI MITIGAZIONE DEL RISCHIO NEL TERRITORIO DELLA PROVINCIA DI RIMINI. CIG: Z8D31F9630. AFFIDAMENTO DIRETTO E ASSUNZIONE IMPEGNI DI SPESA | 19.347,61 |
| 2021 | U15014 | 9 | 1 | 3021001635 | DGR N. 489/2021 - C.I. 71-72 MANUTENZIONE IMPIANTI ELETTRICI, DI TELECONTROLLO E TELERILEVAMENTO E SEMAFORICI DELLE OPERE DI NAVIGAZIONE IN COMUNE DI FERRARA (FE). CUP F76G21000230002 - CIG 8845096420. APPROVAZIONE PROGETTO ESECUTIVO. AFFIDAMENTO A NORDELETTRICA IMPIANTI SRL (RA) | 37.865,32 |
| 2021 | U15014 | 9 | 1 | 3021001637 | DGR N. 489/2021 - C.I. 71-72 MANUTENZIONE IMPIANTI ELETTRICI, DI TELECONTROLLO E TELERILEVAMENTO E SEMAFORICI DELLE OPERE DI NAVIGAZIONE IN COMUNE DI FERRARA (FE). CUP F76G21000230002 - CIG 8845096420. APPROVAZIONE PROGETTO ESECUTIVO. AFFIDAMENTO A NORDELETTRICA IMPIANTI SRL (RA) | 30,00 |

| Esercizio | Capitolo | Missione | Titolo uscite | Impegno | Descrizione | Residui passivi al 31.12.2021 |
|-----------|----------|----------|---------------|------------|---|-------------------------------|
| 2021 | U15003 | 11 | 1 | 3021001639 | DETERMINAZIONE A CONTRARRE E IMPEGNO DI SPESA PER LA PARTECIPAZIONE DELL'AGENZIA ALLA MANIFESTAZIONE "REMTECH EXPO 20-24 SETTEMBRE 2021" - CIG: ZAA32A7D8E | 7.837,28 |
| 2021 | U15020 | 9 | 1 | 3021001645 | 7B1A073 - COMUNI: BERCETO, CALESTANO, TERENCE (PR) TITOLO: MANUTENZIONE OPERE IDRAULICHE E RIPRISTINO SEZIONI DI DEFLUSSO NEL BACINO DEL TORRENTE BAGANZA." - CUP: F57H21001030002 - CIG: 8846580CC0 - DETERMINAZIONE A CONTRARRE, APPROVAZIONE PROPOSTA DI AGGIUDICAZIONE E AGGIUDICAZIONE EFFICACE ALLA DITTA GE.CO GENERALI COSTRUZIONI S.R.L. | 30,00 |
| 2021 | U15006 | 11 | 1 | 3021001648 | CONTRATTO DI AFFIDAMENTO DEL SERVIZIO DI SUPPORTO TECNICO E SPECIALISTICO NELL'AMBITO DELLE TECNOLOGIE DI TELECOMUNICAZIONE E DELLO SVILUPPO DEI SERVIZI DIGITALI (ANNUALITA' 2021-2023) TRA L'AGENZIA REGIONALE PER LA SICUREZZA TERRITORIALE E LA PROTEZIONE CIVILE E LEPIDA S.C.P.A. - IMPEGNO DI SPESA | 164.330,00 |
| 2021 | U15026 | 9 | 1 | 3021001659 | COD. 1APSM1902-CUP F47H19003090001 "MANUTENZIONE DEI VERSANTI DELL'AMBITO COLLINARE E MONTANO DELL'APPENNINO NELL'AMBITO PARMENSE" 90.000,00 EUR:DETERMINA A CONTRARRE AI SENSI DELL'ART. 1 D.L. 76/2020 | 30,00 |
| 2021 | U23006 | 9 | 2 | 3021001661 | DGR N. 489/2021 - "RIPRISTINO GARGAMI DEL SOSTEGNO DI VALLE LEPRI IN COMUNE DI OSTELLATO (FE) CUP F51G18000260002 - CIG 883587390F". AFFIDAMENTO A TEC SRL . ASSUNZIONE IMPEGNI DI SPESA | 35.340,47 |
| 2021 | U23006 | 9 | 2 | 3021001663 | DGR N. 489/2021 - "RIPRISTINO GARGAMI DEL SOSTEGNO DI VALLE LEPRI IN COMUNE DI OSTELLATO (FE) CUP F51G18000260002 - CIG 883587390F". AFFIDAMENTO A TEC SRL . ASSUNZIONE IMPEGNI DI SPESA | 30,00 |
| 2021 | U15020 | 9 | 1 | 3021001673 | DGR 489/2021 - 7S1G001 - INTERVENTI DI RIPASCIMENTO DEI LITORALI IN EROSIONE E MANUTENZIONE DELLE OPERE DI DIFESA DELLA COSTA - RIMINI. CUP: E14G20000290002 CIG: 8846253EE6. APPROVAZIONE PROGETTO ESECUTIVO, AFFIDAMENTO DIRETTO E ASSUNZIONE IMPEGNI DI SPESA | 30,00 |
| 2021 | U23010 | 11 | 2 | 3021001683 | D.D. N. 678/2021 - ID/2021/111 - SOSTITUZIONE CHILLER E OPERE COMPLEMENTARI SEDE MODENA - CUP F99J21002180002 - CIG 8867401AC9 - APPROVAZIONE PROGETTO ESECUTIVO, DETERMINA A CONTRARRE, APPROVAZIONE VERBALE PROPOSTA DI AGGIUDICAZIONE E AGGIUDICAZIONE, IMPEGNO DI SPESA - IMPRESA "SIVIERI SRL". | 77.222,67 |
| 2021 | U23010 | 11 | 2 | 3021001684 | D.D. N. 678/2021 - ID/2021/111 - SOSTITUZIONE CHILLER E OPERE COMPLEMENTARI SEDE MODENA - CUP F99J21002180002 - CIG 8867401AC9 - APPROVAZIONE PROGETTO ESECUTIVO, DETERMINA A CONTRARRE, APPROVAZIONE VERBALE PROPOSTA DI AGGIUDICAZIONE E AGGIUDICAZIONE, IMPEGNO DI SPESA - IMPRESA "SIVIERI SRL". | 30,00 |
| 2021 | U11004 | 11 | 1 | 3021001696 | CIG Z6132D1544 - AFFIDAMENTO DIRETTO ALLA SOCIETA' TRACCE SRL DELL'ATTIVITA' DI FORMAZIONE "GESTIONE FACEBOOK E SOCIAL MEDIA" E SERVIZIO DI ASSISTENZA POST CORSO | 1.500,00 |
| 2021 | U28051 | 9 | 2 | 3021001707 | CODICE 2B2C703 - INTERVENTI DI CONSOLIDAMENTO DI BRIGLIE, REALIZZAZIONE DI DIFESE SPONDALI, RIPROFILATURA ALVEO E RIMOZIONE OPERE ABUSIVE LUNGO L'ASTA DEL TORRENTE IDICE TRA I COMUNI DI SAN LAZZARO E MONTERENZIO" - CUP E81G19000070002 - CIG 8827737F03. AGGIUDICAZIONE EX ART. 32, C. 7 D.LGS. N. 50/2016. | 225,00 |
| 2021 | U15005 | 11 | 1 | 3021001710 | APPROVAZIONE PROGETTO, DETERMINA A CONTRARRE DEI SERVIZI: "9-21 - DD 678/2021 - APPROVAZIONE PROGRAMMA OPERATIVO DELL'AGENZIA REGIONALE PER LA SICUREZZA TERRITORIALE E LA PROTEZIONE CIVILE PER IL TRIENNIO 2021-2023 - N. ID 53 MANUTENZIONE STRUMENTAZIONI INDAGINI E RILIEVI - CUP F89J21007390002 - SMART CIG ZA13263CC5- IMPORTO COMPLESSIVO EUR 17.000,00" E AFFIDAMENTO DIRETTO ALL'IMPRESA O.T.R. S.R.L. | 16.999,82 |
| 2021 | U28051 | 9 | 2 | 3021001720 | CODICE INTERVENTO 2B2A711: DETERMINA DI AGGIUDICAZIONE EFFICACE E ASSUNZIONE IMPEGNO DI SPESA. | 30,00 |
| 2021 | U15026 | 9 | 1 | 3021001724 | COD.2APSM1903 - LAVORI DI MANUTENZIONE IDRAULICA NEL BACINO DEI TORRENTI TARO E CENO - TRATTI DI COMPETENZA DELL'AGENZIA REGIONALE PER LA PROTEZIONE CIVILE E LA SICUREZZA" :DETERMINA A CONTRARRE E ASSUNZIONE IMPEGNO DI SPESA | 30,00 |
| 2021 | U28050 | 9 | 2 | 3021001731 | 1A2A718 - COMUNE DI VARANO DE' MELEGARI TITOLO INTERVENTO: LAVORI DI CONSOLIDAMENTO DELL'ABITATO DI VIANINO - (C.I.G.): 88255767B5 - (C.U.P.): F47H19003090001 -DETERMINAZIONE A CONTRARRE, APPROVAZIONE PROPOSTA DI AGGIUDICAZIONE E AGGIUDICAZIONE EFFICACE ALLA DITTA GABELLI SRL | 225,00 |
| 2021 | U28050 | 9 | 2 | 3021001734 | 1A2A718 - COMUNE DI VARANO DE' MELEGARI TITOLO INTERVENTO: LAVORI DI CONSOLIDAMENTO DELL'ABITATO DI VIANINO - STRALCIO RILIEVI (C.I.G.): Z5E3266685 - DETERMINAZIONE A CONTRARRE, APPROVAZIONE PROPOSTA DI AGGIUDICAZIONE E AGGIUDICAZIONE EFFICACE ALLA DITTA MORI MANTOVANI ASSOCIATI S.R.L. IN FORMA ABBREVIATA "MMA S.R.L." | 30,00 |
| 2021 | U22102 | 9 | 2 | 3021001735 | D.G.R. 489/2021 - COD. "SP19C011.001 - "ACQUISIZIONE DI BENI PER IL SERVIZIO DI PIENA - TABLET STPC BOLOGNA" - CUP: F37J20000020002 - CIG.: ZB332A987E - APPROVAZIONE PROGETTO, DETERMINA A CONTRARRE E RELATIVA AGGIUDICAZIONE (RDO N. 2857874 - LOTTO 1) | 2.928,00 |
| 2021 | U22102 | 9 | 2 | 3021001737 | D.G.R. 489/2021 - COD. "SP19C011.007 - "ACQUISIZIONE DI BENI PER IL SERVIZIO DI PIENA - TABLET E PC PORTATILI STPC BOLOGNA" - CUP: F17J20000070002 - CIG: Z843271A62- APPROVAZIONE PROGETTO, DETERMINA A CONTRARRE E RELATIVA AGGIUDICAZIONE (RDO N. 2857874 - LOTTO 2) | 4.880,00 |
| 2021 | U22102 | 9 | 2 | 3021001739 | D.G.R. 489/2021 - COD. "SP19C011.004 - ACQUISIZIONE DI BENI PER IL SERVIZIO DI PIENA - LIVELLO DRONI STPC BOLOGNA - CUP: F17J20000040002 - CIG: Z013271964" - APPROVAZIONE PROGETTO, DETERMINA A CONTRARRE E RELATIVA AGGIUDICAZIONE (RDO N. 2857916 - LOTTO 1) | 6.887,10 |
| 2021 | U22102 | 9 | 2 | 3021001741 | D.G.R. 489/2021 - COD. "SP19C011.006 - ACQUISIZIONE DI BENI PER IL SERVIZIO DI PIENA - WEBCAM BRANDEGGIANTI STPC BOLOGNA - CUP: F17J20000060002 - CIG: ZB23271A09" - APPROVAZIONE PROGETTO, DETERMINA A CONTRARRE E RELATIVA AGGIUDICAZIONE (RDO N. 2857916 - LOTTO 2) | 4.919,36 |
| 2021 | U22004 | 11 | 2 | 3021001744 | ART. 10 L.R. 1/05 - CODICE 17102 - INTERVENTO DI MESSA IN SICUREZZA DELLA VIABILITA' IN LOCALITA' CASA CARDELLA. IMPEGNO DI SPESA A FAVORE DEL COMUNE DI ALTO RENO TERME (BO) | 39.193,71 |
| 2021 | U22032 | 11 | 2 | 3021001754 | CIG: Z6332F6AE9. AFFIDAMENTO DIRETTO ALLA SOCIETA' ADPARTNERS SRL PER L'ACQUISTO DI N. 15 IDROPULTRICI A SCOPPIO CON RELATIVI ACCESSORI. IMPEGNO DI SPESA. | 25.656,05 |
| 2021 | U12030 | 11 | 1 | 3021001760 | O.C.D.P.C. N. 292/2015 - COD. 12084 - COMUNE DI BETTOLA PC - LAVORI PER LA SISTEMAZIONE MORFOLOGICA DEL FIUME MEDIANTE ESCAVAZIONE DI MATERIALE LITOIDE IN LOCALITA' CASE CAMIA - QUANTITATIVO MC 5.000 - C.U.P.: E24H16000070001- C.I.G.: ZA21BC654B - Z59201B3CA - RIDEFINIZIONE QUADRO ECONOMICO E ASSUNZIONE IMPEGNI DI SPESA | 31.843,89 |

| Esercizio | Capitolo | Missione | Titolo uscite | Impegno | Descrizione | Residui passivi al 31.12.2021 |
|-----------|----------|----------|---------------|------------|--|-------------------------------|
| 2021 | U15020 | 9 | 1 | 3021001765 | C.I. 7B1C010 - LAVORI DI SFALCIO, TAGLIO VEGETAZIONE RIPROFILATURA E RIPRISTINO SPONDE IN FRANA IN TRATTI ARGINATI DEI TORRENTI SAMOGGIA, LAVINO, GHIRONDA, SAVENA ABBANDONATO, DEL FIUME RENO E DEL CANALE NAVILE" - CUP E51G19000130002 - CIG CONTRATTO PRINCIPALE 8088244618 - CIG VARIANTE 879921913B - APPROVAZIONE PERIZIA SUPPLETIVA DI VARIANTE | 59.309,13 |
| 2021 | U22004 | 11 | 2 | 3021001768 | ART.10 L.R. 1/05 - CODICE 17103 - INTERVENTO DI MESSA IN SICUREZZA VIABILITA' COMUNALE IN LOCALITA' CAVA-PIANACCIO. IMPEGNO DI SPESA A FAVORE DEL COMUNE DI LIZZANO IN BELVEDERE (BO) | 40.000,00 |
| 2021 | U15020 | 9 | 1 | 3021001771 | AGGIUDICAZIONE EFFICACE ALL'IMPRESA ECOCAVE S.R.L. DI FORNACE ZARATTINI (RA) NELL'AMBITO DELL'APPALTO PUBBLICO DI LAVORI DI: "DGR 489/2021 - 7S1F006 - INTERVENTI DI MANUTENZIONE ORDINARIA MEDIANTE RIPASCIMENTO DEI LITORALI IN EROSIONE NEI COMUNI DI RAVENNA E CERVIA (RA)"- CUP F51G19000030002, CIG 872656091E | 165.191,81 |
| 2021 | U15026 | 9 | 1 | 3021001784 | D.G.R. N. 340/2021 - COD. 2APSM1905 - MANUTENZIONE IDRAULICA DEL BACINO DEL FIUME PANARO - TRATTI DI COMPETENZA DELL'AGENZIA REGIONALE PER LA PROTEZIONE CIVILE E LA SICUREZZA TERRITORIALE - CUP F54E21000460001 - CIG Y0F32B5D7C - APPROV. PROG. ESECUTIVO, DETERMINA A CONTRARRE, APPROV.VERBALE PROPOSTA DI AGGIUDICAZIONE E AGGIUDICAZIONE - IMPRESA HYDROVERDE SRL | 44.507,86 |
| 2021 | U23020 | 9 | 2 | 3021001792 | COMUNE: TRAVERSETOLO (PR) - LOC. CASTIONE BARATTITITOLO: LAVORI DI SOMMA URGENZA PER IL RIPRISTINO DELLA SEZIONE DI DEFLUSSO DEL TORR. TERMINA IN LOC. CASTIONE BARATTI DEL COMUNE DI TRAVERSETOLO (PR) CUP: F67H21005850002CIG: ZB232D31F6APPROVAZIONE DEI LAVORI AI SENSI DELL'ARTICOLO 163 DEL D.LGS. 50/2016 | 20.000,00 |
| 2021 | U22041 | 11 | 2 | 3021001793 | CIG DERIVATO ZBB3327E6A - IMPEGNO DI SPESA PER ADERIRE CONVENZIONE INTERCENT-ER CON LA SOCIETA' RTI ICONSULTING SPA E KPMG ADVISORY SPA, "CONVENZIONE PER LA FORNITURA DI SERVIZI DI BUSINESS ANALYTICS - LOTTO 1". CIG 777515440E" ACQUISIZIONE 70 GIORNATE/UOMO | 24.705,00 |
| 2021 | U12005 | 11 | 1 | 3021001797 | CIG DERIVATO:Z293321369 AFFIDAMENTO ALLA SOCIETA' ENI SPA DELLA FORNITURA DI N. 800 BUONI CARBURANTE PER AUTOTRAZIONE TRAMITE ADESIONE ALLA CONVENZIONE CONSIP "CARBURANTI RETE BUONI ACQUISTO 1" IMPEGNO DI SPESA | 39.559,22 |
| 2021 | U22102 | 9 | 2 | 3021001798 | D.G.R. 489/2021 - COD. "SP19C011.003 - ACQUISIZIONE DI BENI PER IL SERVIZIO DI PIENA - LIVELLO LASER STPC BOLOGNA - CUP: F17J20000030002 - CIG: ZB2327190E" - APPROVAZIONE PROGETTO, DETERMINA A CONTRARRE E RELATIVA AGGIUDICAZIONE (RDO N. 2862778 - LOTTO 1) | 2.951,18 |
| 2021 | U22102 | 9 | 2 | 3021001800 | D.G.R. 489/2021 - COD. "SP19C011.005 - ACQUISIZIONE DI BENI PER IL SERVIZIO DI PIENA - DISTANZIOMETRI LASER STPC BOLOGNA - CUP: F17J20000050002 - CIG: Z3532719AE" - APPROVAZIONE PROGETTO, DETERMINA A CONTRARRE E RELATIVA AGGIUDICAZIONE (RDO N. 2862778 - LOTTO 2) | 3.928,40 |
| 2021 | U15020 | 9 | 1 | 3021001815 | INT. 7A1C002 - "LAVORI DI MANUTENZIONE ORDINARIA NEI VERSANTI IN DISSESTO DEL BACINO DEL RENO E IMPLEMENTAZIONE DELLA RETE DI MONITORAGGIO GEOLOGICO NEI COMUNI DI CAMUGNANO, CASTIGLIONE DEI PEPOLI, GAGGIO MONTANO, GRIZZANA MORANDI, CASOLA VALSENO, MONTERENZIO, LIZZANO IN BELVEDERE, CASTEL D'AIANO - RILIEVI CON DRONE" - CUP E31G19000120002 - CIG: Z14319EAD6" - DETERMINA A CONTRARRE E RELATIVA AGGIUDICAZIONE | 4.750,00 |
| 2021 | U28050 | 9 | 2 | 3021001823 | DGR 489/2021 - 1A2G707 - INTERVENTI DI CONSOLIDAMENTO VERSANTI ED ABITATI NEL TERRITORIO DELLA PROVINCIA DI RIMINI. CUP: F47H21001370002 CIG: 8894899ED9. APPROVAZIONE PROGETTO ESECUTIVO, AFFIDAMENTO DIRETTO E ASSUNZIONE IMPEGNI DI SPESA | 30,00 |
| 2021 | U28051 | 9 | 2 | 3021001833 | 2B2A712 - CUP: E45B19000250002 - LAVORI DI MANUTENZIONE STRAORDINARIA E RIPRISTINO SEZIONE DI DEFLUSSO DEL RIO BERTONE." - IMPORTO FINANZIAMENTO COMPLESSIVO EUR 107.250,00; DETERMINA A CONTRARRE E ASSUNZIONE IMPEGNO DI SPESA | 30,00 |
| 2021 | U16007 | 11 | 1 | 3021001835 | CONTRIBUTO FINANZIARIO REGIONALE AI COMUNI PER LA MANUTENZIONE ORDINARIA, STRAORDINARIA E PER LA GESTIONE DELLE SEDI DEI DISTACCAMENTI DEI VIGILI DEL FUOCO VOLONTARI - ANNO 2021 - ASSEGNAZIONE E IMPEGNO SPESA (2° INTEGRAZIONE AL P.OPE. 2021-2023; ALLEGATO 4, CODICE ID N. 132 E N. 144). | 0,80 |
| 2021 | U22040 | 11 | 2 | 3021001837 | (CIG ZBA335ABEF) A ACQUISTO DI POSTAZIONI PORTATILI E POSTAZIONI FISSE PER SALE OPERATIVE (APA236) IN ADESIONE ALLA CONVENZIONE TRA INTERCENT-ER, E SI COMPUTER S.P.A. (CF/P. IVA 01250880398) "ACQUISTO PC DESKTOP 9 (LOTTO 1 - CIG 8521962184) E PC NOTEBOOK 10 (LOTTO 3 - CIG 852196432A)" - IMPEGNO DI SPESA | 8.444,93 |
| 2021 | U22040 | 11 | 2 | 3021001838 | (CIG ZCD335C1B9) ACQUISTO DI MOUSE E ACCESSORI PER POSTAZIONI DI LAVORO PORTATILI E FISSE PRESCRITTI DA MEDICO COMPETENTE - IMPEGNO DI SPESA A FAVORE DELLA SOCIETA' MENHIR COMPUTER (PARTITA IVA:01480750437) | 571,14 |
| 2021 | U16002 | 11 | 1 | 3021001851 | D.G.R. N. 361/2021 - IMPEGNO DELLA SOMMA ASSEGNATA AL COMUNE DI CARPI (MO) A TITOLO DI CONCORSO FINANZIARIO EX ART. 10 DELLA L.R. N. 1/2005 E SS.MM.II. PER "TROMBA D'ARIA DEL 19/09/2021 - RACCOLTA, TRASPORTO E SMALTIMENTO DEI RIFIUTI PERICOLOSI" COD. 17208. | 56.501,05 |
| 2021 | U22004 | 11 | 2 | 3021001853 | D.G.R. N. 361/2021 - IMPEGNO DELLA SOMMA ASSEGNATA AL COMUNE DI FANANO (MO) A TITOLO DI CONCORSO FINANZIARIO EX ART. 10 DELLA L.R. N. 1/2005 E SS.MM.II. PER "MESSA IN SICUREZZA DI PARETE ROCCIOSA IN LOC. ISOLA DI OSPITALE" COD. 17205. | 30.000,00 |
| 2021 | U16002 | 11 | 1 | 3021001856 | D.G.R. N. 361/2021 - IMPEGNO DELLA SOMMA ASSEGNATA AL COMUNE DI CARPI (MO) A TITOLO DI CONCORSO FINANZIARIO EX ART. 10 DELLA L.R. N. 1/2005 E SS.MM.II. PER "TROMBA D'ARIA DEL 19/09/2021 - ACCOGLIENZA PERSONE SFOLLATE" COD. 17204. | 1.369,00 |
| 2021 | U22032 | 11 | 2 | 3021001864 | CIGZ93335C2C2. ATTREZZATURE PER L'ALLESTIMENTO DEL POSTO MEDICO VETERINARIO DA CAMPO IMPEGNO DI SPESA | 9.457,44 |
| 2021 | U15026 | 9 | 1 | 3021001869 | D.G.R. N. 340/2021 - COD. 1APSM1901 - COMUNI DI FARINI, PIANELLO VAL TIDONE, MORFASSO (PC) - MANUTENZIONE DEI VERSANTI DELL'AMBITO COLLINARE E MONTANO DELL'APPENNINO NELL'AMBITO PIACENTINO - CUP: F17H21000590001 - (C.I.G.): 8873286340 - APPROVAZIONE PROGETTO ESECUTIVO, DETERMINAZIONE A CONTRARRE, PROPOSTA DI AGGIUDICAZIONE E AGGIUDICAZIONE ALL'IMPRESA MOLINELLI S.R.L. - ASSUNZIONE DELL'IMPEGNO DI SPESA E RIDEFINIZIONE DEL QUADRO ECONOMICO | 30,00 |
| 2021 | U28051 | 9 | 2 | 3021001883 | 2B2A713 - CUP: F43H20000310002 ACQUISIZIONE ARGINI INTERESSATI DAL SERVIZIO DI PIENA SUL TORRENTE BAGANZA: AFFIDAMENTO DIRETTO AD OGGETTO IL SERVIZIO DI RIPRESE AEREE DEI TERRITORI INTERESSATI DALL'INTERVENTO. | 3.050,00 |
| 2021 | U22032 | 11 | 2 | 3021001886 | CIG:ZE6335B2E4 AREA ATTREZZATA ANIMALI D'AFFEZIONE IN CAMPI DI ACCOGLIENZA POPOLAZIONE IMPEGNO DI SPESA A FAVORE DELLA SOCIETA' PA.COM S.R.L. S (C.F.:02630050819) | 18.863,64 |

| Esercizio | Capitolo | Missione | Titolo uscite | Impegno | Descrizione | Residui passivi al 31.12.2021 |
|-----------|----------|----------|---------------|------------|---|-------------------------------|
| 2021 | U13001 | 11 | 1 | 3021001888 | PROCEDURA PER L'AFFIDAMENTO DEL SERVIZIO BIENNALE DI PARCHEGGIO AL GARAGE BOTTEGGO S.R.L. DI N. 3 AUTOVETTURE DI AGENZIA REGIONALE PER LA SICUREZZA TERRITORIALE E LA PROTEZIONE CIVILE SEDE DI PARMA - CIG: ZE6337F172. | 402,60 |
| 2021 | U22032 | 11 | 2 | 3021001892 | D.D. N. 678/2021 - ID/2021/91 "ACQUISTO ATTREZZATURE E STRUMENTAZIONI PER MONITORAGGIO - MINI DRONE - STPC BOLOGNA - CIG: ZE83362C07" - APPROVAZIONE PROGETTO, DETERMINA A CONTRARRE E RELATIVA AGGIUDICAZIONE (T.D. N. 1860507). | 998,53 |
| 2021 | U14051 | 11 | 1 | 3021001897 | CIG DERIVATO 8450411BC0 IMPEGNO SPESA PER ACQUISTO DI FORMAZIONE, CONSULENZA VALUTAZIONE STESS LAVORO CORRELATO E CONSULENZE SERVIZI DI ING. E ARCH. IN MATERIA DI SICUREZZA LUOGHI DI LAVORO ADESIONE CONVENZIONE CONSIP "GESTIONE INTEGRATA DELLA SALUTE E SICUREZZA SUI LUOGHI DI LAVORO PER LE P.A." (LOTTO 4 - CIG 6522499871) | 30,00 |
| 2021 | U15020 | 9 | 1 | 3021001907 | APPROVAZIONE DEL PROGETTO, DETERMINA A CONTRARRE, AFFIDAMENTO DIRETTO ALL'IMPRESA SEM S.R.L. DEI LAVORI "7B1F011.002 - L.R. 27/1974 - MANUTENZIONE ORDINARIA PER SISTEMAZIONE RETE IDROGRAFICA DEI BACINI MONTONE RABBI - ANNUALITÀ 2021 - COMUNI VARI - CUP F82G20000130002 CIG 8929600B06" E ASSUNZIONE IMPEGNO DI SPESA | 30,00 |
| 2021 | U22004 | 11 | 2 | 3021001909 | D.G.R. 361/2021-COMUNE DI GEMMANO - "INTERVENTO DI RIPRISTINO CEDIMENTO STRADALE VIA ROSSINI". CODICE TEMPORALE 17214. ASSUNZIONE IMPEGNO DI SPESA SUL CAPITOLEO U2204 PER EURO 30.000,00 DI CUI ALLA D.D. 1337/2021 | 30.000,00 |
| 2021 | U15015 | 9 | 1 | 3021001914 | APPROVAZIONE PROGETTO, DETERMINA A CONTRARRE DEI LAVORI 10-21 "SP19F004.002 SPESE DI MANUTENZIONE ORDINARIA E SERVIZIO DI PIENA NEI CORSI D'ACQUA RICADENTI NEI BACINI IDROGRAFICI MONTONE E RONCO" - IMPORTO COMPLESSIVO EUR 71.000,00 - RETTIFICA CODICE (EX SP19F004.001) CUP F12G20000040002 - CIG 8927082D1A E AGGIUDICAZIONE DEFINITIVA EFFICACE ALLA COOP. CTA | 0,90 |
| 2021 | U15015 | 9 | 1 | 3021001915 | APPROVAZIONE PROGETTO, DETERMINA A CONTRARRE DEI LAVORI 10-21 "SP19F004.002 SPESE DI MANUTENZIONE ORDINARIA E SERVIZIO DI PIENA NEI CORSI D'ACQUA RICADENTI NEI BACINI IDROGRAFICI MONTONE E RONCO" - IMPORTO COMPLESSIVO EUR 71.000,00 - RETTIFICA CODICE (EX SP19F004.001) CUP F12G20000040002 - CIG 8927082D1A E AGGIUDICAZIONE DEFINITIVA EFFICACE ALLA COOP. CTA | 30,00 |
| 2021 | U28052 | 9 | 2 | 3021001917 | DGR 489/2021 - 4S2G706 - INTERVENTI DI MANUTENZIONE STRAORDINARIA E DIFESA DELLA COSTA, MEDIANTE RIPASCIMENTO DEL LITORALE IN EROSIONE - RIMINI. CUP: E44J19000100002 CIG: 8874672B01. AGGIUDICAZIONE E ASSUNZIONE IMPEGNI DI SPESA | 225,00 |
| 2021 | U16021 | 11 | 1 | 3021001921 | CONVENZIONE TRA L'AGENZIA REGIONALE PER LA SICUREZZA TERRITORIALE E LA PROTEZIONE CIVILE E L'UNIVERSITA' DEGLI STUDI DI FERRARA - DIPARTIMENTO DI INGEGNERIA PER IL SUPPORTO SPECIALISTICO NELLE ATTIVITÀ TECNICO-SCIENTIFICHE FINALIZZATE ALLA PREVENZIONE, ALLA PIANIFICAZIONE E ALLA GESTIONE DELLE EMERGENZE RELATIVE AL RISCHIO IDRAULICO. APPROVAZIONE POT 2021. ASSUNZIONE DEGLI IMPEGNI DI SPESA PER GLI ESERCIZI 2021-2022-2023 (P.OPE ALL. N. 3, ID N. 116). LIQUIDAZIONE ANTICIPO POT ANNO 2021. | 10.000,00 |
| 2021 | U22102 | 9 | 2 | 3021001924 | DGR 489/2021 COD. SP19A007 ACQUISIZIONE BENI PER IL SERVIZIO DI PIENA - DRONE - APPROVAZIONE PROGETTO IN LINEA TECNICA, DETERMINAZIONE A CONTRARRE, APPROVAZIONE PROPOSTA DI AGGIUDICAZIONE ED AGGIUDICAZIONE EFFICACE DITTA GEO SOFTWARE SRL E RIDEFINIZIONE QUADRO ECONOMICO - IMPEGNO DI SPESA | 4.972,40 |
| 2021 | U22101 | 9 | 2 | 3021001926 | DGR 489/2021 COD. SP19A007.003 ACQUISIZIONE SOFTWARE PER IL SERVIZIO DI PIENA - C.I.G. Z4F336BA23 - APPROVAZIONE PROGETTO IN LINEA TECNICA, DETERMINAZIONE A CONTRARRE, APPROVAZIONE PROPOSTA DI AGGIUDICAZIONE ED AGGIUDICAZIONE EFFICACE DITTA GEO SOFTWARE SRL E RIDEFINIZIONE QUADRO ECONOMICO - IMPEGNO DI SPESA | 2.890,18 |
| 2021 | U22102 | 9 | 2 | 3021001927 | DGR 489/2021 COD. SP19A007.002 ACQUISIZIONE ATTREZZATURE PER IL SERVIZIO DI PIENA - C.I.G. Z80336B99E - APPROVAZIONE PROGETTO IN LINEA TECNICA, DETERMINAZIONE A CONTRARRE, APPROVAZIONE PROPOSTA DI AGGIUDICAZIONE ED AGGIUDICAZIONE EFFICACE DITTA TEOREMA SRL E RIDEFINIZIONE QUADRO ECONOMICO - IMPEGNO DI SPESA | 744,20 |
| 2021 | U15005 | 11 | 1 | 3021001932 | DD 678 DEL 11/03/2021 - ID 2021/48 - MANUTENZIONE STAZIONI TOTALI E GPS PIACENZA PARMA REGGIO EMILIA E MODENA - CIG: Z0032C6CF4 - APPROVAZIONE PROGETTO IN LINEA TECNICA, DETERMINAZIONE A CONTRARRE, APPROVAZIONE PROPOSTA DI AGGIUDICAZIONE ED AGGIUDICAZIONE EFFICACE ALL'IMPRESA LEICA GEOSYSTEMS SPA A SOCIO UNICO - RIDEFINIZIONE DEL QUADRO ECONOMICO E ASSUNZIONE DI IMPEGNO DI SPESA | 23.857,34 |
| 2021 | U16002 | 11 | 1 | 3021001937 | D.G.R. N. 361/2021 - IMPEGNO DELLA SOMMA ASSEGNATA AL COMUNE DI LUGAGNANO VAL D'ARDA (PC) A TITOLO DI CONCORSO FINANZIARIO EX ART. 10 DELLA L.R. N. 1/2005 E SS.MM.II. PER "RIPRISTINO DELLA VIABILITÀ NEL CAPOLUOGO E NELLA FRAZIONE DI CHIAVENNA ROCCHETTA INVASA DA DETRITI, FANGO E ALBERI CADUTI" - COD. 17212. | 17.500,00 |
| 2021 | U22004 | 11 | 2 | 3021001938 | D.G.R. N. 361/2021 - IMPEGNO DELLA SOMMA ASSEGNATA ALLA AMMINISTRAZIONE PROVINCIALE DI PIACENZA (PC) A TITOLO DI CONCORSO FINANZIARIO EX ART. 10 DELLA L.R. N. 1/2005 E SS.MM.II. PER "LAVORI DI PRONTO INTERVENTO PER RIPRISTINO DELLA CIRCOLAZIONE VEICOLARE E PROTEZIONE DELLA CARREGGIATA DELLA SP 586 R DELLA VAL D'AVETO AL KM 17+100 E DELLA SP 18 DI ZERBA FRA IL KM 10+780 E IL KM 10+900" - COD. 17213. | 36.000,00 |
| 2021 | U16002 | 11 | 1 | 3021001941 | ART. 10 L.R. 1/2005 - DGR 1746/21 - INT. COD. N. COD. 12710 - "LAVORI URGENTI DI RIMOZIONE FANGO E RIPRISTINO VIABILITÀ" - PARZIALE RETTIFICA DD N. 1020/2017. | 30.000,00 |
| 2021 | U15020 | 9 | 1 | 3021001951 | APPROVAZIONE, DETERMINA A CONTRARRE DEI LAVORI:15-21"D.G.R. 489/2021 - 7B1F013.002 - L.R. 27/1974 - MANUTENZIONE ORDINARIA PER SISTEMAZIONE RETE IDROGRAFICA DEI BACINI RONCO, BIDENTE E BEVANO - ANNUALITÀ 2021 - COMUNI VARI - IMPORTO COMPLESSIVO EUR 110.000,00 - CUP F32G20000130002 - CIG 8929932CFF E AFFIDAMENTO ALL'IMPRESA BIGUZZI SRL E ASSUNZIONE IMPEGNO DI SPESA | 30,00 |
| 2021 | U22102 | 9 | 2 | 3021001954 | D.G.R. 489/2021 - COD. "SP19C011.002 - "ACQUISIZIONE DI BENI PER IL SERVIZIO DI PIENA - GPSSTPC BOLOGNA" - CUP: F17J20000020002 - CIG: ZDF3271870 - APPROVAZIONE PROGETTO, DETERMINA A CONTRARRE E RELATIVA AGGIUDICAZIONE. | 2.951,61 |
| 2021 | U22004 | 11 | 2 | 3021001956 | ART. 10 L.R. 1/05 - CODICE 17209 - OPERE DI RIPRISTINO DELLA VIABILITÀ DI VIA RAMPÀ INTERROTTA A CAUSA DI FRANA. IMPEGNO DI SPESA A FAVORE DEL COMUNE DI CASTEL D'AIANO (BO) | 40.000,00 |
| 2021 | U22004 | 11 | 2 | 3021001957 | ART. 10 L.R. 1/05 - CODICE 17207 - RIPRISTINO DELLA SPONDA FLUVIALE DEL TORRENTE SILLARO E SCARPATA DELLA VIA SILLARO LOCALITÀ PIOPE. IMPEGNO DI SPESA A FAVORE DEL COMUNE DI CASALFIUMANESE (BO) | 54.752,05 |

| Esercizio | Capitolo | Missione | Titolo uscite | Impegno | Descrizione | Residui passivi al 31.12.2021 |
|-----------|----------|----------|---------------|------------|--|-------------------------------|
| 2021 | U22032 | 11 | 2 | 3021001959 | APPROVAZIONE PROGETTO, DETERMINA A CONTRARRE DEI LAVORI DI 13-21 "D.D. 678/2021 - POPE AGENZIA PROTEZIONE CIVILE PER IL TRIENNIO 2021-2023 - D.D. 862/2021 - D.D. 1170/2021 - D.D. 2407/2021 - ID 93 - ACQUISTO FREATIMETRI E STAZIONE TOTALE ROBOTIZZATA - IMPORTO COMPLESSIVO EUR 65.000,00 - CUP F83D21001080002 - CIG 8905132B6415 - AFFIDAMENTO ALL'IMPRESA SPEKTRA SRL E ASSUNZIONE IMPEGNO DI SPESA | 30,00 |
| 2021 | U28053 | 9 | 2 | 3021001962 | DGR N. 489/2021 - DEM21B01 - CUP F37H21001370002 - MANUTENZIONE STRAORDINARIA AREE DEMANIALI NON CONCESSE E DEM21B02 - CUP F46G21000280002 - MANUTENZIONE AREE DEMANIALI NON CONCESSE - CIG 8937888282". APPROVAZIONE PROGETTO. DETERMINAZIONE A CONTRARRE E AFFIDAMENTO A F.LLI SAMBI SNC DI SAMBI DANTE & C. ASSUNZIONE IMPEGNI DI SPESA | 30,00 |
| 2021 | U14060 | 11 | 1 | 3021001964 | DD N. 678/2021 - COD. ID 33 - "MANUTENZIONE ORDINARIA IMPIANTI IDRAULICI DI COMPETENZA SERVIZIO STPC BOLOGNA" - CUP: F16G21000480002 - CIG: 8794595960. APPROVAZIONE PROGETTO, DETERMINA A CONTRARRE E RELATIVA AGGIUDICAZIONE (RICHIESTA SATER N. PI331178-21). | 28.514,19 |
| 2021 | U14060 | 11 | 1 | 3021001965 | DD N. 678/2021 - COD. ID 33 - "MANUTENZIONE ORDINARIA IMPIANTI IDRAULICI DI COMPETENZA SERVIZIO STPC BOLOGNA" - CUP: F16G21000480002 - CIG: 8794595960. APPROVAZIONE PROGETTO, DETERMINA A CONTRARRE E RELATIVA AGGIUDICAZIONE (RICHIESTA SATER N. PI331178-21). | 30,00 |
| 2021 | U14060 | 11 | 1 | 3021001966 | DD N. 678/2021 - COD. ID 33 - "MANUTENZIONE ORDINARIA IMPIANTI IDRAULICI DI COMPETENZA SERVIZIO STPC BOLOGNA" - CUP: F16G21000480002 - CIG: 8794595960. APPROVAZIONE PROGETTO, DETERMINA A CONTRARRE E RELATIVA AGGIUDICAZIONE (RICHIESTA SATER N. PI331178-21). | 4,00 |
| 2021 | U15018 | 9 | 1 | 3021001977 | DGR N. 489/2021 - C.L. SE21B001 - RILIEVI TOPOGRAFICI E TOPOBATIMETRICI DELLE AREE E DELLE OPERE DI COMPETENZA - CIG 8937888282 NEI COMUNI DI FERRARA, ARGENTA, FISCAGLIA, CODIGORO, COPPARO, TRESIGNANA, OSTELLATO, COMACCHIO E GORO (PROV. FE). APPROVAZIONE PROGETTO RILIEVI. AFFIDAMENTO A ANFIBIA S.R.L. - ASSUNZIONE IMPEGNI DI SPESA. | 3.981,59 |
| 2021 | U15018 | 9 | 1 | 3021001979 | DGR N. 489/2021 - C.L. SE21B001 - RILIEVI TOPOGRAFICI E TOPOBATIMETRICI DELLE AREE E DELLE OPERE DI COMPETENZA - CIG 8937888282 NEI COMUNI DI FERRARA, ARGENTA, FISCAGLIA, CODIGORO, COPPARO, TRESIGNANA, OSTELLATO, COMACCHIO E GORO (PROV. FE). APPROVAZIONE PROGETTO RILIEVI. AFFIDAMENTO A ANFIBIA S.R.L. - ASSUNZIONE IMPEGNI DI SPESA. | 30,00 |
| 2021 | U23020 | 9 | 2 | 3021001988 | "SU2021007: LAVORI DI SOMMA URGENZA PER IL RIPRISTINO DELLE CONDIZIONI DI SICUREZZA DI UN TRATTO ARGINATO OGGETTO DI SORMONTO ARGINALE E PER LA RIMOZIONE DI RAMAGLIE E OCCLUSIONI E RIPRISTINI SPONDALI DEL TORRENTE SAVENA ABBANDONATO IN COMUNE DI BOLOGNA (BO) VIA FERRARESE 251-255 A SEGUITO DI EVENTI METEOROLOGICI AVVERSI E STRAORDINARI AVVENUTI NELLA GIORNATA DI DOMENICA 26 SETTEMBRE 2021". CUP F37H21007080002 - CIG 89401171F0 - APPROVAZIONE PERIZIA GIUSTIFICATIVA | 89.953,45 |
| 2021 | U23020 | 9 | 2 | 3021001989 | "SU2021007: LAVORI DI SOMMA URGENZA PER IL RIPRISTINO DELLE CONDIZIONI DI SICUREZZA DI UN TRATTO ARGINATO OGGETTO DI SORMONTO ARGINALE E PER LA RIMOZIONE DI RAMAGLIE E OCCLUSIONI E RIPRISTINI SPONDALI DEL TORRENTE SAVENA ABBANDONATO IN COMUNE DI BOLOGNA (BO) VIA FERRARESE 251-255 A SEGUITO DI EVENTI METEOROLOGICI AVVERSI E STRAORDINARI AVVENUTI NELLA GIORNATA DI DOMENICA 26 SETTEMBRE 2021". CUP F37H21007080002 - CIG 89401171F0 - APPROVAZIONE PERIZIA GIUSTIFICATIVA | 30,00 |
| 2021 | U22004 | 11 | 2 | 3021001992 | ART.10 L.R. N. 1/2005 - D.G.R.361/2021 - INTERVENTO DI RIPASCIMENTO ARENILE E DISSABBIAMENTO PORTE VINCIANE CONSEGUENTI GLI EVENTI METEO-MARINI 6-11 OTTOBRE 2021 - COMUNE DI CESENATICO (CODICE TR 17218) - IMPEGNO DI SPESA (CIG Z60335F0D2) AFFIDAMENTO CONDIZIONATO ALLA SOCIETÀ COGEA CONSULENTI PER LA GESTIONE AZIENDALE S.R.L. DEL SERVIZIO SPECIALISTICO DI AUDIT PER I FONDI FSUE RELATIVI AGLI EVENTI NOVEMBRE 2019 - IMPEGNO DI SPESA | 89.839,93 |
| 2021 | U15006 | 11 | 1 | 3021002006 | DGR 489/2021 - 4S2G702 - INTERVENTI DI MANUTENZIONE STRAORDINARIA E RIQUALIFICAZIONE FUNZIONALE DELLE OPERE DI DIFESA DELLA COSTA. CUP: F47H21001380002 CIG: 8899051134. AGGIUDICAZIONE E ASSUNZIONE IMPEGNI DI SPESA | 4.975,00 |
| 2021 | U28052 | 9 | 2 | 3021002008 | D.D. 862/2021 - ID 59 - SERVIZIO DI SUPPORTO PER ELABORAZIONE PROGETTO "RIPASCIMENTO DELLA COSTA" - ATTIVITÀ B): CARATTERIZZAZIONE DELLE AREE INDIVIDUATE COME CAVE DI PRESTITO E DELLE SPIAGGE OGGETTO DI RIPASCIMENTO" CUP: F89J21002180002 - CIG: 89690630EF. ASSUNZIONE IMPEGNI DI SPESA | 225,00 |
| 2021 | U15006 | 11 | 1 | 3021002027 | D.D. 862/2021 - ID 59 - SERVIZIO DI SUPPORTO PER ELABORAZIONE PROGETTO "RIPASCIMENTO DELLA COSTA" - ATTIVITÀ B): CARATTERIZZAZIONE DELLE AREE INDIVIDUATE COME CAVE DI PRESTITO E DELLE SPIAGGE OGGETTO DI RIPASCIMENTO" CUP: F89J21002180002 - CIG: 89690630EF. ASSUNZIONE IMPEGNI DI SPESA | 69.998,72 |
| 2021 | U15006 | 11 | 1 | 3021002028 | D.D. 862/2021 - ID 59 - SERVIZIO DI SUPPORTO PER ELABORAZIONE PROGETTO "RIPASCIMENTO DELLA COSTA" - ATTIVITÀ B): CARATTERIZZAZIONE DELLE AREE INDIVIDUATE COME CAVE DI PRESTITO E DELLE SPIAGGE OGGETTO DI RIPASCIMENTO" CUP: F89J21002180002 - CIG: 89690630EF. ASSUNZIONE IMPEGNI DI SPESA | 30,00 |
| 2021 | U16002 | 11 | 1 | 3021002030 | D.G.R. N. 361/2021 - IMPEGNO DELLA SOMMA ASSEGNATA AL COMUNE DI NOVELLARA (RE) A TITOLO DI CONCORSO FINANZIARIO EX ART. 10 DELLA L.R. N. 1/2005 E SS.MM.II. PER "INTERVENTI URGENTI DI MESSA IN SICUREZZA VIABILITÀ COMUNALE A SEGUITO DEL NUBIFRAGIO DEL 26/07/2021" - COD. 17362. | 1.999,99 |
| 2021 | U16002 | 11 | 1 | 3021002031 | D.G.R. N. 361/2021 - IMPEGNO DELLA SOMMA ASSEGNATA AL COMUNE DI REGGIOLO (RE) A TITOLO DI CONCORSO FINANZIARIO EX ART. 10 DELLA L.R. N. 1/2005 E SS.MM.II. PER "INTERVENTI URGENTI DI MESSA IN SICUREZZA VIABILITÀ ATTRAVERSO RIMOZIONE RAMI CADUTI, TAGLIO RAMI PERICOLOSI, ABBATTIMENTO PIANTE RIMASTE GRAVEMENTE DANNEGGIATE" - COD. 17363. | 53.221,69 |
| 2021 | U14060 | 11 | 1 | 3021002032 | ID 2021/33D MANUTENZIONE ORDINARIA SEDE DEL SERVIZIO STPC PARMA CUP:F96G21001020002: AFFIDAMENTO DIRETTO. | 30,00 |
| 2021 | U12014 | 11 | 1 | 3021002033 | TRASFERIMENTO DI PROPRIETÀ DI UN AUTOCARAVAN CEDUTO A TITOLO GRATUITO DALLA REGIONE EMILIA-ROMAGNA (RIF. DGR15780/2021) ALL'AGENZIA REGIONALE PER LA SICUREZZA TERRITORIALE E LA PROTEZIONE CIVILE - IMPEGNO DI SPESA A FAVORE DELLA SOCIETÀ STUDIO A.P.A. S.R.L. PER L'ASSOLVIMENTO DELLE "SPESE VIVE" | 387,94 |
| 2021 | U16002 | 11 | 1 | 3021002034 | D.G.R. N. 361/2021 - IMPEGNO DELLA SOMMA ASSEGNATA AL COMUNE DI GUASTALLA (RE) A TITOLO DI CONCORSO FINANZIARIO EX ART. 10 DELLA L.R. N. 1/2005 E SS.MM.II. PER "INTERVENTI URGENTI DI MESSA IN SICUREZZA VIABILITÀ ED AREE PUBBLICHE A SEGUITO DEL NUBIFRAGIO DEL 26/07/2021" - COD. 17361. | 67.364,15 |
| 2021 | U16002 | 11 | 1 | 3021002035 | D.G.R. N. 361/2021 - IMPEGNO DELLA SOMMA ASSEGNATA AL COMUNE DI BRESCELLO (RE) A TITOLO DI CONCORSO FINANZIARIO EX ART. 10 DELLA L.R. N. 1/2005 E SS.MM.II. PER "INTERVENTI URGENTI DI MESSA IN SICUREZZA VIABILITÀ ED AREE PUBBLICHE A SEGUITO DEL NUBIFRAGIO DEL 26/07/2021" - COD. 17359 | 12.749,00 |

| Esercizio | Capitolo | Missione | Titolo uscite | Impegno | Descrizione | Residui passivi al 31.12.2021 |
|-----------|----------|----------|---------------|------------|--|-------------------------------|
| 2021 | U23006 | 9 | 2 | 3021002037 | DGR N. 489/2021 - CI 157 - RIPARAZIONE PONTE SOLLEVABILE CONCA DI NAVIGAZIONE DI VALPAGLIARO, IN COMUNE DI FERRARA (FE). CUP E77119000040002 - CIG 8957461AA6". AFFIDAMENTO INCARICHI EX ART. 113, D.LGS. N. 50/2016 E S.M. APPROVAZIONE PROGETTO E AFFIDAMENTO A ELETTROMECCANICA EUGANEA SRL. | 30,00 |
| 2021 | U15014 | 9 | 1 | 3021002042 | DGR N. 489/2021 - ID 75 MANTENIMENTO DELLA VISIBILITÀ DELLA SEGNALETICA E DELLE RAMPE DI ACCESSO ALL'IDROVIA FERRARESE. CUP F76G21000240002 - CIG 8947696054. ATTRIBUZIONE INCARICHI EX ART. 113, DLGS. N. 50/2016 E S.M. APPROVAZIONE PROGETTO E AFFIDAMENTO A COOPERATIVA AGRICOLA BRACCANTI GIULIO BELLINI SOC. COOP. A R.L. IN SIGLA ALBAVERDE. | 30,00 |
| 2021 | U16002 | 11 | 1 | 3021002043 | D.G.R. N. 361/2021 - IMPEGNO DELLA SOMMA ASSEGNATA AL COMUNE DI GUALTIERI (RE) A TITOLO DI CONCORSO FINANZIARIO EX ART. 10 DELLA L.R. N. 1/2005 E SS.MM.II. PER "INTERVENTI URGENTI DI MESSA IN SICUREZZA VIABILITÀ ED AREE PUBBLICHE A SEGUITO DEL NUBIFRAGIO DEL 26/07/2021" - COD. 17365 | 7.987,00 |
| 2021 | U23006 | 9 | 2 | 3021002046 | ACCORDO MATTM-RER 2011 (DGR N. 2029/2020) - DGR N. 489/2021 - 08IR364/G1 - OSTELLATO - LAVORI DI ADEGUAMENTO DELLE OPERE ELETTROMECCANICHE DEL NODO IDRAULICO DI VALLE LEPRI - CUP E73H20000210001. DETERMINAZIONE A CONTRARRE E AFFIDAMENTO SERVIZIO DI INGEGNERIA E ARCHITETTURA - PROGETTAZIONE ESECUTIVA E DIREZIONE LAVORI - CIG 8940257577. ASSUNZIONE IMPEGNO DI SPESA E PRENOTAZIONE. | 30,00 |
| 2021 | U15005 | 11 | 1 | 3021002052 | ID 2021/45 MANUTENZIONE STRUMENTAZIONI INDAGINI E RILIEVI STPC PARMA - CIG:Z9D33C3F6D - AGGIUDICAZIONE EFFICACE ALLA DITTA CAE S.P.A. | 30,00 |
| 2021 | U16002 | 11 | 1 | 3021002053 | D.G.R. N. 361/2021 - IMPEGNO DELLA SOMMA ASSEGNATA AL COMUNE DI ROLO (RE) A TITOLO DI CONCORSO FINANZIARIO EX ART. 10 DELLA L.R. N. 1/2005 E SS.MM.II. PER "INTERVENTI URGENTI DI RIMOZIONE ALBERATURE CROLLATE SU VIABILITÀ ED AREE PUBBLICHE E RIPRISTINO IMPIANTI DI PUBBLICA ILLUMINAZIONE A SEGUITO DEL NUBIFRAGIO DEL 26/07/2021" - COD. 17364. | 8.437,52 |
| 2021 | U16002 | 11 | 1 | 3021002062 | D.G.R. N. 361/2021 - IMPEGNO DELLA SOMMA ASSEGNATA AL COMUNE DI FABBRICO (RE) A TITOLO DI CONCORSO FINANZIARIO EX ART. 10 DELLA L.R. N. 1/2005 E SS.MM.II. PER "INTERVENTI DI MESSA IN SICUREZZA PER LA RIMOZIONE DI ALBERI SU STRADE E PARCHI COMUNALI A SEGUITO DELL'EVENTO TEMPORALESCO DEL 26/07/2021" - COD. 17358. | 11.907,20 |
| 2021 | U16002 | 11 | 1 | 3021002064 | D.G.R. N. 361/2021 - IMPEGNO DELLA SOMMA ASSEGNATA AL COMUNE DI LUZZARA (RE) A TITOLO DI CONCORSO FINANZIARIO EX ART. 10 DELLA L.R. N. 1/2005 E SS.MM.II. PER "INTERVENTI URGENTI DI MESSA IN SICUREZZA VIABILITÀ ED AREE PUBBLICHE A SEGUITO DEL NUBIFRAGIO DEL 26/07/2021" - COD. 17360 | 26.871,72 |
| 2021 | U23020 | 9 | 2 | 3021002065 | APPROVAZIONE PERIZIA ED AGGIUDICAZIONE EFFICACE ALL'IMPRESA TECNOROCIA SRL DI TRENTO DEI LAVORI DI SOMMA URGENZA AD OGGETTO: "ART. 163 D.L. 50/2016 - SU2021008 - INTERVENTO DI CONSOLIDAMENTO DEL VERSANTE A PROTEZIONE DELL'ABITATO DI ALFERO IN COMUNE DI VERGHERETO (FC)" CUP F81B21007540002 CIG 89689324D3 | 79.963,61 |
| 2021 | U23020 | 9 | 2 | 3021002066 | APPROVAZIONE PERIZIA ED AGGIUDICAZIONE EFFICACE ALL'IMPRESA TECNOROCIA SRL DI TRENTO DEI LAVORI DI SOMMA URGENZA AD OGGETTO: "ART. 163 D.L. 50/2016 - SU2021008 - INTERVENTO DI CONSOLIDAMENTO DEL VERSANTE A PROTEZIONE DELL'ABITATO DI ALFERO IN COMUNE DI VERGHERETO (FC)" CUP F81B21007540002 CIG 89689324D3 | 30,00 |
| 2021 | U14054 | 11 | 1 | 3021002072 | DD N. 678 E 3198/2021 - COD. ID 28 - "INTERVENTI DI MANUTENZIONE ORDINARIA PER ASSICURARE IL SUPERAMENTO DEI RISCHI CLASSIFICATI ELEVATI ED INDIVIDUATI NEI DVR IMPIANTI E OPERE IDRAULICHE - SERVIZIO STPC BOLOGNA". CIG: 8966968016. APPROVAZIONE PROGETTO, DETERMINA A CONTRARRE E RELATIVA AGGIUDICAZIONE (RICHIESTA SATER N.PI344635-21). ASSUNZIONE IMPEGNI DI SPESA. | 30,00 |
| 2021 | U22032 | 11 | 2 | 3021002073 | AFFIDAMENTO DIRETTO A EUROSCAFFALE S.R.L. DEL SERVIZIO DI FORNITURA E POSA DI SCAFFALATURE MODULARI USO ARCHIVIO CARTACEO N.ID 94E. | 4.366,55 |
| 2021 | U28050 | 9 | 2 | 3021002076 | COD 1A2A717 - LAVORI DI CONSOLIDAMENTO NELL'ABITATO DI TOSCA- CUP E15B19000210002- CIG: 8965241EE7/DETERMINA A CONTRARRE E DICHIARAZIONE DI AGGIUDICAZIONE EFFICACE ALLA DITTA LUSIGNANI COSTRUZIONI SNC | 30,00 |
| 2021 | U15027 | 9 | 1 | 3021002078 | "DGR N. 1759/2020. APPROVAZIONE DEL PROGRAMMA DEGLI INTERVENTI DI PULIZIA DEI FIUMI PRESENTATO DALL'AGENZIA REGIONALE PER LA SICUREZZA TERRITORIALE E LA PROTEZIONE CIVILE . DD 8148 DEL 05/05/2021. INTERVENTO DI PULIZIA DAI RIFIUTI LUNGO GLI ARGINI E SPONDE DI CANALI IN PROVINCIA DI FERRARA". FINANZIAMENTO EUR 100.000,00. AFFIDAMENTO INCARICHI EX ART. 113 DLGS. N.50/2016 E S.M. APPROVAZIONE PROGETTO DEFINITIVO. AFFIDAMENTO A PADANA SCAVI SRL. ASSUNZIONE IMPEGNI DI SPESA. | 94.344,05 |
| 2021 | U15027 | 9 | 1 | 3021002079 | "DGR N. 1759/2020. APPROVAZIONE DEL PROGRAMMA DEGLI INTERVENTI DI PULIZIA DEI FIUMI PRESENTATO DALL'AGENZIA REGIONALE PER LA SICUREZZA TERRITORIALE E LA PROTEZIONE CIVILE . DD 8148 DEL 05/05/2021. INTERVENTO DI PULIZIA DAI RIFIUTI LUNGO GLI ARGINI E SPONDE DI CANALI IN PROVINCIA DI FERRARA". FINANZIAMENTO EUR 100.000,00. AFFIDAMENTO INCARICHI EX ART. 113 DLGS. N.50/2016 E S.M. APPROVAZIONE PROGETTO DEFINITIVO. AFFIDAMENTO A PADANA SCAVI SRL. ASSUNZIONE IMPEGNI DI SPESA. | 30,00 |
| 2021 | U15015 | 9 | 1 | 3021002082 | DGR N. 489/2021 - "SP21B002 - CUI L80062590379202100033 - CUP F37H21001380002 - LAVORI URGENTI IMPIANTI DEL BACINO DEL PO DI VOLANO - CIG 8937890428". AFFIDAMENTO INCARICHI EX ART. 113 DLGS N.50/2016 E S.M. APPROVAZIONE PROGETTO. AFFIDAMENTO A TOTI STEFANO. ASSUNZIONE IMPEGNI DI SPESA E PRENOTAZIONE. | 30,00 |
| 2021 | U16021 | 11 | 1 | 3021002086 | D.G.R. N.1706/2021 - CONVENZIONE-QUADRO TRA L'AGENZIA PER LA SICUREZZA TERRITORIALE E LA PROTEZIONE CIVILE E L'UNIVERSITÀ DI MODENA E REGGIO-EMILIA - CENTRO INTERDIPARTIMENTALE CRIC - PER LA REALIZZAZIONE DI UN'ATTIVITÀ DI RICERCA ISTITUZIONALE DAL TITOLO "ANALISI DELL'INTERAZIONE TRA DINAMICA FLUVIALE E PROCESSI DI VERSANTE AI FINI DELL'INDIVIDUAZIONE DI SITUAZIONI DI RISCHIO GEOMORFOLOGICO" - ASSUNZIONE IMPEGNI DI SPESA DI SPESA PER GLI ESERCIZI 2021-2022-2023 | 30.000,00 |
| 2021 | U16002 | 11 | 1 | 3021002087 | ART. 10 L.R. 1/2005 - CODICE INTERVENTO 17369 - "MESSA IN SICUREZZA DEL MULINO STORICO GALLEGIANTE DI PROPRIETÀ DEL COMUNE DI RIVA DEL PO ORMEGGIATO NELLA DARSENA FLUVIALE DEL FIUME PO". IMPEGNO DELLA SPESA A FAVORE DEL COMUNE DI RIVA DEL PO | 49.529,56 |
| 2021 | U15024 | 9 | 1 | 3021002089 | 4APSM1901 - MANUTENZIONE DEL LITORALE E DELLE OPERE DI DIFESA DELLA COSTA - AMBITO FERRARESE - FINANZIAMENTO EUR 71.065,50, CUP F57H21000360002 - CIG 89586900DD. APPROVAZIONE PROGETTO ESECUTIVO E AFFIDAMENTO A SOCIETÀ CONSORTILE CONSorzio SACCA DI GORO IN SIGLA CO.SA.GO. (FE). ASSUNZIONE IMPEGNI DI SPESA | 30,00 |

| Esercizio | Capitolo | Missione | Titolo uscite | Impegno | Descrizione | Residui passivi al 31.12.2021 |
|-----------|----------|----------|---------------|------------|---|-------------------------------|
| 2021 | U15016 | 9 | 1 | 3021002090 | FORNITURA DI 54 T. DI MASSI CICLOPICI PER LE ATTIVITÀ DEL SERVIZIO DI PIENA DI MODENA PER L'ANNO 2021, MEDIANTE AFFIDAMENTO DIRETTO AI SENSI DELL'ART. 36, COMMA 2 LETT. A) DEL D.LGS. N. 50/2016 - DETERMINAZIONE A CONTRARRE, AGGIUDICAZIONE E ASSUNZIONE IMPEGNO DI SPESA A FAVORE DELLA DITTA "FERCAV SRL" - SMART CIG ZBC33C70F6 | 1.976,40 |
| 2021 | U22102 | 9 | 2 | 3021002091 | FORNITURA DI N. 1 CONTAINER MAGAZZINO '10 USATO PER LE ATTIVITÀ DEL SERVIZIO DI PIENA PER L'ANNO 2021, MEDIANTE AFFIDAMENTO DIRETTO AI SENSI DELL'ART. 36, COMMA 2 LETT. A) DEL D.LGS. N. 50/2016 - DETERMINAZIONE A CONTRARRE, AGGIUDICAZIONE E ASSUNZIONE IMPEGNO DI SPESA A FAVORE DELLA DITTA VERONA TERMINAL - SMARTCIG Z8D3340DD0 | 3.233,00 |
| 2021 | U15027 | 9 | 1 | 3021002100 | DGR N. 1759/2020 - SISTEMI DI BARRIERE FLOTTANTI DI INTERCETTAZIONE NEL SISTEMA IDRAULICO BURANA-PO DI VOLANO - FINANZIAMENTO EUR 200.000,00 - CIG 8967669291. APPROVAZIONE PROGETTO E AFFIDAMENTO SERVIZIO "A - INTERCETTAZIONE RIFIUTI IN ALVEO" | 30,00 |
| 2021 | U22032 | 11 | 2 | 3021002112 | DD 3198/2021 "ID N. 92 ACQUISTO ATTREZZATURE E STRUMENTAZIONI PER MONITORAGGIO - ANTENNA GPS ANTENNA ROVER E MINI DRONE - STPC FERRARA". APPROVAZIONE PROGETTO E AFFIDAMENTO A TOPCON POSITIONING ITALY S.R.L. DELL'APPALTO A) ACQUISTO ATTREZZATURA E STRUMENTAZIONE PER MONITORAGGIO. RDO N. P1345323-21 | 20.361,80 |
| 2021 | U22032 | 11 | 2 | 3021002115 | DD 3198/2021 "ID N. 92 ACQUISTO ATTREZZATURE E STRUMENTAZIONI PER MONITORAGGIO - ANTENNA GPS ANTENNA ROVER E MINI DRONE - STPC FERRARA". AFFIDAMENTO A DIEMME STRUMENTI S.R.L. DELL'APPALTO B) ACQUISTO MINI DRONE. TD N. 1897577 | 4.636,00 |
| 2021 | U22032 | 11 | 2 | 3021002124 | D.D. N. 3198/2021 - POPE - ALLEGATO 2 - "INVESTIMENTI E MANUTENZIONI STRAORDINARIE" - N. ID/2021/89-1 - ACQUISTO ATTREZZATURE E STRUMENTAZIONI PER MONITORAGGIO: STAZIONE TOTALE AUTOMATICA PER MONITORAGGIO 3D IN TEMPO REALE E CANONE ANNUALE DI MANUTENZIONE ORDINARIA ESTESA E STRAORDINARIA - STPC - MODENA - SMART CIG: Z8933C4DA5 - APPROVAZIONE SPECIFICHE TECNICHE, DETERMINAZIONE A CONTRARRE, AGGIUDICAZIONE E ASSUNZIONE IMPEGNO DI SPESA A FAVORE DELLA DITTA SPEKTRA S.R.L. | 38.125,00 |
| 2021 | U22032 | 11 | 2 | 3021002125 | D.D. N. 3198/2021 - POPE - ALLEGATO 2 - "INVESTIMENTI E MANUTENZIONI STRAORDINARIE" - N. ID/2021/89-2 - ACQUISTO ATTREZZATURE E STRUMENTAZIONI PER MONITORAGGIO: DISTANZIOMETRO LASER, DRONE FOTOGRAFICO, TABLET CON RICEVITORE GNSS, STRUMENTI PORTATILI PER GEOTECNICA E MISURE IN CAMPAGNA - SMART CIG: Z1033C4F59 - APPROVAZIONE SPECIFICHE TECNICHE, DETERMINAZIONE A CONTRARRE, AGGIUDICAZIONE E ASSUNZIONE IMPEGNO DI SPESA A FAVORE DELLA DITTA EUROTEC S.N.C. | 6.760,02 |
| 2021 | U12003 | 11 | 1 | 3021002130 | DGR N. 1460/2021 - 4S2B705 - COMUNI VARI - MITIGAZIONE DEL RISCHIO DA INGRESSIONE MARINA E DA EROSIONE COSTIERA - MESSA IN SICUREZZA DI TRATTI CRITICI DEL LITORALE DELL'EMILIA-ROMAGNA - PROGETTONE 4" CUP E31B21004160002 - LOTTO 1. AFFIDAMENTO SERVIZI DI PUBBLICITÀ OBBLIGATORIA DEL BANDO E AVVISO DI GARA. ASSUNZIONE IMPEGNI DI SPESA. | 2.759,40 |
| 2021 | U12003 | 11 | 1 | 3021002131 | DGR N. 1460/2021 - 4S2B705 - COMUNI VARI - MITIGAZIONE DEL RISCHIO DA INGRESSIONE MARINA E DA EROSIONE COSTIERA - MESSA IN SICUREZZA DI TRATTI CRITICI DEL LITORALE DELL'EMILIA-ROMAGNA - PROGETTONE 4" CUP E31B21004160002 - LOTTO 1. AFFIDAMENTO SERVIZI DI PUBBLICITÀ OBBLIGATORIA DEL BANDO E AVVISO DI GARA. ASSUNZIONE IMPEGNI DI SPESA. | 1.788,22 |
| 2021 | U12003 | 11 | 1 | 3021002132 | DGR N. 1460/2021 - 4S2B705 - COMUNI VARI - MITIGAZIONE DEL RISCHIO DA INGRESSIONE MARINA E DA EROSIONE COSTIERA - MESSA IN SICUREZZA DI TRATTI CRITICI DEL LITORALE DELL'EMILIA-ROMAGNA - PROGETTONE 4" CUP E31B21004160002 - LOTTO 1. AFFIDAMENTO SERVIZI DI PUBBLICITÀ OBBLIGATORIA DEL BANDO E AVVISO DI GARA. ASSUNZIONE IMPEGNI DI SPESA. | 646,60 |
| 2021 | U14054 | 11 | 1 | 3021002135 | DGR 678/2021 - ID 29 - INTERVENTI DI MANUTENZIONE ORDINARIA PER ASSICURARE IL SUPERAMENTO DEI RISCHI CLASSIFICATI ELEVATI ED INDIVIDUATI NEI DVR IMPIANTI ED OPERE IDRAULICHE - APPROVAZIONE PROGETTO E AFFIDAMENTO A GS IMPIANTI ELETTRICI SRL - CIG 89475675DE. | 30,00 |
| 2021 | U22045 | 11 | 2 | 3021002137 | APPROVAZIONE PROGETTO DI FATTIBILITÀ ECONOMICO-FINANZIARIA DELL'INTERVENTO DI PROGETTAZIONE E REALIZZAZIONE DELLA NUOVA SEDE DEL CENTRO UNIFICATO DI PROTEZIONE CIVILE DI FERRARA. CUP F71B21005120006 E CONTESTUALE AFFIDAMENTO INCARICO ESTERNO PER PROGETTAZIONE DI FATTIBILITÀ TECNICO-ECONOMICA, PROGETTAZIONE ESECUTIVA - PARTE EDILE E STRUTTURALE E DIREZIONE LAVORI | 30,00 |
| 2021 | U14055 | 11 | 1 | 3021002144 | (CIG ZDE2A95775) - SERVIZIO DI AFFIANCAMENTO E COORDINAMENTO PER LE PROVE DI EVACUAZIONE OBBLIGATORIE E LE RELATIVE CONNESSE ATTIVITÀ DI AGGIORNAMENTO E CONSULENZA - ESTENSIONE DEL CONTRATTO AI SENSI DELL'ART 106 DEL D.LGS 50/2016. | 5.546,58 |
| 2021 | U15018 | 9 | 1 | 3021002155 | D.G.R. N. 1284/2021 - SE20A006 - RILIEVI TOPOGRAFICI FINALIZZATI ALLA PROGETTAZIONE DI INTERVENTI NEI BACINI DI SECCHIA E PANARO - CIG YD4334DB3D - APPROVAZIONE DOCUMENTAZIONE TECNICA, DETERMINA A CONTRARRE E DI AGGIUDICAZIONE, IMPEGNO DI SPESA - IMPRESA GEO 3 SRL | 24.779,85 |
| 2021 | U23020 | 9 | 2 | 3021002156 | ART. 163 DEL D.LGS 50/2016 E S.M. - COD. SU2021009 - PRIMI INTERVENTI DI SOMMA URGENZA PER LA SISTEMAZIONE DI UN GRAVE FENOMENO EROSIVO SULLA SPONDA DESTRA DEL FIUME PANARO A VALLE DELLA BRIGLIA DI SAVIGNANO SUL PANARO (MO) - CUP F97H21009150002 - CIG 8973346F5C - APPROVAZIONE PERIZIA, AGGIUDICAZIONE EFFICACE E ASSUNZIONE IMPEGNI DI SPESA - IMPRESA HYDROVERDE SRL | 89.969,69 |
| 2021 | U36028 | 99 | 7 | 3021002159 | ACCERTAMENTO E RISCOSSIONE DELLE ENTRATE DERIVANTI DAL TRASFERIMENTO DI FONDI DAL "CONTO CORRENTE DONAZIONI COVID-19" E CONTESTUALE IMPEGNO E LIQUIDAZIONE DELLE SOMME DA TRASFERIRE ALLA CONTABILITÀ SPECIALE N. 6185 APERTA PRESSO LA BANCA D'ITALIA - TESORERIA DELLO STATO DI BOLOGNA. | 10.657,90 |
| 2021 | U36016 | 99 | 7 | 3021002160 | ACCERTAMENTO E RISCOSSIONE DELLE ENTRATE DERIVANTI DAL TRASFERIMENTO DI FONDI DAL "CONTO CORRENTE DONAZIONI COVID-19" E CONTESTUALE IMPEGNO E LIQUIDAZIONE DELLE SOMME DA TRASFERIRE ALLA CONTABILITÀ SPECIALE N. 6185 APERTA PRESSO LA BANCA D'ITALIA - TESORERIA DELLO STATO DI BOLOGNA. | 2,00 |
| 2021 | U28010 | 11 | 2 | 3021002169 | OPCM. 3850/2010 - OPCD 3/2014 - COD. 06133 - MODENA -INTERVENTI DI MESSA IN SICUREZZA DELLA CITTA' DI MODENA ATTRAVERSO LA REALIZZAZIONE DELL'ULTIMO TRATTO DEL CANALE MARTINIANA. CUP E63B11000330001, CIG 60631605E9, CIG 6063191F7B, CIG 6063288F87. - RIDEFINIZIONE QUADRO ECONOMICO, IMPEGNI DI SPESA E LIQUIDAZIONE INCENTIVI E ONERI ASSICURATIVI | 43.064,58 |

| Esercizio | Capitolo | Missione | Titolo uscite | Impegno | Descrizione | Residui passivi al 31.12.2021 |
|---------------|----------|----------|---------------|------------|---|-------------------------------|
| 2021 | U28010 | 11 | 2 | 3021002170 | OPCM. 3850/2010 - OPCD 3/2014 - COD. 06133 - MODENA -INTERVENTI DI MESSA IN SICUREZZA DELLA CITTA' DI MODENA ATTRAVERSO LA REALIZZAZIONE DELL'ULTIMO TRATTO DEL CANALE MARTINIANA. CUP E63B11000330001, CIG 60631605E9, CIG 6063191F7B, CIG 6063288F87. - RIDEFINIZIONE QUADRO ECONOMICO, IMPEGNI DI SPESA E LIQUIDAIZIONE INCENTIVI E ONERI ASSICURATIVI | 4.524,66 |
| 2021 | U36016 | 99 | 7 | 3021002173 | RESTITUZIONE VERSAMENTO ERRATO SU CONTO DONAZIONI COVID19 | 77,29 |
| 2021 | U36028 | 99 | 7 | 3021002174 | GIROCONTO COVID-19 VERSAMENTI - PROVVISORIO DI ENTRATA 1722 | 26,21 |
| 2021 | U36016 | 99 | 7 | 3021002175 | GIROCONTO VERSAMENTO ERRATO SU C/AGENZIA | 0,10 |
| 2021 | U28053 | 9 | 2 | 3021002177 | D.G.R. 722/2020 - DEM20G01 - COMUNI VARI (RN) - MANUTENZIONE STRAORDINARIA AREE DEMANIALI NON CONCESSE - CUP F43H20000400001 - CIG 8491266E5C - IMPRESA E.DA.TEC. S.A.S. DI ROCCHI ALESSANDRO E C. - ASSUNZIONE IMPEGNI DI SPESA E RIDEFINIZIONE QUADRO ECONOMICO | 48.929,42 |
| 2021 | U36028 | 99 | 7 | 3021002179 | GIROCONTO COVID-19 VERSAMENTI - PROVVISORIO DI ENTRATA 1722 | 273,75 |
| 2021 | U36016 | 99 | 7 | 3021002180 | RIMBORSO VERSAMENTO ERRATO SU CONTO COVID19 CRUZ | 500,00 |
| TOTALE | | | | | | 22.253.728,92 |

**PROSPETTO RELATIVO ALL'ART. 41, COMMA 1, "ATTESTAZIONE DEI TEMPI DI
PAGAMENTO", DEL D.L. 24 APRILE 2014, N. 66, CONVERTITO CON MODIFICAZIONI
DALLA L. 23 GIUGNO 2014, N. 89**



Agenzia regionale per la Sicurezza Territoriale e la Protezione Civile

Prospetto relativo all'articolo 41, comma 1 "Attestazione dei tempi di pagamento" D.L. 24 aprile 2014, n.66 convertito con modificazioni dalla Legge 23 giugno 2014, n.89.

Si attesta, relativamente all'anno 2021, quanto segue:

1)

| ANNO | PERIODO |
|------|--|
| 2021 | Importo dei pagamenti relativi a transazioni commerciali effettuati dopo la scadenza dei termini previsti dal D.lgs 231/2002: 364.095,53 |

2) **Indicatore annuale di tempestività dei pagamenti 2021**

Publicato sul sito istituzionale dell'Agenzia regionale per la sicurezza territoriale e la Protezione Civile al seguente indirizzo:

[Dati gestione pagamenti amministrazione 2021 — Agenzia per la sicurezza territoriale — e la protezione civile \(regione.emilia-romagna.it\);](http://regione.emilia-romagna.it)

| PERIODO | TEMPI MEDI DI PAGAMENTO |
|---|-------------------------|
| INDICATORE ANNUALE DI TEMPESTIVITA' DEI PAGAMENTI ANNO 2021 | - 15,81 giorni |

L'indicatore di tempestività dei pagamenti, definito nelle modalità di calcolo dall'art. 9 comma 3 del D.P.C.M. 22 settembre 2014, è calcolato come la somma, per ciascuna fattura emessa a titolo corrispettivo di una transazione commerciale, dei giorni effettivi intercorrenti tra la data di scadenza della fattura o richiesta equivalente di pagamento e la data di pagamento ai fornitori moltiplicata per l'importo dovuto, rapportata alla somma degli importi pagati nel periodo di riferimento.

In sintesi, l'indicatore di tempestività dei pagamenti è definito in termini di ritardo medio di pagamento ponderato in base all'importo delle fatture, il valore negativo indica quindi pagamenti effettuati di media prima della scadenza dei termini.

3) Misure previste per consentire la tempestiva effettuazione dei pagamenti:

- Delibera di Giunta regionale n.1521 del 28 ottobre 2013 avente ad oggetto: Direttiva per la nuova disciplina dei ritardi di pagamento nelle transazioni commerciali”
- Circolare su procedure per la gestione della spesa prot. PC/2019/581 del 7 gennaio 2019.

La Responsabile del Settore

Servizi Amministrativi,

programmazione e bilancio



Dott.ssa Gloria Guicciardi

Il rappresentante legale

Direttore dell'Agenda regionale

per la Sicurezza Territoriale e la Protezione Civile.



Dott.ssa Rita Nicolini

Elenco variazioni apportate al Bilancio di Previsione

Parte entrata

TABELLA A - ESERCIZIO 2021
ELENCO VARIAZIONI APPORTATE AL BILANCIO DI PREVISIONE - PARTE ENTRATA

| NUMERO ATTO | LEGGE | CAP. | COD. VAR. | VARIAZIONI IN AUMENTO | | VARIAZIONI IN DIMINUZIONE | |
|----------------|-------|--------|--------------|-----------------------|--------------|---------------------------|--------------|
| | | | | COMPETENZA | CASSA | COMPETENZA | CASSA |
| 2021 70 | | E00003 | 11 | 51.194.790,30 | | 5.085.908,55 | |
| 2021 104 | | E08403 | 22 | 300.000,00 | 300.000,00 | | |
| 2021 308 | | E00003 | 11 | | | 2.662.308,38 | |
| | | E01101 | 11 | | | 12.000,00 | 12.000,00 |
| 2021 583 | | E00005 | 61 | 8.120.885,76 | | | |
| | | E00007 | 61 | 20.732.342,49 | | | |
| | | E01105 | 61 | | | | 1.000.000,00 |
| | | E01108 | 61 | | | | 2.000.000,00 |
| | | E02103 | 61 | | | | 449,48 |
| | | E03107 | 61 | | | | 530.000,00 |
| | | E07201 | 61 | | | | 9.128,49 |
| | | E08201 | 61 | | | | 1.828.421,01 |
| | | E08218 | 61 | | | | 244.797,52 |
| | | E08219 | 61 | | | | 630,00 |
| 2021 638 | | E01103 | 22 | 300.000,00 | 300.000,00 | | |
| 2021 1343 | | E03102 | 26 | 6.765,74 | 6.765,74 | | |
| | | E03107 | 22 | 1.270.985,50 | 1.270.985,50 | | |
| | | E07101 | 11 | 359,81 | 359,81 | | |
| | | E07201 | 11 | 38.686,76 | 38.686,76 | | |
| | | E08218 | 26 | 415.445,71 | 415.445,71 | | |
| | | E08224 | 26 | 1.556.602,15 | 1.556.602,15 | | |
| 2021 2132 | | E03102 | 26 | 23.121,25 | 23.121,25 | | |
| | | E07201 | 11 | 2.291,94 | 2.291,94 | | |
| | | E07204 | 11 | 400.650,00 | 400.650,00 | | |
| | | E08208 | 11 | 26.195,58 | 26.195,58 | | |
| | | E08218 | 26 | 707,57 | 707,57 | | |
| 2021 2410 | | E08303 | 22 | | | 400.000,00 | 400.000,00 |
| 2021 2493 | | E00001 | 10 | | | | 2.171.014,40 |
| | | E00003 | 10 | 3.748.995,67 | | | |
| | | E01110 | 10 | 1.000.000,00 | | | |
| 2021 3084 | | E03102 | 26 | 1.120,97 | 1.120,97 | | |
| | | E07101 | 11 | 194,31 | 194,31 | | |
| | | E07201 | 11 | 7.486,59 | 7.486,59 | | |
| | | E08208 | 11 | 151.815,87 | 151.815,87 | | |
| | | E08218 | 11 | 1.890,00 | 1.890,00 | | |
| 2021 3428 | | E07201 | 11 | 5.000,00 | 5.000,00 | | |
| | | E08208 | 11 | 206.446,87 | 206.446,87 | | |
| | | E08218 | 26 | 399.386,07 | 399.386,07 | | |
| | | E08225 | 26 | 2.799.414,46 | 2.799.414,46 | | |
| 2021 4413 | | E03102 | 26 | 2.553,89 | 2.553,89 | | |
| | | E07101 | 11 | 190,67 | 190,67 | | |
| | | E07201 | 11 | 9.330,97 | 9.330,97 | | |
| | | E08226 | 26 | 2.740.142,66 | 2.740.142,66 | | |
| | | E08227 | 26 | 1.627.293,14 | 1.627.293,14 | | |

Elenco variazioni apportate al Bilancio di Previsione

Parte spesa

TABELLA B - ESERCIZIO 2021
ELENCO VARIAZIONI APPORTATE AL BILANCIO DI PREVISIONE - PARTE SPESA

| NUMERO ATTO | LEGGE | CAP. | COD. VAR. | VARIAZIONI IN AUMENTO | | VARIAZIONI IN DIMINUZIONE | |
|----------------|-------|--------|--------------|-----------------------|--------------|---------------------------|--------------|
| | | | | COMPETENZA | CASSA | COMPETENZA | CASSA |
| 2021 70 | | U15003 | 11 | 105.506,57 | 105.506,57 | | |
| | | U15004 | 11 | 221.732,15 | 221.732,15 | 25.000,00 | 25.000,00 |
| | | U15005 | 11 | 263.468,89 | 263.468,89 | 28.088,05 | 28.088,05 |
| | | U15006 | 11 | 469.683,94 | 469.683,94 | 27.630,00 | 27.630,00 |
| | | U15007 | 11 | 69.797,16 | 69.797,16 | | |
| | | U15014 | 11 | 210.918,90 | 210.918,90 | | |
| | | U15015 | 11 | 1.459.484,92 | 1.459.484,92 | 296.698,85 | 296.698,85 |
| | | U15016 | 11 | 37.126,11 | 37.126,11 | | |
| | | U15017 | 11 | 157.171,25 | 157.171,25 | | |
| | | U15018 | 11 | 511.331,83 | 511.331,83 | 36.912,61 | 36.912,61 |
| | | U15019 | 11 | 184.744,89 | 184.744,89 | 20.000,00 | 20.000,00 |
| | | U15020 | 11 | 5.894.831,15 | 5.894.831,15 | 1.534.383,76 | 1.534.383,76 |
| | | U15021 | 11 | 33.290,88 | 33.290,88 | | |
| | | U15022 | 11 | 18.262,14 | 18.262,14 | 6.900,66 | 6.900,66 |
| | | U15023 | 11 | 16.721,96 | 16.721,96 | | |
| | | U15024 | 11 | 281.783,83 | 281.783,83 | 42.862,03 | 42.862,03 |
| | | U15025 | 11 | 66.467,82 | 66.467,82 | | |
| | | U15030 | 11 | 140,00 | 140,00 | | |
| | | U15051 | 11 | 573.443,89 | 573.443,89 | | |
| | | U15061 | 11 | 1.306,95 | 1.306,95 | | |
| | | U16002 | 11 | 731.494,41 | 731.494,41 | | |
| | | U16003 | 11 | 104.350,17 | 104.350,17 | | |
| | | U16005 | 11 | 101.678,37 | 101.678,37 | | |
| | | U16006 | 11 | 2.271.910,08 | 2.271.910,08 | | |
| | | U16007 | 11 | 517.589,70 | 517.589,70 | | |
| | | U16008 | 11 | 240.000,00 | 240.000,00 | | |
| | | U16020 | 11 | 148.000,00 | 148.000,00 | | |
| | | U16021 | 11 | 77.669,77 | 77.669,77 | | |
| | | U17004 | 11 | 174.468,31 | 174.468,31 | | |
| | | U17005 | 11 | 344.789,20 | 344.789,20 | | |
| | | U17006 | 11 | 327.370,21 | 327.370,21 | | |
| | | U17007 | 11 | 474.709,50 | 474.709,50 | | |
| | | U17008 | 11 | 20,00 | 20,00 | | |
| | | U18002 | 11 | 4.522,34 | 4.522,34 | | |
| | | U18005 | 11 | 89.750,80 | 89.750,80 | | |
| | | U18006 | 11 | 39.560,83 | 39.560,83 | | |
| | | U19001 | 11 | 6.589,30 | 6.589,30 | | |
| | | U20004 | 11 | 87.064,37 | 87.064,37 | | |
| | | U22003 | 11 | 357.872,35 | 357.872,35 | | |
| | | U22004 | 11 | 4.357.675,54 | 4.357.675,54 | | |
| | | U22010 | 11 | 223.086,05 | 223.086,05 | | |
| | | U22011 | 11 | 39.355,78 | 39.355,78 | | |
| | | U22012 | 11 | 14.575,15 | 14.575,15 | | |
| | | U22013 | 11 | 823,39 | 823,39 | | |
| | | U22014 | 11 | 490.488,65 | 490.488,65 | | |
| | | U22015 | 11 | 22.556,63 | 22.556,63 | | |
| | | U22016 | 11 | 99.376,80 | 99.376,80 | | |
| | | U22018 | 11 | 327,75 | 327,75 | | |
| | | U22020 | 11 | 218.448,93 | 218.448,93 | | |
| | | U22023 | 11 | 432.955,88 | 432.955,88 | | |
| | | U22024 | 11 | 461.000,00 | 461.000,00 | | |
| | | U22025 | 11 | 399.773,11 | 399.773,11 | | |

TABELLA B - ESERCIZIO 2021
ELENCO VARIAZIONI APPORTATE AL BILANCIO DI PREVISIONE - PARTE SPESA

| NUMERO ATTO | LEGGE | CAP. | COD. VAR. | VARIAZIONI IN AUMENTO | | VARIAZIONI IN DIMINUIZIONE | | |
|----------------|-------|------|--------------|-----------------------|--------------|----------------------------|--------------|--------------|
| | | | | COMPETENZA | CASSA | COMPETENZA | CASSA | |
| | | | U22026 | 11 | 421.600,00 | 421.600,00 | | |
| | | | U22030 | 11 | 2.075.659,70 | 2.075.659,70 | 572.400,00 | 572.400,00 |
| | | | U22031 | 11 | 582.495,26 | 582.495,26 | 264.706,52 | 264.706,52 |
| | | | U22032 | 11 | 535.135,45 | 535.135,45 | 32.737,00 | 32.737,00 |
| | | | U22033 | 11 | 2.737,03 | 2.737,03 | | |
| | | | U22040 | 11 | 47.550,23 | 47.550,23 | | |
| | | | U22041 | 11 | 51.997,40 | 51.997,40 | | |
| | | | U22045 | 11 | 430.000,00 | 430.000,00 | | |
| | | | U22050 | 11 | 124.113,66 | 124.113,66 | | |
| | | | U22052 | 11 | 824.797,44 | 824.797,44 | | |
| | | | U22053 | 11 | 29.386,23 | 29.386,23 | | |
| | | | U22100 | 11 | 5.149,00 | 5.149,00 | | |
| | | | U22102 | 11 | 118.348,67 | 118.348,67 | 36.857,00 | 36.857,00 |
| | | | U23006 | 11 | 621.623,06 | 621.623,06 | | |
| | | | U23010 | 11 | 86.651,87 | 86.651,87 | | |
| | | | U23019 | 11 | 188.596,26 | 188.596,26 | | |
| | | | U23020 | 11 | 5.496.907,31 | 5.496.907,31 | | |
| | | | U23021 | 11 | 47.272,83 | 47.272,83 | | |
| | | | U23022 | 11 | 648.559,48 | 648.559,48 | | |
| | | | U23023 | 11 | 140.172,45 | 140.172,45 | 59.815,59 | 59.815,59 |
| | | | U23024 | 11 | 133.502,53 | 133.502,53 | | |
| | | | U23025 | 11 | 156.432,89 | 156.432,89 | | |
| | | | U23026 | 11 | 400.650,00 | 400.650,00 | | |
| | | | U25003 | 11 | 1.514.684,68 | 1.514.684,68 | | |
| | | | U25004 | 11 | 124.563,21 | 124.563,21 | | |
| | | | U27001 | 11 | 10.000,00 | 10.000,00 | | |
| | | | U28001 | 11 | 9.200,00 | 9.200,00 | | |
| | | | U28002 | 11 | 81.449,99 | 81.449,99 | | |
| | | | U28003 | 11 | 585.029,29 | 585.029,29 | | |
| | | | U28007 | 11 | 137.509,52 | 137.509,52 | | |
| | | | U28008 | 11 | 457.215,50 | 457.215,50 | | |
| | | | U28009 | 11 | 12.663,25 | 12.663,25 | | |
| | | | U28010 | 11 | 1.638.285,30 | 1.638.285,30 | | |
| | | | U28011 | 11 | 47.215,61 | 47.215,61 | | |
| | | | U28012 | 11 | 4.160.747,62 | 4.160.747,62 | | |
| | | | U28013 | 11 | 306.142,63 | 306.142,63 | 100.000,00 | 100.000,00 |
| | | | U28050 | 11 | 1.234.671,56 | 1.234.671,56 | 455.450,99 | 455.450,99 |
| | | | U28051 | 11 | 2.425.717,18 | 2.425.717,18 | 326.916,59 | 326.916,59 |
| | | | U28052 | 11 | 1.444.737,68 | 1.444.737,68 | 1.132.033,09 | 1.132.033,09 |
| | | | U28053 | 11 | 120.000,00 | 120.000,00 | | |
| | | | U28060 | 11 | 257.689,56 | 257.689,56 | 86.515,81 | 86.515,81 |
| | | | U29002 | 11 | 20.860,37 | 20.860,37 | | |
| 2021 104 | | | U12023 | 29 | | | 1.000,00 | 1.000,00 |
| | | | U24003 | 29 | 1.000,00 | 1.000,00 | | |
| | | | U28051 | 22 | 300.000,00 | 300.000,00 | | |
| 2021 308 | | | U11003 | 11 | 15.000,00 | 15.000,00 | | |
| | | | U14051 | 11 | 38.000,00 | 38.000,00 | | |
| | | | U14054 | 11 | | | 65.000,00 | 65.000,00 |
| | | | U15004 | 45 | | | 10.000,00 | 10.000,00 |
| | | | U15005 | 45 | | | 620,00 | 620,00 |
| | | | U15015 | 45 | | | 27.805,06 | 27.805,06 |
| | | | U15018 | 45 | | | 154.666,02 | 154.666,02 |

TABELLA B - ESERCIZIO 2021
ELENCO VARIAZIONI APPORTATE AL BILANCIO DI PREVISIONE - PARTE SPESA

| NUMERO ATTO | LEGGE | CAP. | COD. VAR. | VARIAZIONI IN AUMENTO | | VARIAZIONI IN DIMINUZIONE | | |
|----------------|-------|------|--------------|-----------------------|--------------|---------------------------|------------|------------|
| | | | | COMPETENZA | CASSA | COMPETENZA | CASSA | |
| | | | U15019 | 45 | | | 1.901,35 | 1.901,35 |
| | | | U15020 | 45 | | | 555.732,25 | 555.732,25 |
| | | | U15024 | 45 | | | 9.801,86 | 9.801,86 |
| | | | U22030 | 45 | | | 499.652,38 | 499.652,38 |
| | | | U23006 | 45 | | | 25.208,05 | 25.208,05 |
| | | | U23010 | 45 | | | 70.000,00 | 70.000,00 |
| | | | U23020 | 45 | | | 560.697,11 | 560.697,11 |
| | | | U23021 | 45 | | | 47.095,18 | 47.095,18 |
| | | | U23022 | 45 | | | 99.323,25 | 99.323,25 |
| | | | U28008 | 45 | | | 16.355,18 | 16.355,18 |
| | | | U28050 | 45 | | | 69.011,35 | 69.011,35 |
| | | | U28051 | 45 | | | 114.008,20 | 114.008,20 |
| | | | U28052 | 45 | | | 249.575,47 | 249.575,47 |
| | | | U28060 | 45 | | | 150.855,67 | 150.855,67 |
| 2021 | 583 | | U11003 | 61 | 13.327,38 | | | |
| | | | U11004 | 61 | 1.458,00 | 1.288,00 | | |
| | | | U11007 | 61 | 6,10 | | | 0,08 |
| | | | U12001 | 61 | | | | 16.308,83 |
| | | | U12002 | 61 | | | | 113,14 |
| | | | U12005 | 61 | 50.872,91 | | | 3.152,80 |
| | | | U12006 | 61 | 46.307,59 | | | 22.894,05 |
| | | | U12020 | 61 | | | | 710,00 |
| | | | U12028 | 61 | 6.027,76 | | | 727,49 |
| | | | U13001 | 61 | 20.271,50 | | | 1.679,92 |
| | | | U13002 | 61 | 1.266,77 | | | 199,61 |
| | | | U13010 | 61 | | | | 0,02 |
| | | | U14001 | 61 | 4.465,13 | 2.093,52 | | |
| | | | U14052 | 61 | 5.167,68 | | | 6.117,81 |
| | | | U14054 | 61 | 23.189,26 | 25.000,00 | | |
| | | | U14055 | 61 | 41.353,05 | | | |
| | | | U14057 | 61 | 9.826,58 | 4.866,58 | | |
| | | | U14060 | 61 | 437,55 | | | 18.190,36 |
| | | | U15003 | 61 | | | | 554,20 |
| | | | U15004 | 61 | 34.044,35 | | | 52.755,87 |
| | | | U15005 | 61 | 136.508,48 | | | 19.591,81 |
| | | | U15006 | 61 | 140.466,63 | | | 3.224,91 |
| | | | U15007 | 61 | 19.370,03 | | | 171.471,00 |
| | | | U15014 | 61 | 146.249,91 | | | 15.045,85 |
| | | | U15015 | 61 | 843.069,96 | 153.244,35 | | |
| | | | U15016 | 61 | | 1.970,30 | | |
| | | | U15018 | 61 | 346.496,43 | 87.358,53 | | |
| | | | U15019 | 61 | 176.863,14 | | | 33.296,91 |
| | | | U15020 | 61 | 4.836.609,27 | 1.182.637,45 | | |
| | | | U15022 | 61 | 15.295,86 | | | |
| | | | U15023 | 61 | 3.230,77 | | | |
| | | | U15024 | 61 | 434.961,80 | | | 188.241,36 |
| | | | U15025 | 61 | 130.642,54 | 183.532,18 | | |
| | | | U15051 | 61 | 23.891,09 | | | 4.170,42 |
| | | | U16002 | 61 | 20.000,00 | | | 221.312,27 |
| | | | U16003 | 61 | 118.044,89 | | | 50.944,01 |
| | | | U16007 | 61 | 155.000,00 | | | 18.868,88 |
| | | | U16020 | 61 | 60.000,00 | | | 28.426,00 |

TABELLA B - ESERCIZIO 2021
ELENCO VARIAZIONI APPORTATE AL BILANCIO DI PREVISIONE - PARTE SPESA

| NUMERO ATTO | LEGGE | CAP. | COD. VAR. | VARIAZIONI IN AUMENTO | | VARIAZIONI IN DIMINUZIONE | |
|----------------|-------|------|--------------|-----------------------|--------------|---------------------------|------------|
| | | | | COMPETENZA | CASSA | COMPETENZA | CASSA |
| | | | U16021 | 61 | 256.163,35 | | 264.000,00 |
| | | | U17007 | 61 | | | 3.387,10 |
| | | | U20004 | 61 | | | 33.921,45 |
| | | | U20005 | 61 | | | 30.724,96 |
| | | | U22003 | 61 | | 1.065.754,00 | |
| | | | U22004 | 61 | 2.663.294,05 | | 709.801,50 |
| | | | U22005 | 61 | | | 40.000,00 |
| | | | U22008 | 61 | 300.000,00 | | 70.000,00 |
| | | | U22012 | 61 | 417.297,35 | | |
| | | | U22013 | 61 | 858.540,00 | | |
| | | | U22014 | 61 | 1.207.609,08 | | |
| | | | U22015 | 61 | 331.928,00 | | 404.249,35 |
| | | | U22018 | 61 | 325.961,62 | 126.128,48 | |
| | | | U22019 | 61 | 450.000,00 | | |
| | | | U22020 | 61 | | | 748,57 |
| | | | U22023 | 61 | 165.848,36 | | 4.717,34 |
| | | | U22030 | 61 | 507.686,96 | | 171.258,82 |
| | | | U22032 | 61 | 902.271,81 | 103.206,75 | |
| | | | U22033 | 61 | 7.534,93 | | |
| | | | U22040 | 61 | 1.150,48 | | 41.004,93 |
| | | | U22041 | 61 | 73.921,06 | | 29.466,09 |
| | | | U22050 | 61 | | 65.888,30 | |
| | | | U22100 | 61 | | | 1.830,00 |
| | | | U22102 | 61 | | | 9.884,05 |
| | | | U23004 | 61 | | | 100.000,00 |
| | | | U23006 | 61 | 205.447,99 | 103.334,51 | |
| | | | U23010 | 61 | 353.946,09 | 36.406,55 | |
| | | | U23019 | 61 | 121.472,16 | | 70.884,91 |
| | | | U23020 | 61 | 1.666.044,33 | 540.791,08 | |
| | | | U23021 | 61 | 50.583,52 | 47.095,18 | |
| | | | U23022 | 61 | 234.709,95 | 97.417,29 | |
| | | | U23023 | 61 | 239.184,23 | | 139.690,72 |
| | | | U23024 | 61 | 2.999,27 | | |
| | | | U23025 | 61 | 389.654,52 | | |
| | | | U25004 | 61 | 1.176.174,24 | | 20.000,00 |
| | | | U28003 | 61 | | | 250.500,00 |
| | | | U28007 | 61 | 111.820,98 | | 34.867,00 |
| | | | U28008 | 61 | 28.512,57 | 16.355,18 | |
| | | | U28010 | 61 | 2.156.981,86 | 2.092.264,09 | |
| | | | U28011 | 61 | 268,96 | | 0,01 |
| | | | U28012 | 61 | 11.666,21 | | |
| | | | U28013 | 61 | 104.321,79 | 100.000,00 | |
| | | | U28050 | 61 | 1.040.887,82 | 113.539,74 | |
| | | | U28051 | 61 | 944.585,88 | 413.352,02 | |
| | | | U28052 | 61 | 2.847.588,72 | 1.518.135,32 | |
| | | | U28053 | 61 | 130.000,00 | 92.700,00 | |
| | | | U28060 | 61 | 702.447,70 | | 309.189,39 |
| | | | U36011 | 61 | | 2.294,73 | |
| 2021 638 | | | U11001 | 29 | | 10.000,00 | 10.000,00 |
| | | | U11004 | 29 | | 4.610,60 | 4.610,60 |
| | | | U12003 | 29 | | 25.000,00 | 25.000,00 |
| | | | U12005 | 29 | 44.610,60 | 44.610,60 | |

TABELLA B - ESERCIZIO 2021
ELENCO VARIAZIONI APPORTATE AL BILANCIO DI PREVISIONE - PARTE SPESA

| NUMERO ATTO | LEGGE | CAP. | COD. VAR. | VARIAZIONI IN AUMENTO | | VARIAZIONI IN DIMINUIZIONE | |
|----------------|-------|------|--------------|-----------------------|--------------|----------------------------|--------------|
| | | | | COMPETENZA | CASSA | COMPETENZA | CASSA |
| | | | U12010 | 29 | | 5.000,00 | 5.000,00 |
| | | | U13001 | 29 | 36.961,28 | 36.961,28 | |
| | | | U13002 | 29 | | 29.423,35 | 29.423,35 |
| | | | U14054 | 29 | | 51.923,85 | 51.923,85 |
| | | | U14060 | 29 | 44.385,92 | 44.385,92 | |
| | | | U15003 | 28 | | 80.000,00 | 80.000,00 |
| | | | U15004 | 28 | | 93.106,11 | 93.106,11 |
| | | | U15005 | 28 | 127.327,21 | 127.327,21 | |
| | | | U15006 | 28 | 115.576,06 | 115.576,06 | |
| | | | U15007 | 28 | | 69.797,16 | 69.797,16 |
| | | | U15015 | 28 | 24.000,00 | 24.000,00 | |
| | | | U15016 | 28 | | 10.000,00 | 10.000,00 |
| | | | U15017 | 28 | | 14.000,00 | 14.000,00 |
| | | | U15025 | 28 | 68.900,00 | 68.900,00 | |
| | | | U15051 | 28 | | 83.348,13 | 83.348,13 |
| | | | U16002 | 22 | 300.000,00 | 300.000,00 | |
| | | | U22003 | 28 | 124.248,42 | 124.248,42 | |
| | | | U22009 | 28 | | 124.248,42 | 124.248,42 |
| | | | U22010 | 28 | | 223.086,05 | 223.086,05 |
| | | | U22027 | 28 | 223.086,05 | 223.086,05 | |
| | | | U22030 | 28 | | 604.313,35 | 604.313,35 |
| | | | U22032 | 28 | 532.538,55 | 532.538,55 | |
| | | | U22041 | 28 | 71.774,80 | 71.774,80 | |
| | | | U23010 | 28 | 83.348,13 | 83.348,13 | |
| | | | U28053 | 28 | | 68.900,00 | 68.900,00 |
| 2021 | 1343 | | U12010 | 11 | 359,81 | 359,81 | |
| | | | U12026 | 11 | 3.573,81 | 3.573,81 | |
| | | | U15014 | 28 | 12.751,70 | 12.751,70 | |
| | | | U15016 | 29 | | 30.000,00 | 30.000,00 |
| | | | U15021 | 28 | | 8.290,88 | 8.290,88 |
| | | | U15022 | 28 | | 4.460,82 | 4.460,82 |
| | | | U15024 | 22 | 1.270.985,50 | 1.270.985,50 | |
| | | | | 28 | | 1.270.985,50 | 1.270.985,50 |
| | | | U15026 | 28 | 1.270.985,50 | 1.270.985,50 | |
| | | | U16003 | 11 | 33.996,75 | 33.996,75 | |
| | | | U18006 | 26 | 6.765,74 | 6.765,74 | |
| | | | U22028 | 26 | 730.000,00 | 730.000,00 | |
| | | | U22029 | 26 | 552.657,01 | 552.657,01 | |
| | | | U22102 | 29 | 30.000,00 | 30.000,00 | |
| | | | U23020 | 26 | 415.445,71 | 415.445,71 | |
| | | | U28007 | 11 | 1.116,20 | 1.116,20 | |
| | | | U28014 | 26 | 273.945,14 | 273.945,14 | |
| 2021 | 2132 | | U12030 | 11 | 400.650,00 | 400.650,00 | |
| | | | U18005 | 26 | 10.851,64 | 10.851,64 | |
| | | | U18006 | 26 | 12.269,61 | 12.269,61 | |
| | | | U22015 | 11 | 26.195,58 | 26.195,58 | |
| | | | U23020 | 26 | 707,57 | 707,57 | |
| | | | U28007 | 11 | 2.291,94 | 2.291,94 | |
| 2021 | 2410 | | U13002 | 28 | | 10.000,00 | 10.000,00 |
| | | | U14055 | 28 | 10.000,00 | 10.000,00 | |
| | | | U15003 | 28 | 5.000,00 | 5.000,00 | |
| | | | U15006 | 28 | | 5.000,00 | 5.000,00 |

TABELLA B - ESERCIZIO 2021
ELENCO VARIAZIONI APPORTATE AL BILANCIO DI PREVISIONE - PARTE SPESA

| NUMERO ATTO | LEGGE | CAP. | COD. VAR. | VARIAZIONI IN AUMENTO | | VARIAZIONI IN DIMINUZIONE | |
|----------------|-------|--------|--------------|-----------------------|------------|---------------------------|------------|
| | | | | COMPETENZA | CASSA | COMPETENZA | CASSA |
| | | U22030 | 28 | 46.000,00 | 46.000,00 | 46.000,00 | 46.000,00 |
| | | U22031 | 28 | 246.000,00 | 246.000,00 | 246.000,00 | 246.000,00 |
| | | U22032 | 28 | 200.000,00 | 200.000,00 | 200.000,00 | 200.000,00 |
| | | U22045 | 22 | | | 400.000,00 | 400.000,00 |
| 2021 2493 | | U11003 | 10 | 850,00 | 850,00 | | |
| | | U12014 | 10 | 8.040,00 | 8.040,00 | | |
| | | U12021 | 10 | 83.514,29 | 83.514,29 | | |
| | | U13010 | 10 | 500,00 | 500,00 | | |
| | | U14051 | 10 | 47.000,00 | 47.000,00 | | |
| | | U14060 | 10 | 357.193,56 | 357.193,56 | | |
| | | U15003 | 10 | 100.554,20 | 100.554,20 | | |
| | | U15004 | 10 | 101.626,57 | 101.626,57 | | |
| | | U15005 | 10 | 201.769,00 | 201.769,00 | | |
| | | U15006 | 10 | 233.255,41 | 233.255,41 | | |
| | | U15007 | 10 | 220.924,40 | 220.924,40 | | |
| | | U15015 | 10 | 43.263,45 | 43.263,45 | | |
| | | U15018 | 10 | 10.693,71 | 10.693,71 | | |
| | | U15019 | 10 | 1.901,80 | 1.901,80 | | |
| | | U15020 | 10 | 415.179,36 | 415.179,36 | | |
| | | U15024 | 10 | 11.323,58 | 11.323,58 | | |
| | | U15027 | 10 | 720.000,00 | 720.000,00 | | |
| | | U15051 | 10 | 2.667,24 | 2.667,24 | | |
| | | U16002 | 10 | 260.513,27 | 260.513,27 | | |
| | | U16003 | 10 | 56.745,56 | 56.745,56 | | |
| | | U16007 | 10 | 3.995,62 | 3.995,62 | | |
| | | U20004 | 10 | 33.921,45 | 33.921,45 | | |
| | | U20005 | 10 | 30.724,96 | 30.724,96 | | |
| | | U22003 | 10 | 234.190,66 | 234.190,66 | | |
| | | U22004 | 10 | 12.563,67 | 12.563,67 | | |
| | | U22032 | 10 | 130.004,30 | 130.004,30 | | |
| | | U22045 | 10 | 143.187,00 | 143.187,00 | | |
| | | U23004 | 10 | 100.000,00 | 100.000,00 | | |
| | | U23010 | 10 | 73.989,19 | 73.989,19 | | |
| | | U23011 | 10 | 280.000,00 | 280.000,00 | | |
| | | U23020 | 10 | 11.609,92 | 11.609,92 | | |
| | | U23022 | 10 | 1.905,96 | 1.905,96 | | |
| | | U23023 | 10 | 60.370,77 | 60.370,77 | | |
| | | U25004 | 10 | 5.000,00 | 5.000,00 | | |
| | | U28003 | 10 | 220.500,00 | 220.500,00 | | |
| | | U28007 | 10 | 0,02 | 0,02 | | |
| | | U28010 | 10 | 88,95 | 88,95 | | |
| | | U28011 | 10 | 0,01 | 0,01 | | |
| | | U28050 | 10 | 45.762,85 | 45.762,85 | | |
| | | U28051 | 10 | 83.889,94 | 83.889,94 | | |
| | | U28052 | 10 | 399.775,00 | 399.775,00 | | |
| 2021 3084 | | U12010 | 11 | 194,31 | 194,31 | | |
| | | U12014 | 11 | 5.265,00 | 5.265,00 | | |
| | | U16003 | 11 | 2.221,59 | 2.221,59 | | |
| | | U18005 | 26 | 1.120,97 | 1.120,97 | | |
| | | U22015 | 11 | 151.815,87 | 151.815,87 | | |
| | | U28007 | 11 | 1.890,00 | 1.890,00 | | |
| 2021 3428 | | U11003 | 11 | 5.000,00 | 5.000,00 | | |

TABELLA B - ESERCIZIO 2021
ELENCO VARIAZIONI APPORTATE AL BILANCIO DI PREVISIONE - PARTE SPESA

| NUMERO ATTO | LEGGE | CAP. | COD. VAR. | VARIAZIONI IN AUMENTO | | VARIAZIONI IN DIMINUZIONE | |
|----------------|-------|--------|--------------|-----------------------|--------------|---------------------------|-----------|
| | | | | COMPETENZA | CASSA | COMPETENZA | CASSA |
| | | | 28 | | | 5.000,00 | 5.000,00 |
| | | U14055 | 28 | 5.000,00 | 5.000,00 | | |
| | | U22004 | 11 | 52,15 | 52,15 | | |
| | | U22015 | 11 | 206.394,72 | 206.394,72 | | |
| | | U22054 | 26 | 259.414,46 | 259.414,46 | | |
| | | U22055 | 26 | 2.540.000,00 | 2.540.000,00 | | |
| | | U23020 | 26 | 399.386,07 | 399.386,07 | | |
| 2021 3730 | | U12003 | 28 | 50.000,00 | 50.000,00 | | |
| | | U12006 | 28 | | | 24.500,00 | 24.500,00 |
| | | U13002 | 28 | | | 9.000,00 | 9.000,00 |
| | | U14060 | 28 | | | 16.500,00 | 16.500,00 |
| 2021 4413 | | U12010 | 11 | 190,67 | 190,67 | | |
| | | U12014 | 11 | 6.570,00 | 6.570,00 | | |
| | | U16003 | 11 | 2.760,97 | 2.760,97 | | |
| | | U18006 | 26 | 2.553,89 | 2.553,89 | | |
| | | U22056 | 26 | 1.627.293,14 | 1.627.293,14 | | |
| | | U23027 | 26 | 2.740.142,66 | 2.740.142,66 | | |

LEGENDA DEI CODICI DI VARIAZIONE DEGLI STANZIAMENTI DEL BILANCIO

| Codice | Descrizione |
|--------|--|
| 10 | ASSESTAMENTO AL BILANCIO |
| 11 | PROVVEDIMENTO GENERALE DI VARIAZIONE BILANCIO |
| 12 | VARIAZIONE AUTORIZZATA CON LEGGE SPECIFICA |
| 13 | PRELIEVO DAL FONDO DI RISERVA SPESE IMPREVISTE |
| 14 | PRELIEVO DAL FONDO SPESE OBBLIGATORIE |
| 15 | PRELIEVO DAI FONDI SPECIALI PEER LEGGI SETTORIALI |
| 18 | VARIAZIONI COMPENSATIVE DI CASSA |
| 20 | ISCRIZIONE ENTRATE E SPESE DERIVANTI DA ASSEGNAZIONI DELLA REGIONE PROVENIENTI DALLO STATO VINCOLATE A SCOPI SPECIFICI |
| 21 | ISCRIZIONE ENTRATE E SPESE DERIVANTI DA CONTRIBUTI UE VINCOLATI A SCOPI SPECIFICI |
| 22 | ISCRIZIONE ENTRATE E SPESE DERIVANTI DA CONTRIBUTI E TRASFERIMENTI DA ALTRI SOGGETTI VINCOLATI A SCOPI SPECIFICI |
| 24 | ISCRIZIONE ENTRATE E SPESE DERIVANTI DA ASSEGNAZIONI DELLE REGIONI PROVENIENTI DALLA UE VINCOLATE A SCOPI SPECIFICI |
| 25 | ANTICIPAZIONI PER TEMPORANEE DEFICIENZE DI CASSA |
| 26 | CONTRIBUTI STATO VINCOLATI A SCOPI SPECIFICI |
| 27 | VARIAZIONE COMPENSATIVA FRA CAPITOLI DI SPESA AFFERENTI A MISSIONI/PROGRAMMI DIVERSI |
| 28 | VARIAZIONE COMPENSATIVA FRA CAPITOLI DI SPESA DEL MEDESIMO MACROAGGREGATO |
| 29 | VARIAZIONE COMPENSATIVA FRA CAPITOLI DI SPESA AFFERENTI A MACROAGGREGATI DIVERSI |
| 30 | VARIAZIONE ALLE PARTITE DI GIRO E OPERAZIONI CONTO TERZI |
| 40 | UTILIZZO QUOTE DEL RISULTATO DI AMMINISTRAZIONE ACCANTONATO PER LA REISCRIZIONE RESIDUI PASSIVI PERENTI |
| 42 | UTILIZZO QUOTE DEL RISULTATO DI AMMINISTRAZIONE ACCANTONATO PER FONDO CONTENZIOSO |
| 45 | UTILIZZO QUOTE VINCOLATE DEL RISULTATO DI AMMINISTRAZIONE |
| 50 | ATTIVAZIONE/VARIAZIONE FONDO PLURIENNALE VINCOLATO |
| 61 | VARIAZIONE DA RIACCERTAMENTO ORDINARIO |
| 80 | PRELIEVO DAL FONDO DI RISERVA DI CASSA |

Verifica di cassa

AGENZIA REG.PER LA SICUREZZA TERRIT.E LA PROTEZ.CI
VERBALE VERIFICA DI CASSA
ANNO 2021

Proceduto alla chiusura dell'esercizio all'esame dei registri e dei documenti contabili, si accerta quanto segue:

| I. - ENTRATA | | | |
|--|------|---------------|-----------------------|
| Fondo di cassa alla chiusura dell'esercizio 2020 | | €uro | 95.588.296,14 |
| Reversali trasmesse dall'Ente: | €uro | 47.344.200,65 | |
| Reversali registrate dal Tesoriere: | €uro | 47.344.200,65 | |
| Reversali Incassate: | €uro | 47.344.200,65 | |
| Reversali da incassare/regularizzare: | €uro | 0,00 | |
| Entrate da regularizzare: | €uro | 0,00 | |
| TOTALE ENTRATE | | €uro | 142.932.496,79 |
| <i>Differenza tra reversali trasmesse e reversali registrate</i> | | <i>€uro</i> | <i>0,00</i> |

| II. - USCITA | | | |
|--|------|---------------|----------------------|
| Deficienza di cassa alla chiusura dell'esercizio 2020 | | €uro | 0,00 |
| Mandati trasmessi dall'Ente: | €uro | 42.771.868,98 | |
| Mandati registrati dal Tesoriere: | €uro | 42.771.868,98 | |
| Mandati pagati: | €uro | 42.771.868,98 | |
| Mandati da pagare/regularizzare: | €uro | 0,00 | |
| Uscite da regularizzare: | €uro | 0,00 | |
| TOTALE USCITE | | €uro | 42.771.868,98 |
| <i>Differenza tra mandati trasmessi e mandati registrati</i> | | <i>€uro</i> | <i>0,00</i> |

| | | |
|--|-------------|-----------------------|
| Fondi a disposizione dell'Ente per la gestione del bilancio | €uro | 100.160.627,81 |
|--|-------------|-----------------------|

IL TESORIERE
Unicredit S.p.A.

UniCredit S.p.A.

Sede Sociale Via A. Specchi 16 00186 Roma

Direzione Generale Piazza Gae Aulenti 3 -
Tower A 20123 Milano

Capitale Sociale uni € 21.133.469.082,48
interamente versato - Banca iscritta all'Albo delle
Banche e Capogruppo del Gruppo Bancario
UniCredit - Albo dei Gruppi Bancari: cod. 02008.1
- Cod. ABI 02008.1 - iscrizione al Registro delle
Imprese di Roma, Codice Fiscale e P.IVA n°
00348170101 - Aderente al Fondo Interbancario
di Tutela dei Depositi.

Relazione del revisore unico dell'Agenzia

Regione Emilia Romagna
Agenzia Regionale per la Sicurezza Territoriale e la Protezione Civile

Verbale n. 4 del 27/4/2022

L'anno 2022, il giorno 27 Aprile alle ore 9.00 presso il proprio ufficio il sottoscritto Paolo Rezoagli, nominato con Delibera di Giunta n. 1133 del 8/7/2019 revisore unico dell'Agenzia Regionale per la Sicurezza Territoriale e la Protezione Civile, in collegamento remoto con il Dott. Claudio Ciarlini dell'Agenzia di Protezione Civile esprime

**PARERE SUL RENDICONTO GENERALE PER L'ESERCIZIO 2021
E RELATIVI ALLEGATI**

Il Revisore Unico

Esaminato il progetto di rendiconto generale predisposto dal Direttore dell'Agenzia per l'esercizio 2021, e la relativa relazione sulla gestione;

visto i seguenti atti:

- determinazione dirigenziale n. 1110 del 30 Marzo 2022 ad oggetto "Approvazione del Conto del Tesoriere per l'esercizio 2021, ai sensi dell'art. 63, comma 2, della L.R. 15 novembre 2001, n. 4";
- determinazione del Direttore dell'Agenzia n. 900 del 17 marzo 2022 di riaccertamento ordinario dei residui attivi e passivi in sede di chiusura dell'esercizio finanziario 2021;
- copia del conto consuntivo del tesoriere Unicredit Banca;

effettua le seguenti rilevazioni:

A) CONTO DEL BILANCIO GESTIONE FINANZIARIA

Alla determinazione del conto del Bilancio della Gestione finanziaria hanno concorso i seguenti atti relativi all'approvazione e variazioni apportate al bilancio di previsione 2021 - 2023:

- Determinazione n. 70 del 19/01/2021 "VARIAZIONE DEL BILANCIO DI PREVISIONE 2021-2023 DELL'AGENZIA REGIONALE PER LA SICUREZZA TERRITORIALE E LA PROTEZIONE CIVILE PER UTILIZZO QUOTE VINCOLATE DEL RISULTATO DI AMMINISTRAZIONE DELL'ESERCIZIO 2020. "
- Determinazione n. 104 del 22/01/2021 "VARIAZIONE DEL BILANCIO DI PREVISIONE 2021-2023 DELL'AGENZIA REGIONALE PER LA SICUREZZA TERRITORIALE E LA PROTEZIONE CIVILE"

- Determinazione n. 308 del 11/02/2021 “VARIAZIONE DEL BILANCIO DI PREVISIONE 2021-2023 DELL'AGENZIA REGIONALE PER LA SICUREZZA TERRITORIALE E LA PROTEZIONE CIVILE”
- Determinazione n. 583 del 04/03/2021 “RIACCERTAMENTO ORDINARIO DEI RESIDUI ATTIVI E PASSIVI AL 31.12.2020 DELL'AGENZIA REGIONALE PER LA SICUREZZA TERRITORIALE E LA PROTEZIONE CIVILE AI SENSI DELL'ART. 3, COMMA 4, DEL D.LGS. 118/2011 E SS.MM.II. - VARIAZIONI DI BILANCIO CONSEGUENTI AL RIACCERTAMENTO DEI RESIDUI E REIMPUTAZIONE SPESE”
- Determinazione n. 638 del 09/03/2021 “VARIAZIONE DEL BILANCIO DI PREVISIONE 2021-2023 DELL'AGENZIA REGIONALE PER LA SICUREZZA TERRITORIALE E LA PROTEZIONE CIVILE”
- Determinazione n. 1343 del 26/04/2021 “VARIAZIONE DEL BILANCIO DI PREVISIONE 2021-2023 DELL'AGENZIA REGIONALE PER LA SICUREZZA TERRITORIALE E LA PROTEZIONE CIVILE”
- Determinazione n. 2132 del 23/06/2021 “VARIAZIONE DEL BILANCIO DI PREVISIONE 2021-2023 DELL'AGENZIA REGIONALE PER LA SICUREZZA TERRITORIALE E LA PROTEZIONE CIVILE”
- Determinazione n. 2410 del 13/07/2021 “VARIAZIONE DEL BILANCIO DI PREVISIONE 2021-2023 DELL'AGENZIA REGIONALE PER LA SICUREZZA TERRITORIALE E LA PROTEZIONE CIVILE”
- Determinazione n. 2493 del 19/07/2021 “ADOZIONE ASSESTAMENTO - PROVVEDIMENTO GENERALE DI VARIAZIONE AL BILANCIO DI PREVISIONE 2021-2023 DELL'AGENZIA REGIONALE PER LA SICUREZZA TERRITORIALE E LA PROTEZIONE CIVILE”
- Determinazione n. 3084 del 06/09/2021 “VARIAZIONE DEL BILANCIO DI PREVISIONE 2021-2023 DELL'AGENZIA REGIONALE PER LA SICUREZZA TERRITORIALE E LA PROTEZIONE CIVILE”
- Determinazione n. 3428 del 01/10/2021 “VARIAZIONE DEL BILANCIO DI PREVISIONE 2021-2023 DELL'AGENZIA REGIONALE PER LA SICUREZZA TERRITORIALE E LA PROTEZIONE CIVILE”
- Determinazione n. 3730 del 26/10/2021 “VARIAZIONE DEL BILANCIO DI PREVISIONE 2021-2023 DELL'AGENZIA REGIONALE PER LA SICUREZZA TERRITORIALE E LA PROTEZIONE CIVILE”
- Determinazione n. 4413 del 29/11/2021 “VARIAZIONE DEL BILANCIO DI PREVISIONE 2021-2023 DELL'AGENZIA REGIONALE PER LA SICUREZZA TERRITORIALE E LA PROTEZIONE CIVILE”

Per effetto di tali atti, il rendiconto finanziario dell'esercizio 2021 presenta le seguenti risultanze:

1) – **Gestione della competenza:**

a) – Entrate:

ENTRATE

| | | |
|----------------------------|---------------|----------------|
| Stanziamenti definitivi* | 53.286.258,48 | |
| Minori accertamenti | 7.605.768,50 | Pari al 14,27% |
| Accertamenti di competenza | 45.680.489,98 | |
| Avanzo applicato | 47.195.569,04 | |
| Fondo Plur. Vinc. Iniziale | 28.853.228,25 | |
| Riscossioni competenza | 45.042.000,65 | |
| Residui attivi competenza | 638.489,33 | |

* (escluso Avanzo applicato e fpv)

b) – Spese

SPESE

| | | |
|-----------------------------|----------------|-----------------|
| Stanziamenti definitivi | 129.335.055,77 | |
| Minori impegni | 51.903.838,20 | Pari al 40,13 % |
| Impegni di competenza* | 77.431.217,57 | |
| Fondo Pluriennale Vincolato | 37.829.238,20 | |
| Pagamenti competenza | 29.833.601,20 | |
| Residui passivi competenza | 9.768.378,17 | |

*(incluso fpv)

2) - Gestione dei residui:

a) – Entrate

| | |
|-------------------------------------|---------------------|
| Residui attivi al 1/1/2021 | 6.691.896,51 |
| Riscossioni residui | 2.302.200,00 |
| Eliminaz. Residui | 0,00 |
| Residui attivi da esercizi prec. | 4.389.696,51 |
| Residui di competenza | 638.489,33 |
| Totale residui al 31/12/2021 | 5.028.185,84 |

b) – Spese

| | |
|-------------------------------------|----------------------|
| Residui passivi al 1/1/2021 | 26.231.395,36 |
| Pagamento residui | 12.938.267,78 |
| Eliminazione Residui | 807.776,83 |
| Residui pass.da esercizi prec. | 12.485.350,75 |
| Residui di competenza | 9.768.378,17 |
| Totale residui al 31/12/2021 | 22.253.728,92 |

Con determinazione dirigenziale n. 900 del 17/3/2022 è stato effettuato accertamento ordinario dei residui attivi e passivi in sede di chiusura dell'esercizio finanziario 2021.

3) - Situazione di cassa

La situazione di cassa, rilevata dalle scritture contabili, concorda con il conto del Tesoriere e presenta le seguenti risultanze:

| | In conto | | Totale |
|---|---------------|---------------|-----------------------|
| | RESIDUI | COMPETENZA | |
| Fondo di cassa al 1° gennaio 2021 | | | 95.588.296,14 |
| RISCOSSIONI | 2.302.200,00 | 45.042.000,65 | 47.344.200,65 |
| PAGAMENTI | 12.938.267,78 | 29.833.601,20 | 42.771.868,98 |
| Fondo di cassa al 31 dicembre 2021 | | | 100.160.627,81 |

Il fondo di cassa al 31/12/2021 corrisponde al saldo del conto esistente presso il Tesoriere trasmesso all'Agenzia nella versione definitiva.

4) - Gestione finanziaria

Il risultato definitivo del conto finanziario alla stessa data del 31.12.2021 presenta un avanzo di amministrazione al netto del fondo pluriennale vincolato complessivo di € 45.105.846,53 come si evidenzia dalla situazione seguente:

| | |
|--|----------------|
| - Fondo di cassa a fine esercizio 2021 | 100.160.627,81 |
| - Residui attivi al 31.12.2021 | 5.028.185,84 |
| - Totale attività | 105.188.813,65 |
| - Residui passivi al 31.12.2021 | 22.253.728,92 |
| - FPV per spese correnti | 14.009.850,52 |
| - FPV per spese in conto capitale | 23.819.387,68 |
| - Avanzo di amministrazione | 45.105.846,53 |

Il risultato d'amministrazione ai fini della composizione della parte disponibile per l'esercizio 2021 risulta essere il seguente:

| | | | |
|---|---------------|---------------|-----------------------|
| | | | |
| Fondo di cassa al 1° gennaio 2021 | | | 95.588.296,14 |
| RISCOSSIONI | 2.302.200,00 | 45.042.000,65 | 47.344.200,65 |
| PAGAMENTI | 12.938.267,78 | 29.833.601,20 | 42.771.868,98 |
| Fondo di cassa al 31 dicembre 2021 | | | 100.160.627,81 |
| PAGAMENTI per azioni esecutive non regolarizzate al 31 dicembre | | | 0,00 |
| <i>Differenza</i> | | | 100.160.627,81 |
| RESIDUI ATTIVI | 4.389.696,51 | 638.489,33 | 5.028.185,84 |
| RESIDUI PASSIVI | 12.485.350,75 | 9.768.378,17 | 22.253.728,92 |
| <i>Differenza</i> | | | -17.225.543,08 |
| <i>meno FPV per spese correnti</i> | | | 14.009.850,52 |
| <i>meno FPV per spese in conto capitale</i> | | | 23.819.387,68 |
| Avanzo d'amministrazione al 31 dicembre 2021 | | | 45.105.846,53 |
| Accantonamento residui perenti | | - | |
| Fondo contenzioso | | - | |
| TOTALE PARTE ACCANTONATA | | | - |
| vincoli derivanti da leggi e dai principi contabili | | | |
| vincoli derivanti da trasferimenti | 43.953.659,87 | | |
| vincoli derivanti dalla contrazione dei mutui | | | |
| vincoli formalmente attribuiti dall'ente | | | |
| Altri vincoli | | | |
| TOTALE PARTE VINCOLATA | | | 43.953.659,87 |
| descrizione investimento | | | |
| TOTALE PARTE DESTINATA INVESTIMENTI | | | - |
| TOTALE DISPONIBILE | | | 1.152.186,66 |

La conciliazione con la gestione di competenza e residui scaturisce dai seguenti elementi:

| RISCONTRO RISULTATI DELLA GESTIONE | |
|--|----------------------|
| Gestione di competenza | 2021 |
| Totale accertamenti di competenza (+ o -) | 45.680.489,98 |
| Totale impegni di competenza (+ o -) | 39.601.979,37 |
| SALDO GESTIONE COMPETENZA | 6.078.510,61 |
| Gestione dei residui | |
| Maggiori residui attivi riaccertati (+) | |
| Minori residui attivi riaccertati (-) | 0,00 |
| Minori residui passivi riaccertati (+) | 807.776,83 |
| SALDO GESTIONE RESIDUI | 807.776,83 |
| Riepilogo | |
| SALDO GESTIONE COMPETENZA | 6.078.510,61 |
| SALDO GESTIONE RESIDUI | 807.776,83 |
| FPV Entrata | 28.853.228,25 |
| FPV Uscita | -37.829.238,20 |
| AVANZO ESERCIZI PRECEDENTI APPLICATO | 47.195.569,04 |
| AVANZO ESERCIZI PRECEDENTI NON APPLICATO | |
| AVANZO (DISAVANZO) DI AMMINISTRAZIONE AL 31.12.2021 | 45.105.846,53 |

B) – SITUAZIONE PATRIMONIALE

La situazione patrimoniale al 31 dicembre 2021 redatta ai sensi del D.lgs 118/2011 presenta in sintesi la seguente consistenza:

1) - Attivo patrimoniale:

| | |
|------------------------------|-----------------------|
| Residui attivi | 5.028.185,84 |
| Fondo di cassa | 100.160.627,81 |
| Immobilizzazioni immateriali | 1.843.368,75 |
| Immobilizzazioni materiali | 5.320.438,86 |
| Immobilizzazioni finanziarie | 1.000,00 |
| Totale | 112.353.621,26 |

2) – Passivo patrimoniale:

| | |
|--------------------------|-----------------------|
| Patrimonio netto | 8.618.357,53 |
| Residui assivi | 22.253.728,92 |
| Ratei e Risconti passivi | 81.481.534,81 |
| Totale | 112.353.621,26 |

C) – CONTO ECONOMICO

Il conto economico relativo all'esercizio 2021 redatto ai sensi del D.lgs 118/2011 evidenzia un risultato negativo per € 1.386,77 evidenziando i seguenti risultati intermedi di gestione:

| Risultati Parziali | 2021 |
|------------------------------------|---------------|
| Componenti positivi Gestione (A) | 33.600.874,86 |
| Componenti negativi Gestione (B) | 34.691.876,91 |
| Differenza | -1.091.002,05 |
| Proventi ed Oneri finanziari (C) | 785,90 |
| Rettifiche (D) | 0,00 |
| Proventi ed Oneri Straordinari (E) | 1.088.829,38 |
| imposte | 0,00 |
| Risultato esercizio | -1.386,77 |

Il sottoscritto esaminati i documenti relativi al rendiconto 2021 attesta la conformità dei dati del rendiconto con quelli delle scritture contabili dell'Agenzia ed in via generale la regolarità contabile e finanziaria della gestione.

In seguito all'esame svolto a campione sulla documentazione dell'Agenzia il Revisore ritiene che la gestione sia regolare ed informata a criteri di economicità.

Pertanto si esprime parere favorevole per l'approvazione del rendiconto per l'esercizio finanziario 2021.

Piacenza 27/4/2022

IL REVISORE UNICO
Paolo Rezoagli

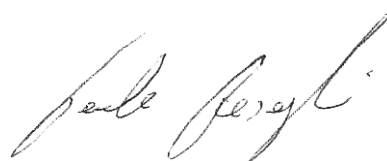

REGIONE EMILIA-ROMAGNA

Atti amministrativi

PROTEZIONE CIVILE

Gloria Guicciardi, Responsabile di SETTORE SERVIZI AMMINISTRATIVI, PROGRAMMAZIONE E BILANCIO esprime, ai sensi della deliberazione della Giunta Regionale n. 468/2017 e ss.mm.ii. recepita con DD Agenzia per la sicurezza territoriale e la protezione civile n. 2657/2020 e ss.mm.ii., il parere sugli equilibri economico-finanziari in relazione all'atto con numero di proposta DPC/2022/1191

IN FEDE

Gloria Guicciardi